



Sistema Estatal de Evaluación  
Estado de Situación Financiera  
El Colegio de Sonora, OPD  
al 31 de diciembre de 2017  
(PESOS)

ETCA-I-01

TRIMESTRE: CUARTO DE 2017

ACTIVO	2017	2016	PASIVO	2017	2016
<b>Activo Circulante</b>			<b>Pasivo Circulante</b>		
Efectivo y Equivalentes	32,094,402	30,001,244	Cuentas por Pagar a Corto Plazo	8,632,427	3,258,701
Derechos a Recibir Efectivo o Equivalentes	3,421,507	5,292,353	Documentos por Pagar a Corto Plazo		
Derechos a Recibir Bienes o Servicios			Porción a Corto Plazo de la Deuda Pública a Largo Plazo		
Inventarios			Títulos y Valores a Corto Plazo		
Almacenes			Pasivos Diferidos a Corto Plazo	120,454	165,508
Estimación por Pérdida o Deterioro de Activos Circulantes			Fondos y Bienes de Terceros en Garantía y/o Administración a Corto Plazo		
Otros Activos Circulantes			Provisiones a Corto Plazo		
			Otros Pasivos a Corto Plazo	299,304	19,772
<i>Total de Activos Circulantes</i>	<i>35,515,909</i>	<i>35,293,597</i>	<i>Total de Pasivos Circulantes</i>	<i>9,052,185</i>	<i>3,443,981</i>
<b>Activo No Circulante</b>			<b>Pasivo No Circulante</b>		
Inversiones Financieras a Largo Plazo	32,284,242	23,596,761	Cuentas por Pagar a Largo Plazo		
Derechos a Recibir Efectivo o Equivalentes a Largo Plazo			Documentos por Pagar a Largo Plazo		
Bienes Inmuebles, Infraestructura y Construcciones en Proceso	46,029,151	46,029,151	Deuda Pública a Largo Plazo		
Bienes Muebles	39,360,174	40,086,842	Pasivos Diferidos a Largo Plazo		
Activos Intangibles	1,409,034	1,409,034	Fondos y Bienes de Terceros en Garantía y/o en Administración a Largo Plazo	42,929,018	36,706,738
Depreciación, Deterioro y Amortización Acumulada de Bienes	-22,812,391	-21,736,625	Provisiones a Largo Plazo		
Activos Diferidos					
Estimación por Pérdida o Deterioro de Activos no Circulantes					
Otros Activos no Circulantes					
<i>Total de Activos No Circulantes</i>	<i>96,270,211</i>	<i>89,385,163</i>	<i>Total de Pasivos No Circulantes</i>	<i>42,929,018</i>	<i>36,706,738</i>
<b>Total de Activos</b>	<b>131,786,120</b>	<b>124,678,760</b>	<b>Total de Pasivo</b>	<b>51,981,203</b>	<b>40,150,719</b>
			<b>Hacienda Pública/Patrimonio</b>		
			<b>Hacienda Pública/Patrimonio Contribuido</b>	<b>30,847</b>	<b>30,847</b>
			Aportaciones	0	0
			Donaciones de Capital	30,847	30,847
			Actualización de la Hacienda Pública/Patrimonio		
			<b>Hacienda Pública/Patrimonio Generado</b>	<b>79,774,070</b>	<b>84,497,194</b>
			Resultados del Ejercicio (Ahorro/ Desahorro)	-2,275,051	4,645,884
			Resultados de Ejercicios Anteriores	82,291,504	77,645,620
			Revalúos		
			Reservas		
			Modificaciones al patrimonio	-2,345,036	0
			Rectificaciones de Resultados de Ejercicios Anteriores	2,102,653	2,205,690
			<b>Exceso o Insuficiencia en la Actualización de la Hacienda Pública/Patrimonio</b>		
			Resultado por Posición Monetaria		
			Resultado por Tenencia de Activos no Monetarios		
			<i>Total Hacienda Pública/Patrimonio</i>	<i>79,804,917</i>	<i>84,528,041</i>
			<b>Total de Pasivo y Hacienda Pública/Patrimonio</b>	<b>131,786,120</b>	<b>124,678,760</b>

Imprimió: aechegaray, Fecha de impresión: viernes, 12 de enero de 2018, Hora: 10:42:07 a. m.

ELABORÓ: C.P. ALMA ALICIA ECHAGARAY LARA  
JEFA DEL ÁREA DE RECURSOS FINANCIEROS

AUTORIZÓ: L.A.E. BENJAMÍN PARRA MALDONADO  
DIRECTOR GENERAL ADMINISTRATIVO

"Bajo protesta de decir verdad declaramos que los Estados Financieros y sus notas, son razonablemente correctos y son responsabilidad del emisor".



**Sistema Estatal de Evaluación**  
**Estado de Situación Financiera - Detallado - LDF**  
**Entidad**

ETCA-I-02

Al 31 de Diciembre de 2016 y al 31 de diciembre de 2017

TRIMESTRE: CUARTO DE 2017

(PESOS)

Concepto (c)	2017	2016	Concepto (c)	2017	31 de diciembre de 2016
<b>ACTIVO</b>			<b>PASIVO</b>		
<b>Activo Circulante</b>			<b>Pasivo Circulante</b>		
<b>a. Efectivo y Equivalentes</b>	<b>32,094,402</b>	<b>30,001,244</b>	<b>a. Cuentas por Pagar a Corto Plazo</b>	<b>9,052,185</b>	<b>3,443,981</b>
a1) Efectivo	0	0	a1) Servicios Personales por Pagar a Corto Plazo	0	5,317
a2) Bancos/Tesorería	31,343,127	16,425,458	a2) Proveedores por Pagar a Corto Plazo	39	476,683
a3) Bancos/Dependencias y Otros	0	0	a3) Contratistas por Obras Públicas por Pagar a Corto Plazo	0	0
a4) Inversiones Temporales (Hasta 3 meses)	751,275	13,575,786	a4) Participaciones y Aportaciones por Pagar a Corto Plazo	0	0
a5) Fondos con Afectación Específica	0	0	a5) Transferencias Otorgadas por Pagar a Corto Plazo	0	0
a6) Depósitos de Fondos de Terceros en Garantía y/o Administración	0	0	a6) Intereses, Comisiones y Otros Gastos de la Deuda Pública por Pagar a Corto Plazo	0	0
a7) Otros Efectivos y Equivalentes	0	0	a7) Retenciones y Contribuciones por Pagar a Corto Plazo	1,896,013	1,640,479
<b>b. Derechos a Recibir Efectivo o Equivalentes</b>	<b>3,421,507</b>	<b>5,292,353</b>	a8) Devoluciones de la Ley de Ingresos por Pagar a Corto Plazo	0	0
b1) Inversiones Financieras de Corto Plazo	0	0	a9) Otras Cuentas por Pagar a Corto Plazo	7,156,133	7,156,133
b2) Cuentas por Cobrar a Corto Plazo	122,718	4,728,519	<b>b. Documentos por Pagar a Corto Plazo</b>	<b>0</b>	<b>0</b>
b3) Deudores Diversos por Cobrar a Corto Plazo	7,596	26,292	b1) Documentos Comerciales por Pagar a Corto Plazo	0	0
b4) Ingresos por Recuperar a Corto Plazo	0	0	b2) Documentos con Contratistas por Obras Públicas por Pagar a Corto Plazo	0	0
b5) Deudores por Anticipos de la Tesorería a Corto Plazo	0	0	b3) Otros Documentos por Pagar a Corto Plazo	0	0
b6) Préstamos Otorgados a Corto Plazo	0	0	<b>c. Porción a Corto Plazo de la Deuda Pública a Largo Plazo</b>	<b>0</b>	<b>0</b>
b7) Otros Derechos a Recibir Efectivo o Equivalentes a Corto Plazo	3,291,193	537,542	c1) Porción a Corto Plazo de la Deuda Pública	0	0





**Sistema Estatal de Evaluación**  
**Estado de Situación Financiera - Detallado - LDF**  
**Entidad**  
**Al 31 de Diciembre de 2016 y al 31 de diciembre de 2017**  
**(PESOS)**

ETCA-I-02

TRIMESTRE: CUARTO DE 2017

Concepto (c)	2017	2016	Concepto (c)	2017	31 de diciembre de 2016
<b>c. Derechos a Recibir Bienes o Servicios</b>	0	0	c2) Porción a Corto Plazo de Arrendamiento Financiero	0	0
c1) Anticipo a Proveedores por Adquisición de Bienes y Prestación de Servicios a Corto Plazo	0	0	d. Títulos y Valores a Corto Plazo	0	0
c2) Anticipo a Proveedores por Adquisición de Bienes Inmuebles y Muebles a Corto Plazo	0	0	<b>e. Pasivos Diferidos a Corto Plazo</b>	0	0
c3) Anticipo a Proveedores por Adquisición de Bienes Intangibles a Corto Plazo	0	0	e1) Ingresos Cobrados por Adelantado a Corto Plazo	0	0
c4) Anticipo a Contratistas por Obras Públicas a Corto Plazo	0	0	e2) Intereses Cobrados por Adelantado a Corto Plazo	0	0
c5) Otros Derechos a Recibir Bienes o Servicios a Corto Plazo	0	0	e3) Otros Pasivos Diferidos a Corto Plazo		
<b>d. Inventarios</b>	0	0	<b>f. Fondos y Bienes de Terceros en Garantía y/o Administración a Corto Plazo</b>	0	0
d1) Inventario de Mercancías para Venta	0	0	f1) Fondos en Garantía a Corto Plazo	0	0
d2) Inventario de Mercancías Terminadas	0	0	f2) Fondos en Administración a Corto Plazo	0	0
d3) Inventario de Mercancías en Proceso de Elaboración	0	0	f3) Fondos Contingentes a Corto Plazo	0	0
d4) Inventario de Materias Primas, Materiales y Suministros para Producción	0	0	f4) Fondos de Fideicomisos, Mandatos y Contratos Análogos a Corto Plazo	0	0
d5) Bienes en Tránsito	0	0	f5) Otros Fondos de Terceros en Garantía y/o Administración a Corto Plazo	0	0
e. Almacenes	0	0	f6) Valores y Bienes en Garantía a Corto Plazo	0	0
<b>f. Estimación por Pérdida o Deterioro de Activos Circulantes</b>	0	0	<b>g. Provisiones a Corto Plazo</b>	0	0
f1) Estimaciones para Cuentas Incobrables por Derechos a Recibir Efectivo o Equivalentes	0	0	g1) Provisión para Demandas y Juicios a Corto Plazo	0	0
f2) Estimación por Deterioro de Inventarios	0	0	g2) Provisión para Contingencias a Corto Plazo	0	0
<b>g. Otros Activos Circulantes</b>	0	0	g3) Otras Provisiones a Corto Plazo	0	0
g1) Valores en Garantía	0	0	<b>h. Otros Pasivos a Corto Plazo</b>	0	0



Sistema Estatal de Evaluación  
Estado de Situación Financiera - Detallado - LDF  
Entidad

ETCA-I-02

Al 31 de Diciembre de 2016 y al 31 de diciembre de 2017  
(PESOS)

TRIMESTRE: CUARTO DE 2017

Concepto (c)	2017	2016	Concepto (c)	2017	31 de diciembre de 2016
g2) Bienes en Garantía (excluye depósitos de fondos)	0	0	h1) Ingresos por Clasificar	0	0
g3) Bienes Derivados de Embargos, Decomisos, Aseguramientos y Dación en Pago	0	0	h2) Recaudación por Participar	0	0
g4) Adquisición con Fondos de Terceros	0	0	h3) Otros Pasivos Circulantes	0	0
<b>IA. Total de Activos Circulantes</b>	<b>35,515,909</b>	<b>35,293,597</b>	<b>IIA. Total de Pasivos Circulantes</b>	<b>9,052,185</b>	<b>3,443,981</b>
<b>Activo No Circulante</b>			<b>Pasivo No Circulante</b>		
a. Inversiones Financieras a Largo Plazo	32,284,242	23,596,761	a. Cuentas por Pagar a Largo Plazo	0	0
b. Derechos a Recibir Efectivo o Equivalentes a Largo Plazo	0	0	b. Documentos por Pagar a Largo Plazo	0	0
c. Bienes Inmuebles, Infraestructura y Construcciones en Proceso	46,029,151	46,029,151	c. Deuda Pública a Largo Plazo	0	0
d. Bienes Muebles	39,360,174	40,086,842	d. Pasivos Diferidos a Largo Plazo	0	0
e. Activos Intangibles	1,409,034	1,409,034	e. Fondos y Bienes de Terceros en Garantía y/o en Administración a Largo Plazo	42,929,018	36,706,738
f. Depreciación, Deterioro y Amortización Acumulada de Bienes	-22,812,391	-21,736,625	f. Provisiones a Largo Plazo	0	0
g. Activos Diferidos	0	0			
h. Estimación por Pérdida o Deterioro de Activos no Circulantes	0	0	<b>IIIB. Total de Pasivos No Circulantes</b>	<b>42,929,018</b>	<b>36,706,738</b>
i. Otros Activos no Circulantes	0	0			
<b>IB. Total de Activos No Circulantes</b>	<b>96,270,211</b>	<b>89,385,163</b>	<b>II. Total del Pasivo</b>	<b>51,981,203</b>	<b>40,150,719</b>
			<b>HACIENDA PÚBLICA/PATRIMONIO</b>		
<b>I. Total del Activo</b>	<b>131,786,120</b>	<b>124,678,760</b>	<b>IIIA. Hacienda Pública/Patrimonio Contribuido</b>	<b>30,847</b>	<b>30,847</b>
			a. Aportaciones		
			b. Donaciones de Capital	30,847	30,847
			c. Actualización de la Hacienda Pública/Patrimonio	0	0
			<b>IIIB. Hacienda Pública/Patrimonio Generado</b>	<b>79,774,070</b>	<b>84,497,194</b>
			a. Resultados del Ejercicio (Ahorro/ Desahorro)	-2,275,051	4,645,884
			b. Resultados de Ejercicios Anteriores	82,291,504	77,645,620
			c. Revalúos	0	0





**Sistema Estatal de Evaluación**  
**Estado de Situación Financiera - Detallado - LDF**  
**Entidad**

ETCA-I-02

**Al 31 de Diciembre de 2016 y al 31 de diciembre de 2017**  
**(PESOS)**

TRIMESTRE: CUARTO DE 2017

Concepto (c)	2017	2016	Concepto (c)	2017	31 de diciembre de 2016
			d. Reservas	0	0
			e. Modificaciones al patrimonio	-2,345,036	0
			f. Rectificaciones de Resultados de Ejercicios Anteriores	2,102,653	2,205,690
			<b>IIIC. Exceso o Insuficiencia en la Actualización de la Hacienda Pública/Patrimonio</b>	<b>0</b>	<b>0</b>
			a. Resultado por Posición Monetaria	0	0
			b. Resultado por Tenencia de Activos no Monetarios	0	0
			<b>III. Total Hacienda Pública/Patrimonio</b>	<b>79,804,917</b>	<b>84,528,041</b>
			<b>IV. Total del Pasivo y Hacienda Pública/Patrimonio</b>	<b>131,786,120</b>	<b>124,678,760</b>

ELABORÓ: C.P. ALMA ALONSO ECHEAGARAY LARA  
 JEFA DEL ÁREA DE RECURSOS FINANCIEROS

AUTORIZÓ: L.A.E. BENJAMÍN PARRA MALDONADO  
 DIRECTOR GENERAL ADMINISTRATIVO

Imprimió: aecheagaray, Fecha de impresión: viernes, 12 de enero de 2018, Hora: 10:55:04 a. m.



**Sistema Estatal de Evaluación  
Estado de Actividades  
El Colegio de Sonora, OPD  
Del 1 de enero al 31 de diciembre de 2017  
(PESOS)**

ETCA-I-03

TRIMESTRE: CUARTO DE 2017

	2017	2016
<b>INGRESOS Y OTROS BENEFICIOS</b>		
<b>Ingresos de la Gestión:</b>		
Impuestos		
Cuotas y Aportaciones de Seguridad Social		
Contribuciones de Mejoras		
Derechos		
Productos de Tipo Corriente <sup>1</sup>		
Aprovechamientos de Tipo Corriente		
Ingresos por Venta de Bienes y Servicios		
Ingresos no Comprendidos en las Fracciones de la Ley de Ingresos Causados en Ejercicios Fiscales Anteriores Pendientes de Liquidación o Pago	751,143	918,729
<b>Participaciones, Aportaciones, Transferencias, Asignaciones, Subsidios y Otras Ayudas</b>		
Participaciones y Aportaciones		
Transferencia, Asignaciones, Subsidios y Otras Ayudas	81,154,144	76,549,440
<b>Otros Ingresos y Beneficios</b>		
Ingresos Financieros	1,824,598	1,178,482
Incremento por Variación de Inventarios		
Disminución del Exceso de Estimaciones por Pérdida o Deterioro u Obsolescencia		
Disminución del Exceso de Provisiones		
Proyectos y convenios	8,891,521	14,207,938
Otros Ingresos y Beneficios Varios	1,726,928	2,753,761
<b>Total de Ingresos y Otros Beneficios</b>	<b>94,348,334</b>	<b>95,608,350</b>
<b>GASTOS Y OTRAS PÉRDIDAS</b>		
<b>Gastos de Funcionamiento</b>		
Servicios Personales	64,566,122	61,734,829
Materiales y Suministros	2,414,489	2,063,282
Servicios Generales	14,520,404	10,993,072
Bienes Muebles e Intangibles	0	0
<b>Transferencia, Asignaciones, Subsidios y Otras Ayudas</b>		
Transferencias Internas y Asignaciones al Sector Público		
Transferencias al Resto del Sector Público		
Subsidios y Subvenciones		
Ayudas Sociales		
Pensiones y Jubilaciones	248,570	188,684.16
Transferencias a Fideicomisos, Mandatos y Contratos Análogos		
Transferencias a la Seguridad Social		
Donativos		
Transferencias al Exterior		
<b>Participaciones y Aportaciones</b>		
Participaciones		
Aportaciones		
Convenios		
<b>Intereses, Comisiones y Otros Gastos de la Deuda Pública</b>		
Intereses de la Deuda Pública		
Comisiones de la Deuda Pública		
Gastos de la Deuda Pública		
Costo por Coberturas		
Apoyos Financieros		
<b>Otros Gastos y Pérdidas Extraordinarias</b>		
Estimaciones, Depreciaciones, Deterioros, Obsolescencia y Amortizaciones	2,552,952	2,441,296
Provisiones	2,174,336	0
Disminución de Inventarios		
Aumento por Insuficiencia de Estimaciones por Pérdida o Deterioro y Obsolescencia		
Aumento por Insuficiencia de Provisiones		
Otros Gastos	10,146,512	13,541,303
<b>Inversión Pública</b>		
Inversión Pública no Capitalizable		
<b>Total de Gastos y Otras Pérdidas</b>	<b>96,623,385</b>	<b>90,962,466</b>
<b>Resultados del Ejercicio (Ahorro/Desahorro)</b>	<b>-2,275,051</b>	<b>4,645,884</b>

Imprimió: aecheagaray, fecha de impresión: viernes, 12 de febrero de 2016 / hora: 11:14:57 a. m.

ELABORÓ: C.P. ALMA ALICIA ECHEAGARAY LARA  
JEFA DEL ÁREA DE RECURSOS FINANCIEROS

AUTORIZÓ: L.A.E. BENJAMÍN PARRA MALDONADO  
DIRECTOR GENERAL ADMINISTRATIVO

"Bajo protesta de decir verdad declaramos que los Estados Financieros y sus notas, son razonablemente correctos y son responsabilidad del emisor".



**TRIMESTRE: CUARTO DE 2017**

Concepto	Hacienda Pública / Patrimonio Contribuido	Hacienda Pública / Patrimonio Generado de Ejercicio Anteriores	Hacienda Pública / Patrimonio Generado del Ejercicio	Ajustes por Cambios de Valor	Total
<b>Rectificaciones de Resultados de Ejercicios Anteriores</b>		2,205,690.00	-103,037.00	0.00	2,102,653.00
<b>Patrimonio Neto Inicial Ajustado del Ejercicio</b>	30,847.00			0.00	30,847.00
Aportaciones	0.00			0.00	0.00
Donaciones de Capital	30,847.00			0.00	30,847.00
Actualización de la Hacienda Pública/Patrimonio	0.00			0.00	0.00
<b>Variaciones de la Hacienda Pública / Patrimonio Neto del Ejercicio</b>		77,645,620.00	4,645,884.00	0.00	82,291,504.00
Resultados del Ejercicio (Ahorro/Desahorro)			4,645,884.00	0.00	4,645,884.00
Resultados de Ejercicios Anteriores		77,645,620.00		0.00	77,645,620.00
Revalúos		0.00		0.00	0.00
Reservas		0.00		0.00	0.00
<b>Hacienda Pública / Patrimonio Neto Final del Ejercicio 2016</b>	30,847.00	79,851,310.00	4,645,884.00	0.00	84,528,041.00
<b>Cambios en la Hacienda Pública / Patrimonio Neto del Ejercicio 2016</b>	0.00			0.00	0.00
Aportaciones				0.00	0.00
Donaciones de Capital				0.00	0.00
Actualización de la Hacienda Pública/Patrimonio	0.00			0.00	0.00
<b>Variaciones de la Hacienda Pública / Patrimonio Neto del Ejercicio</b>		4,645,884.00	-2,275,051.00	0.00	2,370,833.00
Resultados del Ejercicio (Ahorro/Desahorro)			-2,275,051.00	0.00	-2,275,051.00
Resultados de Ejercicios Anteriores		4,645,884.00		0.00	4,645,884.00
Revalúos		0.00		0.00	0.00
Reservas		0.00	0.00	0.00	0.00
Modificaciones al Patrimonio		0.00	-2,345,036.00	0.00	-2,345,036.00
<b>Saldo Neto en la Hacienda Pública / Patrimonio 2017</b>	30,847.00	84,497,194.00	-4,723,124.00	0.00	79,804,917.00

\*Bajo protesta de decir verdad declaramos que los Estados Financieros y sus Notas, son razonablemente correctos y son responsabilidad del emisor.

Elaboró: C.P. Alma Andrea Echeagaray Lara  
Jefa del Área de Recursos Financieros

Autorizó: L.A.E. Benjamin Parra Maldonado  
Director General Administrativo

	Origen	Aplicación
<b>Activo</b>		
<b>Activo Circulante</b>		
Efectivo y Equivalentes	-	2,093,158
Derechos a Recibir Efectivo o Equivalente	1,870,846	0
Derechos a Recibir Bienes o Servicios		
Inventario		
Almacenes		
Estimación por Pérdida o Deterioro de Activos Circulantes		
Otros Activos Circulantes		
<b>Activo No Circulante</b>		
Inversiones Financieras a Largo Plazo	-	8,687,482
Derechos a Recibir Efectivo o Equivalentes a Largo Plazo		
Bienes Inmuebles, Infraestructura y Construcciones en Proceso	-	0
Bienes Muebles	726,669	0
Activos Intangibles	-	0
Depreciación, Deterioro y Amortización Acumulada de Bienes	1,075,765	0
Activos Diferidos		
Estimación por Pérdida o Deterioro de Activos no Circulantes		
Otros Activos no Circulantes		
<b>Pasivo</b>		
<b>Pasivo Circulante</b>		
Cuentas por Pagar a Corto Plazo	5,373,726	0
Documentos por Pagar a Corto Plazo		
Porción a Corto Plazo de la Deuda Pública a Largo Plazo		
Títulos y Valores a Corto Plazo		
Pasivos Diferidos a Corto Plazo	-	45,054
Fondos y Bienes de Terceros en Garantía y/o en Administración a Corto Plazo		
Provisiones a Corto Plazo		
Otros Pasivos a Corto Plazo	279,532	0
<b>Pasivo No Circulante</b>		
Cuentas por Pagar a Largo Plazo		
Documentos por Pagar a Largo Plazo		
Deuda Pública a Largo Plazo		
Pasivos Diferidos a Largo Plazo		
Fondos y Bienes de tercero en Garantía y/o en Administración a Largo Plazo	6,222,280	0
Provisiones largo Plazo		
<b>HACIENDA PÚBLICA/PATRIMONIO</b>		
<b>Hacienda Pública/Patrimonio Contribuido</b>		
Aportaciones	-	0
Donaciones de Capital	-	0
Actualización de la Hacienda Pública/Patrimonio		
<b>Hacienda Pública/Patrimonio Generado</b>		
Resultados del Ejercicio (Ahorro/Desahorro)	-	6,920,935
Resultados de Ejercicios Anteriores	4,645,884	0
Revalúos		
Reservas		
Modificaciones al patrimonio	-	2,345,036
Rectificaciones de Resultados de Ejercicios Anteriores	-	103,037
<b>Excesos o Insuficiencia en la Actualización de la Hacienda Pública/Patrimonio</b>		
Resultado por posición Monetaria		
Resultado por Tenencia de Activos no Monetarios		

Impreso: ascheagaray. Fecha de impresión: viernes 12 de enero de 2018, Hora: 11:20:50 a. m.

ELABORÓ: C.P. ALMA ALICIA ASHEAGARAY LARA  
JEFA DEL ÁREA DE RECURSOS FINANCIEROS

AUTORIZÓ: L.A.E. BENJAMÍN PARRA MALDONADO  
DIRECTOR GENERAL ADMINISTRATIVO

"Bajo protesta de decir verdad declaramos que los Estados Financieros y sus notas, son razonablemente correctos y son responsabilidad del emisor".





**Sistema Estatal de Evaluación  
Flujo de Efectivo  
El Colegio de Sonora, OPD  
al 31 de diciembre de 2017  
(PESOS)**

ETCA-I-06

TRIMESTRE: CUARTO DE 2017

Concepto	2017	2016
<b>Flujos de Efectivo de las Actividades de Operación</b>		
Origen	81,905,287	77,468,169
Impuestos		
Cuotas y Aportaciones de Seguridad Social		
Contribuciones de mejoras		
Derechos		
Productos de Tipo Corriente		
Aprovechamientos de Tipo Corriente		
Ingresos por Venta de Bienes y Servicios	751,143	918,729
Ingresos no Comprendidos en las Fracciones de la Ley de Ingresos Causados en Ejercicios Fiscales Anteriores Pendientes de Liquidación o Pago		
Participaciones y Aportaciones		
Transferencias, Asignaciones y Subsidios y Otras Ayudas	81,154,144	76,549,440
Otros Orígenes de Operación		
<b>Aplicación</b>	<b>79,656,612</b>	<b>75,871,342</b>
Servicios Personales	61,794,620	61,734,829
Materiales y Suministros	2,414,489	2,063,282
Servicios Generales	14,520,404	10,993,072
Transferencias Internas y Asignaciones al Sector Público		
Transferencias al resto del Sector Público		
Subsidios y Subvenciones		
Ayudas Sociales	248,570	188,684.16
Pensiones y Jubilaciones		
Transferencias a Fideicomisos, Mandatos y Contratos Análogos		
Transferencias a la Seguridad Social		
Donativos		
Transferencias al Exterior		
Participaciones		
Aportaciones		
Convenios		
Otras Aplicaciones de Operación	678,529	891,475
<b>Flujos Netos de Efectivo por Actividades de Operación</b>	<b>2,248,675</b>	<b>1,596,827</b>
<b>Flujos de Efectivo de las Actividades de Inversión</b>		
Origen	-	-
Bienes Inmuebles, Infraestructura y Construcciones en Proceso		
Bienes Muebles		
Otros Orígenes de Inversión		
<b>Aplicación</b>	<b>155,517</b>	<b>2,292,484</b>
Bienes Inmuebles, Infraestructura y Construcciones en Proceso	inver	
Bienes Muebles	155,517	2,117,466
Otras Aplicaciones de Inversión		
<b>Flujos Netos de Efectivo por Actividades de Inversión</b>	<b>- 155,517 -</b>	<b>2,292,484</b>
<b>Flujo de Efectivo de las Actividades de Financiamiento</b>		
Origen		
Endeudamiento Neto		
Interno		
Externo		
Otros Orígenes de Financiamiento		
<b>Aplicación</b>		
Servicios de la Deuda		
Interno		
Externo		
Otras Aplicaciones de Financiamiento		
<b>Flujos netos de Efectivo por Actividades de Financiamiento</b>	<b>-</b>	<b>-</b>
<b>Incremento/Disminución Neta en el Efectivo y Equivalentes al Efectivo</b>	<b>2,093,158 -</b>	<b>695,657</b>
<b>Efectivo y Equivalentes al Efectivo al Inicio del Ejercicio</b>	<b>30,001,244</b>	<b>30,696,901</b>
<b>Efectivo y Equivalentes al Efectivo al Final del Ejercicio</b>	<b>32,094,402</b>	<b>30,001,244</b>

Imprimió: aecheagaray, Fecha de impresión: miércoles, 10 de enero de 2018, Hora: 05:27:17 p. m.

ELABORÓ: C.P. ALMA ALICIA ECHEAGARAY LARA  
JEFA DEL ÁREA DE RECURSOS FINANCIEROS

AUTORIZÓ: L.A.E. BENJAMÍN PARRA MALDONADO  
DIRECTOR GENERAL ADMINISTRATIVO



**Sistema Estatal de Evaluación**  
**Estado Analítico del Activo**  
**El Colegio de Sonora, OPD**  
**al 31 de diciembre de 2017**

ETCA-I-07

(pesos)

TRIMESTRE: CUARTO DE 2017

Concepto	Saldo Inicial 1	Cargos del Periodo 2	Abonos del Periodo 3	Saldo Final 4 (1+2-3)	Variación del Periodo (4-1)
<b>ACTIVO</b>	124,678,760	343,262,387	336,155,027	131,786,120	7,107,360
<i><b>Activo Circulante</b></i>	35,293,597	332,211,977	331,989,664	35,515,909	222,313
Efectivo y Equivalentes	30,001,244	215,003,993	212,910,835	32,094,402	2,093,158
Derechos a Recibir Efectivo o Equivalentes	5,292,353	117,207,983	119,078,829	3,421,507	1,870,846
Derechos a Recibir Bienes o Servicios	-	-	-	-	-
Inventarios	-	-	-	-	-
Almacenes	-	-	-	-	-
Estimación por Pérdida o Deterioro de Activos Circulantes	-	-	-	-	-
Otros Activos Circulantes	-	-	-	-	-
<i><b>Activo No Circulante</b></i>	89,385,163	11,050,410	4,165,363	96,270,211	6,885,048
Inversiones Financieras a Largo Plazo	23,596,761	8,810,929	123,447	32,284,242	8,687,482
Derechos a Recibir Efectivo o Equivalentes Largo Plazo	-	-	-	-	-
Bienes Inmuebles, Infraestructura y Construcciones en Proceso	46,029,151	-	-	46,029,151	-
Bienes Muebles	40,086,842	762,295	1,488,963	39,360,174	726,669
Activos Intangibles	1,409,034	-	-	1,409,034	-
Depreciación, Deterioro y Amortización Acumulada de Bienes	21,736,625	1,477,187	2,552,952	22,812,391	1,075,765
Activos Diferidos	-	-	-	-	-
Estimación por Pérdida o Deterioro de Activos no Circulantes	-	-	-	-	-
Otros Activos no Circulantes	-	-	-	-	-

ELABORÓ: C.P. ALMA ALICIA ECHEAGARAY LARA  
JEFA DEL ÁREA DE RECURSOS FINANCIEROS

AUTORIZÓ: L.A.E. BENJAMÍN PARRA MALDONADO  
DIRECTOR GENERAL ADMINISTRATIVO





**Sistema Estatal de Evaluación**  
**Estado Analítico de la Deuda y Otros Pasivos**  
**El Colegio de Sonora, OPD**  
**al 31 de diciembre de 2017**

ETCA-I-08

(PESOS)

TRIMESTRE: CUARTO DE 2017

DENOMINACIÓN DE LAS DEUDAS	MONEDA DE CONTRATACIÓN	INSTITUCIÓN O PAÍS ACREEDOR	SALDO INICIAL DEL PERIODO	SALDO FINAL DEL PERIODO
<b>DEUDA PÚBLICA</b>				
<b>Corto Plazo</b>				
<b>Deuda Interna</b>				
Instituciones de Crédito				
Títulos y Valores				
Arrendamientos Financieros				
<b>Deuda Externa</b>				
Organismos Financieros Internacionales				
Deuda Bilateral				
Títulos y Valores				
Arrendamientos Financieros				
<i>Subtotal Corto Plazo</i>				
<b>Largo Plazo</b>				
<b>Deuda Interna</b>				
Instituciones de Crédito				
Títulos y Valores				
Arrendamientos Financieros				
<b>Deuda Externa</b>				
Organismos Financieros Internacionales				
Deuda Bilateral				
Títulos y Valores				
Arrendamientos Financieros				
<i>Subtotal Largo Plazo</i>				
Otros Pasivos	PESOS	MEXICANA	40,150,719	51,981,203
<b>Total Deuda y Otros Pasivos</b>			<b>40,150,719</b>	<b>51,981,203</b>

Imprimió: aecheagaray, Fecha de impresión: viernes, 12 de enero de 2018, Hora: 10:56:46 a. m.

**ELABORÓ: C.P. ALMA ALICIA ECHEAGARAY LARA**  
**JEFA DEL ÁREA DE RECURSOS FINANCIEROS**

**AUTORIZÓ: L.A.E. BENJAMÍN PARRA MALDONADO**  
**DIRECTOR GENERAL ADMINISTRATIVO**

"Bajo protesta de decir verdad declaramos que los estados financieros y sus notas, son razonablemente correctos y son responsabilidad del emisor"

TRIMESTRE: CUARTO 2017

Denominación de la Deuda Pública y Otros Pasivos (c)	Saldo al 31 de diciembre de 2016(d)	Disposiciones del Periodo (e)	Amortizaciones del Periodo (f)	Revaluaciones, Reclasificaciones y Otros Ajustes (g)	Saldo Final del Periodo (h) h=d+e-f+g	Pago de Intereses del Periodo (i)	Pago de Comisiones y demás costos asociados durante el Periodo (j)
<b>1. Deuda Pública (1=A+B)</b>							
<b>A. Corto Plazo (A=a1+a2+a3)</b>							
a1) Instituciones de Crédito							
a2) Títulos y Valores							
a3) Arrendamientos Financieros							
<b>B. Largo Plazo (B=b1+b2+b3)</b>							
b1) Instituciones de Crédito							
b2) Títulos y Valores							
b3) Arrendamientos Financieros							
<b>2. Otros Pasivos</b>	40,150,719.00				51,981,203.00		
<b>3. Total de la Deuda Pública y Otros Pasivos (3=1+2)</b>	40,150,719.00				51,981,203.00		
<b>4. Deuda Contingente 1 (Informativo)</b>							
A. Deuda Contingente 1							
B. Deuda Contingente 2							
C. Deuda Contingente XX							
<b>5. Valor de Instrumentos Bono Cupón Cero 2 (Informativo)</b>							
A. Instrumento Bono Cupón Cero 1							
B. Instrumento Bono Cupón Cero 2							
C. Instrumento Bono Cupón Cero XX							

1  
2

Se refiere a cualquier Financiamiento sin fuente o garantía de pago definida, que sea asumida de manera solidaria o subsidiaria por las Entidades Federativas  
Se refiere al valor del Bono Cupón Cero que respalda el pago de los créditos asociados al mismo (Activo).

Obligaciones a Corto Plazo (k)	Monto Contratado (l)	Plazo Pactado (m)	Tasa de Interés (n)	Comisiones y Costos Relacionados (o)	Tasa Efectiva (p)
<b>6. Obligaciones a Corto Plazo (Informativo)</b>					
A. Crédito 1					
B. Crédito 2					
C. Crédito XX					

ELABORO: C.P. ALMA ALICIA ECHIGARAY LARA  
JEFA DEL AREA DE RECURSOS FINANCIEROS

AUTORIZO: L.A.E. BENJAMIN PARRA MALDONADO  
DIRECTOR GENERAL ADMINISTRATIVO



**Sistema Estatal de Evaluación**  
**Informe Analítico de Obligaciones Diferentes de Financiamientos – LDF**  
**El Colegio de Sonora, O.P.D.**

**ETCA-I-10**

**Del 1ro. De Enero al 31 de Diciembre de 2017**

**TRIMESTRE : CUARTO DE 2017**

(PESOS)

Denominación de las Obligaciones Diferentes de Financiamiento (c)	Fecha del Contrato (d)	Fecha de inicio de operación del proyecto (e)	Fecha de vencimiento (f)	Monto de la inversión pactado (g)	Plazo pactado (h)	Monto promedio mensual del pago de la contraprestación (i)	Monto promedio mensual del pago de la contraprestación correspondiente al pago de inversión (j)	Monto pagado de la inversión al 31 de Marzo de 2017 (k)	Monto pagado de la inversión actualizado al 31 de Marzo de 2017 (l)	Saldo pendiente por pagar de la inversión al 31 de Marzo de 2017 (m = g - l)
<b>A. Asociaciones Público Privadas (APP's) (A=a+b+c+d)</b>										
a) APP 1										
b) APP 2										
c) APP 3										
d) APP XX										
			NO APLICA	NO APLICA	NO APLICA	NO APLICA	NO APLICA	NO APLICA	NO APLICA	
<b>B. Otros Instrumentos (B=a+b+c+d)</b>										
a) Otro Instrumento 1										
b) Otro Instrumento 2										
c) Otro Instrumento 3										
d) Otro Instrumento XX										
<b>C. Total de Obligaciones Diferentes de Financiamiento (C=A+B)</b>										

**ELABORÓ: C.P. ALMA ALICIA ECHEAGARAY LARA**  
**JEFA DEL ÁREA DE RECURSOS FINANCIEROS**

**AUTORIZÓ: L.A.E. BENJAMÍN PARRA MALDONADO**  
**DIRECTOR GENERAL ADMINISTRATIVO**

A Corto Plazo

A Mediano Plazo

**INFORME SOBRE PASIVOS CONTINGENTES:** Existe actualmente dos demandas laborales expediente 1317/2013 aún no concluida y 2992/2014 aun no concluida

A Largo Plazo

Una demanda laboral expediente 3628/2010 aún no concluida



ELABORÓ: C.P. ALMA ALICIA ECHEAGARAY LARA  
JEFA DEL ÁREA DE RECURSOS FINANCIEROS



AUTORIZÓ: L.A.E. BENJAMÍN PARRA MALDONADO  
DIRECTOR GENERAL ADMINISTRATIVO



**TRIMESTRE: CUARTO 2017**

Con el propósito de dar cumplimiento a los artículos 46 y 49 de la Ley General de Contabilidad Gubernamental, los entes públicos deberán acompañar notas a los estados financieros cuyos rubros así lo requieran teniendo presente los postulados de revelación suficiente e importancia relativa con la finalidad, que la información sea de mayor utilidad para los usuarios

A continuación se presentan los tres tipos de notas que acompañan a los estados, a saber:

- a) Notas de desglose;
- b) Notas de memoria (cuentas de orden), y
- c) Notas de gestión administrativa

**NOTAS DE DESGLOSE**

Información contable

**ACTIVO**

**EFFECTIVO Y EQUIVALENTES**

Los saldos en cuentas bancarias y los excedentes en efectivo que se tienen en inversión al cierre del período que se informa, se encuentra integrada de la siguiente manera:

INSTITUCIÓN FINANCIERA	SALDO AL 31 DE DICIEMBRE DEL 2017	INSTITUCIÓN FINANCIERA	SALDO AL 31 DE DICIEMBRE DEL 2016
BBVA Bancomer	29,265,605	BBVA Bancomer	14,698,885
Banamex	644,946	Banamex	623,420
Santander	1,432,576	Santander	1,103,153
Santander	751,275	Santander	13,575,786
Total	32,094,402	Total	30,001,244
Fondo Fijo de caja		Fondo Fijo de Caja	
Total Efectivo y equivalentes	32,094,402	Total Efectivo y equivalentes	30,001,244

Al 31 de Diciembre de 2017, la totalidad de las inversiones en valores se realizan en fondos de instrumentos de deuda en Banco Santander México, S.A. en sociedades de inversión (STER10PA E1, STER10PA E3 Y PYMES) principalmente.

**INVERSIONES EN FIDEICOMISO.**

El saldo en inversiones en fideicomiso al 31 de Diciembre de 2016 y 31 de Diciembre de 2017 eran de \$23,596,761 y 32,284,242 respectivamente, el cual corresponde a fondos fideicomitidos para la creación de una reserva financiera para cubrir los pagos del plan complementario de pensiones y jubilaciones, además del Programa para el Desarrollo Profesional Docente (PRODEP).

**TRIMESTRE: CUARTO 2017**

Conforme con los contratos respectivos, los fondos fideicomitados, pueden ser utilizados en cualquier momento conforme a las instrucciones de sus comités técnicos, siempre que las erogaciones se destinen a los fines para los cuales fue creado el fideicomiso.

**DERECHOS A RECIBIR EN EFECTIVO, EQUIVALENTES**

A continuación se enlistan los derechos a recibir en efectivo y equivalentes en bienes y servicios agrupados por rubro y antigüedad de saldos:

DERECHOS A RECIBIR EN EFECTIVO	SALDO AL 31 DE DICIEMBRE DEL 2017	SALDO AL 31 DE DICIEMBRE DEL 2016
Cuentas por cobrar a corto plazo	122,718	4,728,519
Deudores diversos por cobrar a corto plazo	7,596	26,292
Otros derechos a recibir efectivo y equivalentes a corto plazo	42,709	62,419
Cuentas por Cobrar a Otros Fondos	3,248,484	475,123
<b>Total</b>	<b>466,140</b>	<b>5,292,353</b>

Las cuentas por cobrar a corto plazo, corresponden a proyectos y convenios pendientes de recaudar. Actualmente los ingresos por subsidios de devengan y recaudan al momento del pago en bancos.

La cuenta de deudores diversos se utiliza durante el ejercicio de conformidad a los lineamientos internos, que exigen su entera comprobación, se integra del gastos por comprobar y deudores diversos por proyectos, mismos que refleja el importe pendiente de comprobación.

La cuenta correspondiente a otros derechos de recibir efectivo o equivalente a corto plazo se integra del saldo pendiente de comprobar por funcionarios y empleados, así como otros gastos por comprobar y los depósitos en garantía de los edificios en renta.

La cuenta por cobrar a otros fondos, corresponde a los préstamos entre fondos que son reintegrados a sus cuentas al siguiente periodo.

**BIENES Y SERVICIOS**

**BIENES MUEBLES, BIENES INMUEBLES Y CONTRUCCIONES EN PROCESO**

Los activos no circulantes del Colegio se registran a su costo de adquisición, por tal motivo el saldo que se presenta en el rubro de bienes muebles e intangibles reflejan el costo histórico de dichos activos; Se realizó el registro de depreciación de acuerdo a la normativa del CONAC; el saldo al 31 de Diciembre del 2016 y 31 de Diciembre de 2017 se encuentra integrado de la siguiente manera:



**TRIMESTRE: CUARTO 2017**

	<b>2017</b>	<b>2016</b>
Mobiliario y equipo de administración	14,517,578	15,235,521
Mobiliario y equipo educacional y recreativo	1,964,131	1,974,635
Acervo Bibliográfico	19,488,595	19,488,595
Equipo de transporte	1,554,100	1,554,100
Maquinaria, otros equipos y herramientas	1,815,184	1,813,406
Colecciones, obras de arte y objetos valiosos	20,585	20,585
Activos Intangibles	1,409,034	1,409,034
	<b>\$40,769,207</b>	<b>\$41,495,876</b>
Total de bienes muebles		
Menos - Depreciación acumulada bienes muebles	<b>-15,337,237</b>	<b>-14,906,659</b>
	<b>25,431,970</b>	<b>26,589,217</b>

Durante el segundo trimestre se registró una baja de activo fijo bienes muebles por obsolescencia y donación, por un monto de \$ 1, 488,963.

	<b>2017</b>	<b>2016</b>
Edificios	19,355,598	19,355,598
Terrenos	10,182,147	10,182,147
Construcciones en proceso	16,491,406	16,491,406
Total bienes inmuebles	<b>46,029,151</b>	<b>46,029,151</b>
Menos - Depreciación acumulada de bienes inmuebles	<b>- 7,475,153 -</b>	<b>6,829,967</b>
	<b>38,553,998</b>	<b>39,199,184</b>

**CUENTAS POR PAGAR A CORTO PLAZO**

Al 31 de Diciembre del 2016 y 31 de Diciembre de 2017 el saldo de cuentas por pagar a corto plazo se integraba de la siguiente forma:

	<b>2017</b>	<b>2016</b>
Proveedores	39 \$	476,683
Publicaciones en consignación	10,363	9,913
Impuestos por Pagar	407,307	528,598
ISSSTESON	-107,937	-162,837
Otras retenciones y contribuciones	2,016,402	1,273,979
Otras cuentas por pagar a corto plazo	3,477,527	1,410,969
Otras cuentas por pagar a otros fondos	3,248,484	475,123
	<b>9,052,185 \$</b>	<b>3,443,981</b>

**TRIMESTRE: CUARTO 2017**

El saldo está representado en su mayoría por las cuotas y retenciones a favor de ISSSTESON, Proveedores, retenciones de INFONAVIT, ahorro y FONACOT, Cuentas por pagar a otros fondos y el registro en Acreedores Diversos Varios de la aportación de \$ 2,771,502 pendiente de aplicar por concepto de prestaciones de retiro.

**PASIVOS DIFERIDOS A CORTO PLAZO Y OTROS PASIVOS A CORTO PLAZO**

Al 31 de Diciembre del 2017 el saldo de pasivos diferidos a corto plazo se refiere al adeudo de alumnos por concepto de anualidades, títulos, constancias y exámenes, que asciende a \$ 120,454 y \$ 299,304 de ingresos pendientes de clasificar.

**HACIENDA PUBLICA/PATRIMONIO**

**Hacienda Pública/Patrimonio Contribuido**

El patrimonio del Colegio se constituye entre otros por los bienes y subsidios otorgados por los Gobiernos Federal, Estatal, Municipales y otras instituciones; así también forman parte del patrimonio los bienes muebles e inmuebles, donaciones, los derechos y cuotas recaudadas por bienes o servicios.

La Hacienda Pública/Patrimonio Contribuido se integra al 31 de Diciembre de 2017 de la siguiente manera:

Hacienda Pública/Patrimonio Contribuido	Importe
Hacienda Pública/Patrimonio	82,291,504
	30,847
	82,322,351

El monto de \$30,847 correspondiente a donación de capital por acervo bibliográfico.

Hacienda Pública/Patrimonio Generado	Importe
Resultados del Ejercicio (Ahorro/ Desahorro)	-2,275,051
Resultados de Ejercicios Anteriores	82,291,504
Rectificaciones de Resultados de Ejercicios Anteriores	2,102,653
Modificaciones al Patrimonio	-2,345,036



**TRIMESTRE: CUARTO 2017**

Las modificaciones en el rubro de Patrimonio Generado ocurridas al cierre del periodo que se informa, del traspaso del Resultado del Ejercicio 2016 por un monto de \$ 82,291,504 al rubro de Resultados de Ejercicios Anteriores, asimismo, por la determinación del Resultado del Ejercicio al 31 de Diciembre del ejercicio fiscal 2017, por un monto de \$ -2,275,051. Las rectificaciones de Resultados de Ejercicios Anteriores por un monto de \$ 2,102,653 corresponden a la devolución de remanentes de proyectos de investigación, bajas de activo fijo, así como reclasificación de registros en el pasivo por cambios en las políticas contables, las modificaciones al patrimonio corresponden a los registros generados de la valuación actuarial al 31 de Diciembre de acuerdo a la NIF-D3, determinándose un total por \$ 79,804,917.

**ESTADO DE ACTIVIDADES**

Las cuentas que integran los ingresos, presentan los siguientes saldos al 31 de Diciembre de 2017 y 2016.

1. Los ingresos se integran de la siguiente manera:

	2017			2016	
Subsidios Estatal	64,385,427	68%		59,780,723	63%
Subsidios Federal	16,768,717	18%		16,768,717	18%
Ingreso por la Venta de bienes y servicios	751,143	1%		918,729	1%
Otros Ingresos	12,443,047	13%		18,140,181	19%
Suma de Ingresos	94,348,334	100%		95,608,350	100%

Transferencias y Subsidios – De la recepción de recursos Federales y Estatales por concepto de subsidio.  
Ingreso por Venta de Bienes y Servicios – Corresponden a los ingresos académicos, servicios estudiantiles y venta de publicaciones.

Otros Ingresos – Corresponden principalmente a recursos provenientes de proyectos de investigación procedentes de las diferentes estancias de gobierno, así como, productos financieros que generan las cuentas de inversión entre otros.

Las cuentas contempladas en los gastos y otras pérdidas son los siguientes:

	2017			2016	
Servicios Personales	64,566,122	67%		61,734,829	68%
Materiales y Suministros	2,414,489	2%		2,063,282	2%
Servicios Generales y Ayudas Sociales	14,768,974	15%		11,181,756	12%
Otros Gastos de Funcionamiento	14,873,800	15%		15,982,599	18%
Suma de Gastos	96,623,385	100%		90,962,466	100%

**TRIMESTRE: CUARTO 2017**

Lo montos que integran El capítulo de Servicios Personales, materiales y servicios generales, corresponden al ejercido del presupuesto autorizado de los subsidios Federal, Estatal y Propios.

Otros Gastos – Corresponden principalmente a recursos provenientes de proyectos de investigación procedentes de las diferentes estancias de gobierno, así como, productos financieros que generan las cuentas de inversión y depreciaciones entre otros.

**NOTAS AL ESTADO DE FLUJOS DE EFECTIVO**

1.- El análisis de los saldos inicial y final que figuran en la última parte del Estado de Flujo de Efectivo en la cuenta de efectivo y equivalentes es como sigue:

	2017	2016
Efectivo		
Efectivo en Bancos – Dependencias	31,343,127	16,425,458
Inversiones Temporales	751,275	13,575,786
Fondo Fijo de Caja	0	0
Total de Efectivo Circulante	32,094,402	30,001,244

2.- Los flujos netos por actividades de operación del estado de flujos de efectivo y el Ahorro Neto del Ejercicio según el Estado de Actividades difieren solo por dos partidas en conciliación, siendo la siguiente:

	2017	2016
Ahorro Neto del Ejercicio según Estado de Flujo de Efectivo por actividades de operación	2,248,675	1,596,827
(+) Aumento de Activos por Adquisiciones del Ejercicio Flujos netos de efectivo por Actividades de Inversión	-155,517	-2,292,484
(+) Saldo Efectivo y Equivalentes al Inicio del Ejercicio	30,001,244	30,696,901
Efectivo y Equivalentes al Efectivo al Final del Ejercicio	32,094,402	30,001,244



**TRIMESTRE: CUARTO 2017**

**CUENTAS PRESUPUESTARIAS**

Conciliación entre los ingresos presupuestarios y contables, así como entre los egresos presupuestarios y gastos contables.

Estado analítico de Ingresos Presupuestarios.

1. Ingresos Presupuestarios		<b>81,905,287</b>
Mas		
2. Ingresos contables no presupuestarios		
Otros Ingresos y beneficios varios	12,443,048	
Menos		
3. Ingresos presupuestarios no contables		
Total Ingresos Contables		<b>94,348,334</b>

Estado del Ejercicio del Presupuesto

1. Total de Egresos <b>Presupuestarios</b>		<b>81,905,105</b>
<b>Menos</b>		
2. Egresos presupuestarios no contables		
Mas		
3. Gastos Contables no presupuestarios	14,873,800	
Total Gasto Contable		<b>96,623,385</b>

**CONTINGENCIAS**

EL Colegio tiene como pasivo contingente tres demandas laborales con expediente número 1317/2013, 2992/2014 y 3628/2010, todas aun no concluidas. Al 31 de Diciembre de 2017, para dichos juicios laborales interpuestos en contra de El Colegio determinaron los importes que pudieran llegar a ser exigibles por estos juicios en un importe total de \$4,663,000; asimismo estiman que la resolución final para cada caso podría ser de un año a un año y medio.

Los riesgos fiscales que pudiera tener El Colegio para con la Secretaria de Hacienda y Crédito Público, por la adopción del Plan de Remuneración Total descrito en la Nota e) de políticas de contabilidad significativas, en el que considera gran parte de las remuneraciones de los empleados de El Colegio como no acumulables para los mismos. La falta de una confirmación de criterio por parte de las autoridades fiscales respecto al tratamiento de esta estrategia, así como algunas situaciones en su implementación originaría riesgos fiscales para El Colegio, en su carácter de responsable solidario por las retenciones realizadas a sus empleados.



TRIMESTRE: CUARTO 2017

## NOTAS DE MEMORIA

1.- Las cuentas de orden presupuestarias se integran como sigue:

2017	
CUENTAS DE INGRESOS	IMPORTE
Ingresos Estimados	\$74,236,714
Ingresos Modificados	\$81,905,296
Ingresos Devengados	\$81,905,287
Ingresos Recaudados	\$81,905,287
CUENTAS DE EGRESOS	
Gastos Aprobados	\$74,236,714
Gastos Modificados	\$81,905,102
Gastos Comprometidos	\$81,905,102
Gastos Devengados	\$81,905,102
Gastos Ejercidos	\$81,905,102
Gastos Pagados	\$79,133,600

2.- Las cuentas de orden contable se integran como sigue:

2017	
CUENTAS DE ORDEN CONTABLE	IMPORTE
JUICIOS	
Demanda Judicial en Proceso de Resolución	\$4,663,000
Resoluciones de Demandas en Proceso Judicial	\$4,663,000

**TRIMESTRE: CUARTO 2017**

## **NOTAS DE GESTIÓN ADMINISTRATIVA**

### **Introducción**

Los Estados Financieros de El Colegio de Sonora, proveen de información financiera a sus principales usuarios, la ciudadanía, a los administradores de la Secretaría de Hacienda del Gobierno del Estado, al Congreso del Estado de Sonora, a las Entidades Fiscalizadoras. El objetivo del presente documento es la revelación del contexto y de los aspectos económicos financieros más relevantes que influyeron en las decisiones del periodo y que deberán ser considerados en la elaboración de los estados financieros para la mayor comprensión de los mismos.

En el año del 2008 el Gobierno Federal publicó la Ley general de Contabilidad Gubernamental con el objeto de establecer el Marco Conceptual de Contabilidad Gubernamental y la Armonización Contable en los tres niveles de gobierno, previa modificación del artículo 134 de la Constitución Política de los Estados Unidos Mexicanos. Posteriormente en el año de 2009 se crea el Consejo Nacional de Armonización Contable (CONAC) que ha venido estableciendo los distintos fines, conceptos, postulados, sistemas, planes, métodos y políticas de dicha armonización.

El Colegio de Sonora cuenta con un Sistema de Armonizado en su Contabilidad Financiera, en esta nueva reglamentación contable, por lo cual la información contenida en los estados financieros se presentan en función de dicha norma de contabilidad gubernamental.

### **Panorama Económico y Financiero**

En lo que se refiere al entorno en el cual se han desarrollado las operaciones del Colegio de Sonora, se presentan bajo la expectativa de mejorar la situación económica, ya que actualmente se reciben recursos con el Gobierno Federal y del Estado, mas no obstante la operatividad del mismo se logra gracias a los recursos por proyectos y convenios y los recursos por subsidios federales ya que pese a las gestiones realizadas con el Gobierno Estatal, los recursos operativos y de servicios personales se han recibido en tiempo, así como, los recursos establecidos para proyectos no se reciben oportunamente, por lo que hay que trabajar con los recursos que dispongan suficiencia y de esta forma cumplir con los objetivos y metas establecidas en el Programa Anual. Lo anterior, implica seguir realizando esfuerzos en la aplicación de los recursos, aunado a las medidas y condiciones de austeridad y de racionalidad para seguir coadyuvando con el desarrollo educativo en nuestro estado y así proporcionar mejores espacios de aprovechamiento para la Ciudadanía.

TRIMESTRE: CUARTO 2017

**Autorización e Historia.**

**a) Fecha de creación del ente.**

El Colegio de Sonora, O.P.D. (el Colegio) fue creado como un organismo descentralizado del Estado de Sonora de conformidad con la Ley Número 110 publicada en el Boletín Oficial del Estado de Sonora el 8 de agosto de 1985, con el propósito de la investigación científica y la educación superior.

**b) Principales cambios en su estructura**

La estructura del Colegio tendrá los siguientes órganos:

- La Junta de Gobierno
- La Rectoría
- El Consejo Técnico Consultivo
- La Junta de Coordinación
- La Secretaría General

El patrimonio del Colegio se integrará por:

- Los bienes que les sean destinados por los Gobiernos Federal, Estatal o Municipal y otras instituciones públicas o privadas.
- Los subsidios anuales que les otorguen los Gobiernos Federal, Estatal o Municipal.
- Las aportaciones de instituciones, organismos descentralizados o de la participación Estatal, o de cualquier otra entidad del sector público, Estatal o Municipal.
- Los legados, donaciones y fideicomisos que le hagan o se constituyan a su favor.
- Los derechos o cuotas recaudadas por bienes o servicios.
- Cualquier otro ingreso que por cualquier título o causa se le asigne o le corresponda.
- Los bienes inmuebles, patrimonio del Colegio, son inalienables, inembargables e imprescriptibles y sobre ellos no podrá constituirse ningún gravamen, mientras estén destinados a la realización de sus funciones, la junta de gobierno podrá autorizar la enajenación o gravamen de los nuevos bienes adquiridos, una vez que se declare que ya no son aptos para el aprovechamiento del Colegio.
- El Colegio, gozará respecto de su patrimonio, de las franquicias y prerrogativas concedidas a los fondos y bienes del Estado. Dichos bienes, así como los actos y contratos que celebre el Colegio, quedaran exentos de toda clase de impuestos y derechos Estatales.



**TRIMESTRE: CUARTO 2017**

## **Organización y Objeto Social**

### **a) Objeto Social**

Los objetivos principales del Colegio son la generación, búsqueda y transmisión del conocimiento, así como la creación, preservación y difusión de la cultura.

### **b) Principales Actividades**

- Organizar, realizar y fomentar la investigación científica en las áreas de las ciencias sociales, humanidades y disciplinas afines, teniendo en cuenta las circunstancias y problemas de la región y país.
- Realizar programas de docencia a nivel universitario, para formar investigadores. Docentes y especialistas, otorgando títulos, grados, distinciones y reconocimientos.
- Difundir los conocimientos derivados de sus trabajos, así como de los provenientes de otras fuentes, mediante publicaciones y otros medios.
- Constituir un foro de discusión interdisciplinaria e interinstitucional, sobre los temas de las áreas sobre las que trabaje o sobre los problemas relevantes al desarrollo científico y cultural de región y el país.
- Celebrar todos los actos jurídicos que sean necesarios o convenientes para la realización de sus fines institucionales.
- Respetar la libertad académica, como principio de observancia permanente, será obligatorio el cumplimiento cabal de los planes y programas de trabajo, elaborados en los términos y por los órganos que establezca la ley.

### **c) Ejercicio Fiscal.**

Las cifras contenidas en los Estados Financieros y que se mencionan en estas notas se presentan al 31 de Diciembre del Ejercicio Fiscal 2017.

### **d) Régimen Jurídico**

Constitución Política de los Estados Unidos Mexicanos  
Constitución Política para el Estado Libre y Soberano de Sonora  
Ley Orgánica  
Reglamento General  
Reglamento de la Junta de Gobierno  
Estatuto del Personal Académico  
Reglamento para el Otorgamiento de Becas al Desempeño Académico  
Lineamientos 2009 para Becarios y Personal de Apoyo Académico  
Reglamento General de Posgrado  
Lineamientos y Procedimientos para la Revalidación, Equivalencias y Conmutación de las Materias de Maestría en Ciencias Sociales y Doctorado en Ciencias Sociales de El Colegio de Sonora  
Instructivo para la Elaboración de Tesis y Presentación del Examen de Grado de Maestría

**TRIMESTRE: CUARTO 2017**

Reglamento de Diplomados  
Reglamento Editorial  
Reglamento de Cursos de Actualización  
Lineamientos de la Comisión de Honor y Justicia  
Reglamento de Servicios Bibliotecarios y de Información del Departamento de Documentación y Biblioteca  
Reglamento Interior de Trabajo del Personal Administrativo  
Reglamento del Plan Complementario de Pensiones por Jubilación, Vejez y Cesantía por Edad Avanzada de El Colegio de Sonora  
Reglamento de Ingresos Propios  
Reglamento de Adquisiciones, Arrendamientos, Servicios y Obras de El Colegio de Sonora

**e) Consideraciones fiscales del ente;**

Por su creación y los fines que persigue, el Colegio no es contribuyente del impuesto sobre la renta (ISR); sin embargo, es responsable solidario por las retenciones y entero de los impuestos por pagos a terceros sujetos a retención, tales como honorarios, arrendamientos y remuneraciones al personal, así como de exigir documentación que reúna los requisitos fiscales cuando esté obligado a esto.

TRIMESTRE: CUARTO 2017

f) Estructura Organizacional Básica.

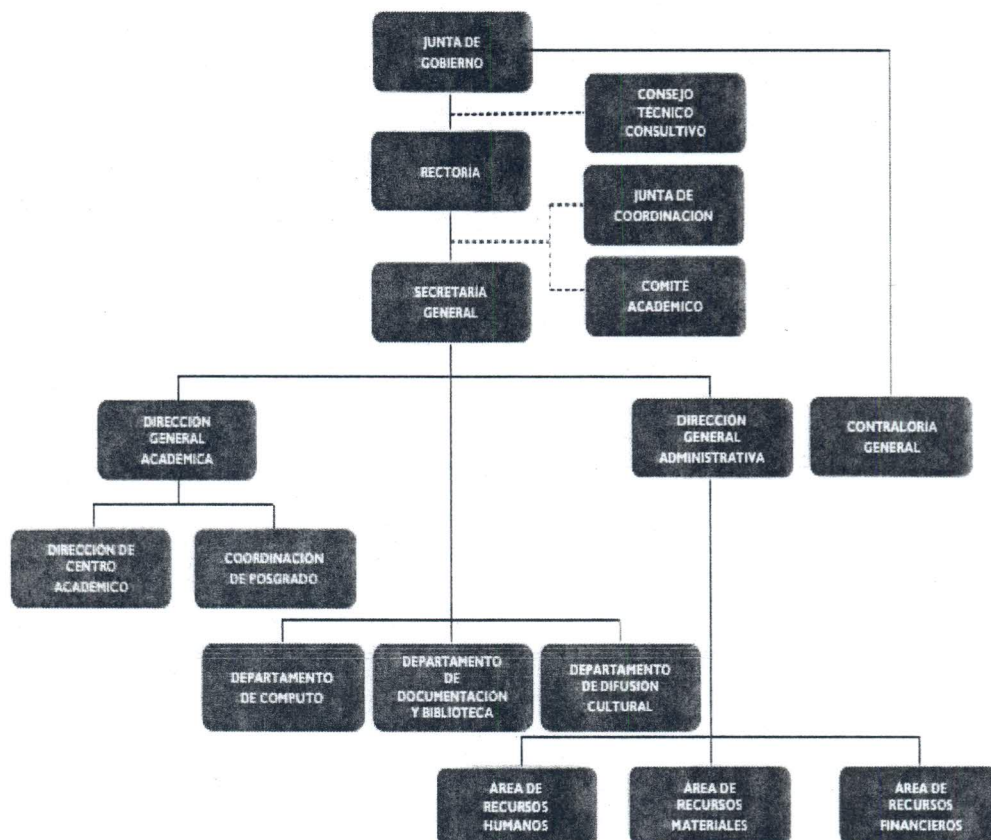



**TRIMESTRE: CUARTO 2017**

**g) Fideicomisos, mandatos y análogos.**

El Colegio cuenta con fideicomiso establecido en banco Santander México, S.A. como institución fiduciaria, donde el Colegio funge como fideicomitente y como fideicomisarios, los empleados que formen parte del personal del Colegio. El objetivo de dicho fideicomiso es la creación de una reserva financiera complementaria, que permita al Colegio cubrir el pago de pensión complementaria, prima de antigüedad, compensación por jubilación y haberes de retiro, en los términos de su normatividad, Así mismo, durante el primer trimestre del ejercicio se solicitó al fiduciario la apertura de una nueva subcuenta denominada "Indemnización por separación Laboral".

El Colegio de Sonora en mayo de 2015 estableció un fideicomiso por \$5,451,555 en Banco Santander de México, S.A. Proveniente de Recursos Públicos Federales extraordinarios no regularizables denominado Programa para el Desarrollo Profesional Docente (PRODEP).

**Bases para la preparación de Estados Financieros.**

- a) El 31 de diciembre de 2008 se publicó en el Diario Oficial de la Federación la Ley General de Contabilidad Gubernamental (LGCG), que entró en vigor el 1 de enero de 2009, y es de observancia obligatoria para los poderes Ejecutivo, Legislativo y Judicial de la Federación, los Estados y el Distrito Federal; los ayuntamientos de los Municipios; los órganos político-administrativos de las demarcaciones territoriales del Distrito Federal; las entidades de la administración pública paraestatal, ya sean Federales, Estatales o Municipales y los órganos autónomos Federales y Estatales.

La Ley tiene como objetivo establecer los criterios generales que regirán la contabilidad gubernamental y la emisión de la información financiera de los entes públicos, con la finalidad de lograr la armonización contable a nivel nacional, para lo cual fue creado el Consejo Nacional de Armonización Contable (CONAC) como órgano de coordinación para la armonización de la contabilidad gubernamental, el cual tiene por objeto la emisión de las normas contables y las disposiciones presupuestales que se aplicarán para la generación de la información financiera y presupuestal que emitirán los entes públicos.

A partir del ejercicio 2015, los estados financieros del Colegio han sido preparados de conformidad con lo establecido en la LGCG, sus postulados básicos, el marco conceptual de contabilidad, los lineamientos emitidos por el CONAC, consecuentemente el marco de información aplicable corresponde al de la LGCG. Asimismo cabe señalar que hasta el 31 de diciembre de 2013 y durante ejercicios anteriores el marco de información financiera aplicado por el Colegio fueron los principios básicos de contabilidad gubernamental.

Conforme lo anterior, las bases contables utilizadas por el Colegio fueron preparadas para cumplir con requerimientos normativos gubernamentales a que está sujeto el Colegio; consecuentemente, los estados financieros pueden no ser apropiados para otra finalidad.

**TRIMESTRE: CUARTO 2017**

Las principales políticas contables se enlistan a continuación:

- b) La base de medición utilizada en el registro de las operaciones para la elaboración de los Estados Financieros es a Costo histórico.
- c) Postulados básicos de la Contabilidad gubernamental aprobados por la CONAC.

Sustancia Económica  
Entes Públicos  
Existencia Permanente  
Revelación Suficiente  
Importancia Relativa  
Registro e Integración Presupuestaria  
Consolidación de la Información Financiera  
Devengo Contable  
Valuación  
Dualidad Económica  
Consistencia

Se han adoptado los postulados básicos publicados en la Ley General de Contabilidad Gubernamental. En cuanto a los Bienes Muebles e Inmuebles, se han manifestado a su valor histórico original y la valuación y porcentajes de depreciación y amortización.

**Características del Sistema de Contabilidad Gubernamental (SCG)**

El contexto legal, técnico y conceptual, sobre el que se construyó el SIIA del Colegio, determina las características de diseño y operación, que revela el cumplimiento de las siguientes características:

- a) Ser único, uniforme e integrador;
- b) Integrar en forma automática la operación contable con el ejercicio presupuestario;
- c) Efectúa los registros considerando la base acumulativa (devengado) de las transacciones;
- d) Registra de manera automática y, por única vez, en los momentos contables correspondientes;
- e) Efectúa la interrelación automática los clasificadores presupuestarios, la lista de cuentas y el catálogo de bienes permitirán su interrelación automática;
- f) Efectúa en las cuentas contables, el registro de las etapas del presupuesto, de acuerdo con lo siguiente:
  - En lo relativo al gasto: registra los momentos contables: aprobado, modificado, comprometido, devengado, ejercido y pagado.
  - En lo relativo al ingreso: registra los momentos contables: estimado, modificado, devengado y recaudado.
- g) Facilita el registro y control de los inventarios de bienes muebles e inmuebles
- h) Generar, en tiempo real, estados financieros, de ejecución presupuestaria y otra información que coadyuva a la toma de decisiones, transparencia, programación con base en resultados, evaluación y rendición de cuentas;



**TRIMESTRE: CUARTO 2017**

- i) Está estructurado de forma tal que permite su contabilización con la información sobre recursos físicos que generan las mismas áreas que originan la información contable y presupuestaria, permitiendo el establecimiento de relaciones de insumo-producto y la aplicación de indicadores de evaluación del desempeño y determinación de costos de la producción pública;
- j) Está diseñado de forma tal, que permite su procesamiento y generación de estados financieros mediante el uso de herramientas propias de la informática;

**Políticas de Contabilidad Significativas.**

**a) Efectivo y equivalentes**

El efectivo y equivalentes consiste principalmente en depósitos bancarios en cuentas de cheques e inversiones en valores disponibles a la vista, de gran liquidez, fácilmente convertibles en efectivo y sujetos a riesgos poco significativos de cambio de valor.

Los intereses y las utilidades o pérdidas en valuación se reconocen en el estado de actividades hasta que se realizan.

Al cierre de cada ejercicio, los sobregiros bancarios que en su caso resultaran, son reclasificados a las cuentas de pasivos que les corresponden.

**b) Bienes muebles; bienes inmuebles y construcciones en proceso**

Los bienes muebles se registran al costo de adquisición e instalación. Los gastos de mantenimiento y reparación se registran en el estado de actividades conforme se incurren. Las reparaciones y adaptaciones a dichos bienes, se capitalizan siempre que impliquen adiciones y mejoras a los mismos.

A partir del ejercicio de 2014, la depreciación de los bienes muebles e inmuebles se calcula por método de línea recta con base en los porcentajes anuales determinados por el Colegio, establecidos de conformidad con las vidas útiles estimadas de los mismos. Estos porcentajes anuales se muestran a continuación:

	<u>%</u>	<u>Vida Útil</u>
Edificios	3.33	30
Equipo de cómputo	33.3	3
Mobiliario y equipo de oficina	10	10
Equipo de transporte	20	5
Equipo y aparatos de comunicación	33.3	3
Equipo de refrigeración y eléctrico	10	10
Bienes artísticos y culturales	5	20

Hasta el 31 de diciembre de 2013, las inversiones en bienes muebles e inmuebles se registraban al costo de adquisición, y era considerada como un egreso en el ejercicio que se adquirían, registrándose a su vez su efecto patrimonial. Los egresos relacionados con la adquisición de estos activos, se registraban en las cuentas de "gasto de bienes muebles e inmuebles" y en "gastos por programas y proyectos".



**TRIMESTRE: CUARTO 2017**

**c) Acervo bibliográfico**

El rubro de acervo bibliográfico representa el material educativo y bibliográfico (libros y publicaciones) disponibles en la biblioteca del Colegio.

Las compras de material bibliográfico son registradas al costo de adquisición, y las donaciones o intercambios son registradas a un costo estimado fijo (\$360.77 por libro), registrándose a su vez efecto patrimonial, este costo estimado fue determinado por el estudio de la Universidad Autónoma de Ciudad Juárez realizado en 1999. El Colegio realiza inventarios físicos periódicos, cada dos años, donde se verifica la existencia física del acervo bibliográfico, ajustando las existencias por el material educativo no identificado, mal estado u obsoleto.

**d) Ingresos**

Los ingresos por concepto de participaciones Federales y Estatales se registran conforme al programa del presupuesto anual autorizado, registrándose simultáneamente el momento de devengado y recaudado el importe de la ministración.

**Ingresos propios**

Los ingresos por colegiaturas y servicios docentes, diplomados, venta de libros y publicaciones del Colegio, se reconocen como ingresos propios conforme se recaudan.

**e) Gastos**

Los gastos se registran según las cantidades de efectivo que se afecten al momento en que se consideren realizados contablemente al momento del devengado de acuerdo al sistema de contabilidad gubernamental.

Servicios personales: Durante el ejercicio de 2005, el Colegio por disposición del Gobierno del Estado de Sonora un plan de remuneración total (PRT) para sus empleados, el cual se integra de un plan de indemnizaciones, enfermedades y riesgo laboral, así como de un plan de previsión social. El PRT, el cual inicio retroactivamente a partir de enero de 2005, establece que gran parte de las remuneraciones de los empleados del Colegio se distribuyan a determinados conceptos para considerarse como un ingreso no acumulable para efectos del impuesto sobre la renta a los trabajadores. Estos conceptos no acumulables para el trabajador se refieren ayuda de despensa, ayuda de habitación y beneficios por riesgos laborales.

**f) Beneficios a los empleados por terminación, retiro y otros**

El Colegio cuenta con plan complementario de pensiones por jubilación, vejez y cesantía por edad avanzada con el propósito de complementar el beneficio económico que brinda ISSSTESON a los trabajadores que se jubilan o pensionan a través de dicho instituto.

De conformidad con la NIF D-3, beneficios a empleados, se establecen tres tipos de beneficios a los empleados: directos a corto y largo plazo, al término de la relación laboral y por retiro.

El pasivo por beneficios directos a corto plazo es reconocido conforme se devengan con base en los sueldos actuales expresados a su valor nominal.

**TRIMESTRE: CUARTO 2017**

El pasivo por beneficios por terminación laboral y por retiro de la relación laboral se registra conforme se devenga, el cual se calcula por actuarios independientes con base en el método de crédito unitario proyectado utilizando tasas de interés nominales.

**Posición en Moneda Extranjera y Protección por Riesgo Cambiario**

EL Colegio cuenta con subsidio de presupuesto regular cuenta dólares Bancomer 0167549423 cuyo monto equivale al 31 de Diciembre de 2017 a \$ 2,166.66 dls, y cuenta Banamex dólares 0111-909063-2 por \$ 20,135.87 dls, cuentas que no implican riesgo alguno para el Colegio

**Reporte Analítico del Activo**

La vida útil o porcentajes de depreciación, deterioro o amortización utilizados están apegados a los parámetros de estimación de vida útil emitidos por el CONAC y son los siguientes:

Mobiliario y Equipo de Administración 10%  
Equipo de Cómputo 33.30%  
Vehículos y Equipo de Transporte 20%  
Maquinaria, otros equipos y herramienta 10%

**Fideicomisos, Mandatos y Análogos**

- a) Por ramo administrativo que lo reporta Sector Educación; cuya cabeza de sector es la secretaría de Educación y Cultura
- b) Enlistar los de mayor monto de disponibilidad, relacionando aquéllos que conforman el 80% de las disponibilidades.

	<b>2017</b>	<b>2016</b>
Fideicomiso fondo pensiones 02002334	\$ 26, 202,597	\$ 17,799,803
Fideicomiso PRODEP Santander 2002872-0	\$ 5, 336,943	\$ 5, 101,846
Total	\$ 31, 539,540	\$ 22,901,649

**Reporte de la Recaudación**

Los ingresos del Colegio de Sonora se conforman de la siguiente manera:

	<b>2017</b>	<b>2016</b>
Subsidio Estatal	64,385,427	59,780,723
Subsidio Federal	16,768,717	16,768,717
Proyectos y convenios	8,891,521	14,207,938
Ingresos por venta de bienes y servicios	751,143	918,729
Ingresos Financieros	1,824,598	1,178,482
Otros Ingresos y Beneficios Varios	1,726,928	2,753,761
	<b>94,348,334</b>	<b>95,608,350</b>



TRIMESTRE: CUARTO 2017

### Información sobre la Deuda y Reporte analítico de deuda

El Colegio no tiene deudas relativas a instrumentos financieros, las deudas que se informan en el apartado otros instrumentos de deuda en ETCA-I-08 y ETCA-I-09 se refiere únicamente a los saldos por registro de pasivo derivados de la operación del Colegio, mismos que por señalamiento en la recomendación de llenado de los informes trimestrales se integra el total en balanza al 31 de Diciembre del presente por \$ 51,981,203

### Calificaciones otorgadas

El Colegio no ha solicitado ninguna calificación crediticia, por lo tanto este punto no aplica.

### Proceso de Mejora

Revisión de los documentos probatorios del ejercicio del gasto

Análisis entre los registros Contables y Presupuestales con la validación de los reportes emitidos por el sistema de Informática interna.

### Información por Segmentos No/Aplica.

### Partes relacionadas

No existen partes relacionadas que pudieran ejercer influencia significativa sobre la toma de decisiones financieras y operativas.

### Responsabilidad Sobre la Presentación de los Estados Financieros

"Bajo protesta de decir verdad declaramos que los Estados Financieros y sus notas, son razonablemente correctos y son responsabilidad del emisor".



Dra. Gabriela Grijalva Monteverde  
Rectora



Dr. Juan Poom Medina  
Secretario General



L.A.E. Benjamín Parra Maldonado  
Director General Administrativo



Rubros de los Ingresos	Ingresos Estimado Original Anual (1)	Ampliaciones y Reducciones (+ ó -) (2)	Ingresos Modificado Anual (3= 1 +2)	Ingresos Devengado Anual (4)	Ingresos Recaudado Anual (5)	Variación Vs Original (6= 5 - 1)	% de Avance Anual (7= 5/1)
<b>Saldo Inicial Caja y Bancos</b>							
1 Impuestos							
2 Cuotas y Aportaciones de Seguridad Social							
3 Contribuciones de Mejoras							
4 Derechos							
5 Productos							
Corriente							
Capital							
6 Aprovechamientos							
Corriente							
Capital							
7 Ingresos por Ventas de Bienes y Servicios	756,230	-5,087	751,143	751,143	751,143	-5,087	99%
8 Participaciones y Aportaciones							
9 Transferencias, Asignaciones, Subsidios y Otras Ayudas	16,768,717	0	16,768,717	16,768,717	16,768,717	0	100%
<b>FEDERALES</b>							
Transferencias, Asignaciones, Subsidios y Otras Ayudas	56,711,767	7,673,669	64,385,436	64,385,427	64,385,427	7,673,660	114%
<b>ESTATALES</b>							
10 Ingresos Derivados de Financiamientos							
<b>Total</b>	<b>74,236,714</b>	<b>7,668,582</b>	<b>81,905,296</b>	<b>81,905,287</b>	<b>81,905,287</b>	<b>7,668,573</b>	<b>110%</b>
					<b>Ingresos Excedentes 1</b>		

**Sistema Estatal de Evaluación**  
**Estado Analítico de Ingresos**  
**El Colegio de Sonora**  
**Del 1 de octubre al 31 de diciembre de 2017**  
(PESOS)

ETCA-II-01

TRIMESTRE: CUARTO DE 2017

Estado Analítico de Ingresos Por Fuente de Financiamiento	Ingresos Estimado Original Anual	Ampliaciones y Reducciones (+ ó -)	Ingresos Modificado Anual	Ingresos Devengado Anual	Ingresos Recaudado Anual	Variación Vs Original	% de Avance Anual
	(1)	(2)	(3= 1 +2)	(4)	(5)	(6= 5 - 1)	(7=5/1)
<b>Ingresos del Gobierno</b>							
Impuesto							
Contribuciones de Mejoras							
Derechos							
Productos							
Corriente							
Capital							
Aprovechamientos							
Corriente							
Capital							
Participaciones y Aportaciones							
Transferencias, Asignaciones, Subsidios y Otras Ayudas							
<b>Ingresos de Organismos y Empresas</b>							
Cuotas y aportaciones de Seguridad Social							
Ingresos por ventas de Bienes y Servicios	756,230	-5,087	751,143	751,143	751,143	-5,087	99%
Transferencias, Asignaciones, Subsidios y Otras Ayudas,	16,768,717	0	16,768,717	16,768,717	16,768,717	0	100%
<b>FEDERALES</b>							
Transferencias, Asignaciones, Subsidios y Otras Ayudas,	56,711,767	7,673,669	64,385,436	64,385,427	64,385,427	7,673,660	114%
<b>ESTATALES</b>							
<b>Ingresos derivados de Financiamiento</b>							
Ingresos Derivados de Financiamientos							
<b>Total</b>	<b>74,236,714</b>	<b>7,668,582</b>	<b>81,905,296</b>	<b>81,905,287</b>	<b>81,905,287</b>	<b>7,668,573</b>	<b>110%</b>
					Ingresos Excedentes 1		

1 Los Ingresos Excedentes se presentan para efectos de cumplimiento de la Ley de Ingresos del Estado y Ley de Contabilidad Gubernamental.  
El importe reflejado siempre debe ser mayor a cero. Nunca en rojo.  
El saldo Inicial de Caja y Bancos es informativo, No SE SUMA EN EL TOTAL.

ELABORÓ: C.P. ALMA ALICIA DE BEAGARAY LARA  
JEFA DEL ÁREA DE RECURSOS FINANCIEROS

AUTORIZÓ: L.A.E. BENJAMÍN PARRA MALDONADO  
DIRECTOR GENERAL ADMINISTRATIVO

**Sistema Estatal de Evaluación**  
**Estado Analítico de Ingresos Detallado – LDF**  
**EL COLEGIO DE SONORA, OPD**  
**Del 1 de enero al 31 de diciembre de 2017**  
**(PESOS)**

**ETCA-II-02**

**TRIMESTRE: CUARTO DE 2017**

Concepto (c)	Ingreso					Diferencia (e)
	Estimado (d)	Ampliaciones/ (Reducciones)	Modificado	Devengado	Recaudado	
<b>Ingresos de Libre Disposición</b>						
A. Impuestos	-	-	-	-	-	-
B. Cuotas y Aportaciones de Seguridad Social	-	-	-	-	-	-
C. Contribuciones de Mejoras	-	-	-	-	-	-
D. Derechos	-	-	-	-	-	-
E. Productos	-	-	-	-	-	-
F. Aprovechamientos	-	-	-	-	-	-
G. Ingresos por Ventas de Bienes y Servicios	756,230	-5,087	751,143	751,143	751,143	-5,087
H. Participaciones	-	-	-	-	-	-
(h=h1+h2+h3+h4+h5+h6+h7+h8+h9+h10+h11)	-	-	-	-	-	-
h1) Fondo General de Participaciones	-	-	-	-	-	-
h2) Fondo de Fomento Municipal	-	-	-	-	-	-
h3) Fondo de Fiscalización y Recaudación	-	-	-	-	-	-
h4) Fondo de Compensación	-	-	-	-	-	-
h5) Fondo de Extracción de Hidrocarburos	-	-	-	-	-	-
h6) Impuesto Especial Sobre Producción y Servicios	-	-	-	-	-	-
h7) 0.136% de la Recaudación Federal Participable	-	-	-	-	-	-
h8) 3.17% Sobre Extracción de Petróleo	-	-	-	-	-	-
h9) Gasolinas y Diésel	-	-	-	-	-	-
h10) Fondo del Impuesto Sobre la Renta	-	-	-	-	-	-
h11) Fondo de Estabilización de los Ingresos de las Entidades Federativas	-	-	-	-	-	-
I. Incentivos Derivados de la Colaboración Fiscal (I=h1+2+3+4+5)	-	-	-	-	-	-
(1) Tenencia o Uso de Vehículos	-	-	-	-	-	-
(2) Fondo de Compensación ISAN	-	-	-	-	-	-
(3) Impuesto Sobre Automóviles Nuevos	-	-	-	-	-	-
i4) Fondo de Compensación de Repesos-Intermedios	-	-	-	-	-	-
i5) Otros Incentivos Económicos	-	-	-	-	-	-
J. Transferencias	-	-	-	-	-	-
K. Convenios	16,768,717	0	16,768,717	16,768,717	16,768,717	-
k1) Otros Convenios y Subsidios	16,768,717	0	16,768,717	16,768,717	16,768,717	-
L. Otros Ingresos de Libre Disposición (L=i1+i2)	56,711,767	7,673,669	64,385,436	64,385,427	64,385,427	7,673,660
(1) Participaciones en Ingresos Locales	-	-	-	-	-	-
(2) Otros Ingresos de Libre Disposición	56,711,767	7,673,669	64,385,436	64,385,427	64,385,427	7,673,660
<b>I. Total de Ingresos de Libre Disposición</b> <b>(I=A+B+C+D+E+F+G+H+I+J+K+L)</b>	<b>74,236,714.00</b>	<b>7,668,581.68</b>	<b>81,905,295.68</b>	<b>81,905,286.68</b>	<b>81,905,286.68</b>	<b>7,668,572.68</b>
<b>Ingresos Excedentes de Ingresos de Libre Disposición</b>						7,668,572.68
<b>Transferencias Federales Etiquetadas</b>						
A. Aportaciones (A=a1+a2+a3+a4+a5+a6+a7+a8)	-	-	-	-	-	-
a1) Fondo de Aportaciones para la Nómina Educativa y Gasto Operativo	-	-	-	-	-	-
a2) Fondo de Aportaciones para los Servicios de Salud	-	-	-	-	-	-
a3) Fondo de Aportaciones para la Infraestructura Social	-	-	-	-	-	-
a4) Fondo de Aportaciones para el Fortalecimiento de los Municipios y de las Demarcaciones Territoriales del Distrito Federal	-	-	-	-	-	-
a5) Fondo de Aportaciones Múltiples	-	-	-	-	-	-
a6) Fondo de Aportaciones para la Educación Tecnológica y de Adultos	-	-	-	-	-	-
a7) Fondo de Aportaciones para la Seguridad Pública de los Estados y del Distrito Federal	-	-	-	-	-	-
a8) Fondo de Aportaciones para el Fortalecimiento de las Entidades Federativas	-	-	-	-	-	-
B. Convenios (B=b1+b2+b3+b4)	-	-	-	-	-	-
b1) Convenios de Protección Social en Salud	-	-	-	-	-	-
b2) Convenios de Descentralización	-	-	-	-	-	-
b3) Convenios de Reasignación	-	-	-	-	-	-
b4) Otros Convenios y Subsidios	-	-	-	-	-	-
C. Fondos Distintos de Aportaciones (C=c1+c2)	-	-	-	-	-	-
c1) Fondo para Entidades Federativas y Municipios Productores de Hidrocarburos	-	-	-	-	-	-
c2) Fondo Minero	-	-	-	-	-	-
D. Transferencias, Subsidios y Subvenciones, y Pensiones y Jubilaciones	-	-	-	-	-	-
E. Otras Transferencias Federales Etiquetadas	-	-	-	-	-	-
<b>II. Total de Transferencias Federales Etiquetadas (II = A + B + C + D + E)</b>	-	-	-	-	-	-
<b>III. Ingresos Derivados de Financiamientos (III = A)</b>	-	-	-	-	-	-
A. Ingresos Derivados de Financiamientos	-	-	-	-	-	-
<b>IV. Total de Ingresos (IV = I + II + III)</b>	<b>74,236,714.00</b>	<b>7,668,581.68</b>	<b>81,905,295.68</b>	<b>81,905,286.68</b>	<b>81,905,286.68</b>	<b>7,668,572.68</b>
<b>Datos Informativos</b>						
1. Ingresos Derivados de Financiamientos con Fuente de Pago de Ingresos de Libre Disposición	-	-	-	-	-	-
2. Ingresos Derivados de Financiamientos con Fuente de Pago de Transferencias Federales	-	-	-	-	-	-
3. Ingresos Derivados de Financiamientos (3 = 1 + 2)	-	-	-	-	-	-

ELABORÓ: C.P. ALMA LUCY ECHEAGARAY LARA  
JEFA DEL ÁREA DE RECURSOS FINANCIEROS

AUTORIZÓ: L.A.E. BENJAMÍN PARRA MALDONADO  
DIRECTOR GENERAL ADMINISTRATIVO





Sistema Estatal de Evaluación  
Conciliación entre los Ingresos Presupuestarios y Contables  
El Colegio de Sonora, OPD  
al 31 de diciembre de 2017  
(PESOS)

ETCA-II-03

TRIMESTRE: CUARTO DE 2017

<b>1. Ingresos Presupuestarios</b>	<b>81,905,287</b>
------------------------------------	-------------------

(MAS)

<b>2. Ingresos contables no presupuestarios</b>	<b>12,443,048</b>
Incremento por variación de inventarios	
Disminución del exceso de estimaciones por pérdida o deterioro u obsolescencia	
Disminución del exceso de provisiones	
Otros Ingresos y beneficios varios. (productos financieros, proyectos y convenios y otros ingresos)	12,443,048
<b>Otros Ingresos contables no presupuestarios</b>	

(MENOS)

<b>3. Ingresos presupuestarios no contables</b>	
Productos de capital	
Aprovechamientos de capital	
Ingresos derivados de financiamientos	
<b>Otros Ingresos presupuestarios no contables</b>	
<b>4. Ingresos Contables (4= 1 + 2 - 3)</b>	<b>94,348,334</b>

Imprimió: aecheagaray, Fecha de impresión: miércoles, 10 de enero de 2018, Hora:02:55:04 p. m.

ELABORÓ: C.P. ALMA ALICIA AEHEAGARAY LARA  
JEFA DEL ÁREA DE RECURSOS FINANCIEROS

AUTORIZÓ: L.A.E. BENJAMÍN PARRA MALDONADO  
DIRECTOR GENERAL ADMINISTRATIVO

**Sistema Estatal de Evaluación**  
**Estado Analítico del Ejercicio Presupuesto de Egresos**  
**Clasificación por Objeto del Gasto (Capítulo y Concepto)**  
**El Colegio de Sonora, OPD**  
**Del 1 de octubre al 31 de diciembre de 2017**

**ETCA-II-04**

(PESOS)

TRIMESTRE: CUARTO DE 2017

Ejercicio del Presupuesto	Egresos Aprobado Anual	Ampliaciones/ (Reducciones)	Egresos Modificado Anual	Egresos Devengado Anual	Egresos Pagado Anual	Subejercicio	% Avance Anual
Capítulo del Gasto	(1)	(2)	(3=1+2)	(4)	(5)	(6 = 3 - 4)	(7= 4/3)
10000 Servicios Personales	56,945,448	7,620,674	64,566,122	64,566,122	61,794,620	0	100%
11000 Remuneraciones al Personal de Carácter Permanente	38,140,968	2,269,133	40,410,101	40,410,101	40,410,101	0	100%
12000 Remuneraciones al Personal de Carácter Transitorio	1,628,133	11,885	1,640,018	1,640,018	1,640,018	0	100%
13000 Remuneraciones Adicionales y Especiales	3,447,701	260,598	3,708,299	3,708,299	3,708,299	0	100%
14000 Seguridad Social	9,901,862	1,960,804	11,862,666	11,862,666	11,862,666	0	100%
15000 Otras Prestaciones Sociales y Económicas	2,146,347	3,093,891	5,240,239	5,240,239	2,468,737	0	100%
16000 Previsiones							
17000 Pago de Estímulos a Servidores Públicos	1,680,437	24,364	1,704,800	1,704,800	1,704,800	0	100%
20000 Materiales y Suministros	2,358,028	56,460	2,414,489	2,414,489	2,414,489	0	100%
21000 Materiales de Administración, Emisión de Documentos y Artículos Oficiales	1,716,443	-440,260	1,276,183	1,276,183	1,276,183	0	100%
22000 Alimentos y Utensilios	114,660	-4,610	110,050	110,050	110,050	0	100%
23000 Materias Primas y Materiales de Producción y Comercialización							
24000 Materiales y Artículos de Construcción y de Reparación	75,600	181,864	257,464	257,464	257,464	0	100%
25000 Productos Químicos, Farmacéuticos y de Laboratorio	6,300	-2	6,298	6,298	6,298	0	100%
26000 Combustibles, Lubricantes y Aditivos	151,200	-4,200	147,000	147,000	147,000	0	100%

**Sistema Estatal de Evaluación**  
**Estado Analítico del Ejercicio Presupuesto de Egresos**  
**Clasificación por Objeto del Gasto (Capítulo y Concepto)**  
**El Colegio de Sonora, OPD**  
**Del 1 de octubre al 31 de diciembre de 2017**

**ETCA-II-04**

(PESOS)

TRIMESTRE: CUARTO DE 2017

Ejercicio del Presupuesto		Egresos Aprobado Anual	Ampliaciones/ (Reducciones)	Egresos Modificado Anual	Egresos Devengado Anual	Egresos Pagado Anual	Subejercicio	% Avance Anual
Capítulo del Gasto		(1)	(2)	(3=1+2)	(4)	(5)	( 6 = 3 - 4 )	(7= 4/3)
27000	Vestuario, Blancos, Prendas de Protección y Artículos Deportivos	199,000	-6,887	192,113	192,113	192,113	0	100%
28000	Materiales y Suministros Para Seguridad							
29000	Herramientas, Refacciones y Accesorios Menores	94,825	330,556	425,381	425,381	425,381	0	100%
30000	Servicios Generales	14,633,238	-112,834	14,520,404	14,520,404	14,520,404	0	100%
31000	Servicios Básicos	2,389,450	-512,186	1,877,264	1,877,264	1,877,264	0	100%
32000	Servicios de Arrendamiento	1,699,849	210,651	1,910,501	1,910,501	1,910,501	0	100%
33000	Servicios Profesionales, Científicos, Técnicos y Otros Servicios	5,689,394	-55,667	5,633,727	5,633,727	5,633,727	0	100%
34000	Servicios Financieros, Bancarios y Comerciales	187,000	-21,037	165,963	165,963	165,963	0	100%
35000	Servicios de Instalación, Reparación, Mantenimiento y Conservación	848,131	687,111	1,535,242	1,535,242	1,535,242	0	100%
36000	Servicios de Comunicación Social y Publicidad.	304,517	-53,899	250,618	250,618	250,618	0	100%
37000	Servicios de Traslado y Viáticos	1,583,718	-528,714	1,055,004	1,055,004	1,055,004	0	100%
38000	Servicios Oficiales	1,840,927	166,294	2,007,222	2,007,222	2,007,222	0	100%
39000	Otros Servicios Generales	90,250	-5,387	84,863	84,863	84,863	0	100%
40000	Transferencias, Asignaciones, Subsidios y Otras Ayudas	300,000	-51,430	248,570	248,570	248,570	0	100%
41000	Transferencias Internas y Asignaciones al Sector Público							



**Sistema Estatal de Evaluación**  
**Estado Analítico del Ejercicio Presupuesto de Egresos**  
**Clasificación por Objeto del Gasto (Capítulo y Concepto)**  
**El Colegio de Sonora, OPD**  
**Del 1 de octubre al 31 de diciembre de 2017**

**ETCA-II-04**

(PESOS)

TRIMESTRE: CUARTO DE 2017

Ejercicio del Presupuesto	Egresos Aprobado Anual	Ampliaciones/ (Reducciones)	Egresos Modificado Anual	Egresos Devengado Anual	Egresos Pagado Anual	Subejercicio	% Avance Anual
Capítulo del Gasto	(1)	(2)	(3=1+2)	(4)	(5)	( 6 = 3 - 4 )	(7= 4/3)
42000 Transferencias al Resto del Sector Público							
43000 Subsidios y Subvenciones							
44000 Ayudas Sociales	300,000	-51,430	248,570	248,570	248,570	0	100%
45000 Pensiones y Jubilaciones							
46000 Transferencias a Fideicomisos, Mandatos y Otros Análogos							
47000 Transferencias a la Seguridad Social							
48000 Donativos							
49000 Transferencias al Exterior							
50000 Bienes Muebles, Inmuebles e Intangibles	0	155,517	155,517	155,517	155,517	0	100%
51000 Mobiliario y Equipo de Administración	0	60,773	60,773	60,773	60,773	0	100%
52000 Mobiliario y Equipo Educacional y Recreativo	0	43,309	43,309	43,309	43,309	0	100%
53000 Equipo e Instrumental Médico y de Laboratorio							
54000 Vehículos y Equipo de Transporte							
55000 Equipo de Defensa y Seguridad							
56000 Maquinaria, Otros Equipos y Herramientas	0	51,435	51,435	51,435	51,435	0	100%

**Sistema Estatal de Evaluación**  
**Estado Analítico del Ejercicio Presupuesto de Egresos**  
**Clasificación por Objeto del Gasto (Capítulo y Concepto)**  
**El Colegio de Sonora, OPD**  
**Del 1 de octubre al 31 de diciembre de 2017**

ETCA-II-04

(PESOS)

TRIMESTRE: CUARTO DE 2017

Ejercicio del Presupuesto	Egresos Aprobado Anual	Ampliaciones/ (Reducciones)	Egresos Modificado Anual	Egresos Devengado Anual	Egresos Pagado Anual	Subejercicio	% Avance Anual
Capítulo del Gasto	(1)	(2)	(3=1+2)	(4)	(5)	( 6 = 3 - 4 )	(7= 4/3)
57000 Activos Biológicos							
58000 Bienes Inmuebles							
59000 Activos Intangibles							
60000 Inversión Pública							
61000 Obra Pública en Bienes de Dominio Público							
62000 Obra Pública en Bienes Propios							
63000 Proyectos Productivos y Acciones de Fomento							
70000 Inversiones Financieros y Otras Provisiones							
71000 Inversiones Para el Fomento de Actividades Productivas.							
72000 Acciones y Participaciones de Capital							
73000 Compra de Títulos y Valores							
74000 Concesión de Préstamos							
75000 Inversiones en Fideicomisos, Mandatos y Otros Análogos							
76000 Otras Inversiones Financieras							
79000 Provisiones para Contingencias y Otras Erogaciones Especiales							



Sistema Estatal de Evaluación  
Estado Analítico del Ejercicio Presupuesto de Egresos  
Clasificación por Objeto del Gasto (Capítulo y Concepto)  
El Colegio de Sonora, OPD  
Del 1 de octubre al 31 de diciembre de 2017

ETCA-II-04

(PESOS)

TRIMESTRE: CUARTO DE 2017

Ejercicio del Presupuesto	Egresos Aprobado Anual	Ampliaciones/ (Reducciones)	Egresos Modificado Anual	Egresos Devengado Anual	Egresos Pagado Anual	Subejercicio	% Avance Anual
Capítulo del Gasto	(1)	(2)	(3=1+2)	(4)	(5)	(6 = 3 - 4)	(7= 4/3)
80000 Participaciones y Aportaciones							
81000 Participaciones							
83000 Aportaciones							
85000 Convenios							
90000 Deuda Pública							
91000 Amortización de la Deuda Pública							
92000 Intereses de la Deuda Pública							
93000 Comisiones de la Deuda Pública							
94000 Gastos de la Deuda Pública							
95000 Costo por Coberturas							
96000 Apoyos Financieros							
99000 Adeudos de Ejercicios Fiscales Anteriores (Adefas)							
<b>Total del Gasto</b>	74,236,714	7,668,388	81,905,102	81,905,102	79,133,600	0	100%

ELABORÓ: C.P. ALMA ALICIA ECHEAGARAY LARA  
JEFA DEL ÁREA DE RECURSOS FINANCIEROS

AUTORIZÓ: L.A.E. BENJAMÍN PARRA MALDONADO  
DIRECTOR GENERAL ADMINISTRATIVO



Concepto (c)	Egresos					Subejercicio (e)
	Aprobado (d)	Ampliaciones/ (Reducciones)	Modificado	Devengado	Pagado	
<b>I. Gasto No Etiquetado (I=A+B+C+D+E+F+G+H+I)</b>	<b>74,236,714</b>	<b>7,668,388</b>	<b>81,905,102</b>	<b>81,905,102</b>	<b>79,133,600</b>	<b>-</b>
<b>A. Servicios Personales (A=a1+a2+a3+a4+a5+a6+a7)</b>	<b>56,945,448</b>	<b>7,620,674</b>	<b>64,566,122</b>	<b>64,566,122</b>	<b>61,794,620</b>	<b>-</b>
a1) Remuneraciones al Personal de Carácter Permanente	38,140,968	2,269,133	40,410,101	40,410,101	40,410,101	-
a2) Remuneraciones al Personal de Carácter Transitorio	1,628,133	11,885	1,640,018	1,640,018	1,640,018	-
a3) Remuneraciones Adicionales y Especiales	3,447,701	260,598	3,708,299	3,708,299	3,708,299	-
a4) Seguridad Social	9,901,862	1,960,804	1,186,266	11,862,666	11,862,666	-
a5) Otras Prestaciones Sociales y Económicas	2,146,347	3,093,891	5,240,239	5,240,239	2,468,737	-
a6) Previsiones						
a7) Pago de Estímulos a Servidores Públicos	1,680,437	24,364	1,704,800	1,704,800	1,704,800	-
<b>B. Materiales y Suministros (B=b1+b2+b3+b4+b5+b6+b7+b8+b9)</b>	<b>2,358,028</b>	<b>56,460</b>	<b>2,414,489</b>	<b>2,414,489</b>	<b>2,414,489</b>	<b>-</b>
b1) Materiales de Administración, Emisión de Documentos y Artículos Oficiales	1,716,443	440,260	1,276,183	1,276,183	1,276,183	-
b2) Alimentos y Utensilios	114,660	4,610	110,050	110,050	110,050	-
b3) Materias Primas y Materiales de Producción y Comercialización						
b4) Materiales y Artículos de Construcción y de Reparación	75,600	181,864	257,464	257,464	257,464	-
b5) Productos Químicos, Farmacéuticos y de Laboratorio	6,300	2	6,298	6,298	6,298	-
b6) Combustibles, Lubricantes y Aditivos	151,200	4,200	147,000	147,000	147,000	-
b7) Vestuario, Blancos, Prendas de Protección y Artículos Deportivos	199,000	6,887	192,113	192,113	192,113	-
b8) Materiales y Suministros Para Seguridad						
b9) Herramientas, Refacciones y Accesorios Menores	94,825	330,556	425,381	425,381	425,381	-
<b>C. Servicios Generales (C=c1+c2+c3+c4+c5+c6+c7+c8+c9)</b>	<b>14,633,238</b>	<b>112,834</b>	<b>14,520,404</b>	<b>14,520,404</b>	<b>14,520,404</b>	<b>-</b>
c1) Servicios Básicos	2,389,450	512,186	1,877,264	1,877,264	1,877,264	-
c2) Servicios de Arrendamiento	1,699,849	210,651	1,910,501	1,910,501	1,910,501	-
c3) Servicios Profesionales, Científicos, Técnicos y Otros Servicios	5,689,394	55,667	5,633,727	5,633,727	5,633,727	-
c4) Servicios Financieros, Bancarios y Comerciales	187,000	21,037	165,963	165,963	165,963	-
c5) Servicios de Instalación, Reparación, Mantenimiento y Conservación	848,131	687,111	1,535,242	1,535,242	1,535,242	-
c6) Servicios de Comunicación Social y Publicidad	304,517	53,899	250,618	250,618	250,618	-
c7) Servicios de Traslado y Viáticos	1,583,718	528,714	1,055,004	1,055,004	1,055,004	-

Concepto (c)	Egresos					Subejercicio (e)
	Aprobado (d)	Ampliaciones/ (Reducciones)	Modificado	Devengado	Pagado	
c8) Servicios Oficiales	1,840,927	166,294	2,007,222	2,007,222	2,007,222	-
c9) Otros Servicios Generales	90,250	5,387	84,863	84,863	84,863	-
D. Transferencias, Asignaciones, Subsidios y Otras Ayudas (D=d1+d2+d3+d4+d5+d6+d7+d8+d9)	300,000	51,430	248,570	248,570	248,570	-
d1) Transferencias Internas y Asignaciones al Sector Público						
d2) Transferencias al Resto del Sector Público						
d3) Subsidios y Subvenciones						
d4) Ayudas Sociales	300,000	51,430	248,570	248,570	248,570	-
d5) Pensiones y Jubilaciones						
d6) Transferencias a Fideicomisos, Mandatos y Otros Análogos						
d7) Transferencias a la Seguridad Social						
d8) Donativos						
d9) Transferencias al Exterior						
E. Bienes Muebles, Inmuebles e Intangibles (E=e1+e2+e3+e4+e5+e6+e7+e8+e9)	-	155,517	155,517	155,517	155,517	-
e1) Mobiliario y Equipo de Administración	-	60,773	60,773	60,773	60,773	-
e2) Mobiliario y Equipo Educacional y Recreativo	-	43,309	43,309	43,309	43,309	-
e3) Equipo e Instrumental Médico y de Laboratorio						
e4) Vehículos y Equipo de Transporte						
e5) Equipo de Defensa y Seguridad						
e6) Maquinaria, Otros Equipos y Herramientas	-	51,435	51,435	51,435	51,435	-
e7) Activos Biológicos						
e8) Bienes Inmuebles						
e9) Activos Intangibles						
F. Inversión Pública (F=f1+f2+f3)						
f1) Obra Pública en Bienes de Dominio Público						
f2) Obra Pública en Bienes Propios						
f3) Proyectos Productivos y Acciones de Fomento						
G. Inversiones Financieras y Otras Provisiones (G=g1+g2+g3+g4+g5+g6+g7)						
g1) Inversiones Para el Fomento de Actividades Productivas						



Concepto (c)	Egresos					Subejercicio (e)
	Aprobado (d)	Ampliaciones/ (Reducciones)	Modificado	Devengado	Pagado	
g2) Acciones y Participaciones de Capital						
g3) Compra de Títulos y Valores						
g4) Concesión de Préstamos						
g5) Inversiones en Fideicomisos, Mandatos y Otros Análogos						
Fideicomiso de Desastres Naturales (Informativo)						
g6) Otras Inversiones Financieras						
g7) Provisiones para Contingencias y Otras Erogaciones Especiales						
H. Participaciones y Aportaciones (H=h1+h2+h3)						
h1) Participaciones						
h2) Aportaciones						
h3) Convenios						
I. Deuda Pública (I=i1+i2+i3+i4+i5+i6+i7)						
i1) Amortización de la Deuda Pública						
i2) Intereses de la Deuda Pública						
i3) Comisiones de la Deuda Pública						
i4) Gastos de la Deuda Pública						
i5) Costo por Coberturas						
i6) Apoyos Financieros						
i7) Adeudos de Ejercicios Fiscales Anteriores (ADEFAS)						
II. Gasto Etiquetado (II=A+B+C+D+E+F+G+H+I)						
A. Servicios Personales (A=a1+a2+a3+a4+a5+a6+a7)						
a1) Remuneraciones al Personal de Carácter Permanente						
a2) Remuneraciones al Personal de Carácter Transitorio						
a3) Remuneraciones Adicionales y Especiales						
a4) Seguridad Social						
a5) Otras Prestaciones Sociales y Económicas						
a6) Previsiones						
a7) Pago de Estimulos a Servidores Públicos						



Concepto (c)	Egresos					Subejercicio (e)
	Aprobado (d)	Ampliaciones/ (Reducciones)	Modificado	Devengado	Pagado	
<b>B. Materiales y Suministros (B=b1+b2+b3+b4+b5+b6+b7+b8+b9)</b>						
b1) Materiales de Administración, Emisión de Documentos y Artículos Oficiales						
b2) Alimentos y Utensilios						
b3) Materias Primas y Materiales de Producción y Comercialización						
b4) Materiales y Artículos de Construcción y de Reparación						
b5) Productos Químicos, Farmacéuticos y de Laboratorio						
b6) Combustibles, Lubricantes y Aditivos						
b7) Vestuario, Blancos, Prendas de Protección y Artículos Deportivos						
b8) Materiales y Suministros Para Seguridad						
b9) Herramientas, Refacciones y Accesorios Menores						
<b>C. Servicios Generales (C=c1+c2+c3+c4+c5+c6+c7+c8+c9)</b>						
c1) Servicios Básicos						
c2) Servicios de Arrendamiento						
c3) Servicios Profesionales, Científicos, Técnicos y Otros Servicios						
c4) Servicios Financieros, Bancarios y Comerciales						
c5) Servicios de Instalación, Reparación, Mantenimiento y Conservación						
c6) Servicios de Comunicación Social y Publicidad						
c7) Servicios de Traslado y Viáticos						
c8) Servicios Oficiales						
c9) Otros Servicios Generales						
<b>D. Transferencias, Asignaciones, Subsidios y Otras Ayudas (D=d1+d2+d3+d4+d5+d6+d7+d8+d9)</b>						
d1) Transferencias Internas y Asignaciones al Sector Público						
d2) Transferencias al Resto del Sector Público						
d3) Subsidios y Subvenciones						
d4) Ayudas Sociales						
d5) Pensiones y Jubilaciones						
d6) Transferencias a Fideicomisos, Mandatos y Otros Análogos						
d7) Transferencias a la Seguridad Social						

Concepto (c)	Egresos					Subejercicio (e)
	Aprobado (d)	Ampliaciones/ (Reducciones)	Modificado	Devengado	Pagado	
d8) Donativos						
d9) Transferencias al Exterior						
E. Bienes Muebles, Inmuebles e Intangibles (E=e1+e2+e3+e4+e5+e6+e7+e8+e9)						
e1) Mobiliario y Equipo de Administración						
e2) Mobiliario y Equipo Educacional y Recreativo						
e3) Equipo e Instrumental Médico y de Laboratorio						
e4) Vehículos y Equipo de Transporte						
e5) Equipo de Defensa y Seguridad						
e6) Maquinaria, Otros Equipos y Herramientas						
e7) Activos Biológicos						
e8) Bienes Inmuebles						
e9) Activos Intangibles						
F. Inversión Pública (F=f1+f2+f3)						
f1) Obra Pública en Bienes de Dominio Público						
f2) Obra Pública en Bienes Propios						
f3) Proyectos Productivos y Acciones de Fomento						
G. Inversiones Financieras y Otras Provisiones (G=g1+g2+g3+g4+g5+g6+g7)						
g1) Inversiones Para el Fomento de Actividades Productivas						
g2) Acciones y Participaciones de Capital						
g3) Compra de Títulos y Valores						
g4) Concesión de Préstamos						
g5) Inversiones en Fideicomisos, Mandatos y Otros Análogos						
Fideicomiso de Desastres Naturales (Informativo)						
g6) Otras Inversiones Financieras						
g7) Provisiones para Contingencias y Otras Erogaciones Especiales						
H. Participaciones y Aportaciones (H=h1+h2+h3)						





**Sistema Estatal de Evaluación  
Entidad**

**ETCA-II-05**

Estado Analítico del Ejercicio del Presupuesto de Egresos Detallado - LDF

Clasificación por Objeto del Gasto (Capítulo y Concepto)

Del 1 de octubre al 31 de diciembre de 2017 (b)

(PESOS)

CUARTO TRIMESTRE 2017

Concepto (c)	Egresos					Subejercicio (e)
	Aprobado (d)	Ampliaciones/ (Reducciones)	Modificado	Devengado	Pagado	
h1) Participaciones						
h2) Aportaciones						
h3) Convenios						
I. Deuda Pública (I=i1+i2+i3+i4+i5+i6+i7)						
i1) Amortización de la Deuda Pública						
i2) Intereses de la Deuda Pública						
i3) Comisiones de la Deuda Pública						
i4) Gastos de la Deuda Pública						
i5) Costo por Coberturas						
i6) Apoyos Financieros						
i7) Adeudos de Ejercicios Fiscales Anteriores (ADEFAS)						
III. Total de Egresos (III = I + II)	74,236,714	7,668,388	81,905,102	81,905,102	79,133,600	-

  
ELABORÓ: C.P. ALMA ALICIA ECHEAGARAY LARA  
JEFE DEL ÁREA DE RECURSOS FINANCIEROS

  
AUTORIZÓ: L.A.E. BENJAMÍN PARRA MALDONADO  
DIRECTOR GENERAL ADMINISTRATIVO



**Sistema Estatal de Evaluación**  
**Estado Analítico del Ejercicio Presupuesto de Egresos**  
**Clasificación Económica (por Tipo de Gasto)**  
**El Colegio de Sonora**  
**Del 1 de octubre al 31 de diciembre de 2017**

ETCA-II-06

(PESOS)

TRIMESTRE: CUARTO DE 2017

Concepto	Egresos Aprobado Anual (1)	Ampliaciones/ (Reducciones) (2)	Egresos Modificado Anual (3=1+2)	Egresos Devengado Anual (4)	Egresos Pagado Anual (5)	Egresos Devengado Trimestral (6)	Egresos Pagado Trimestral (7)	Subejercicio ( 6 = 3 - 4 )	% Avance Anual (7= 4/3)
Gasto Corriente	74,236,714	7,512,871	81,749,585	81,749,585	78,978,083	33,680,348	30,919,203	0	100%
Gasto de Capital	0	155,517	155,517	155,517	155,517	112,208	112,208	0	100%
Amortización de la Deuda y Disminución de Pasivos									
Pensiones y Jubilaciones									
Participaciones									
<b>Total del Gasto</b>	<b>74,236,714</b>	<b>7,668,388</b>	<b>81,905,102</b>	<b>81,905,102</b>	<b>79,133,600</b>	<b>33,792,556</b>	<b>31,031,411</b>	<b>0</b>	<b>100%</b>

ELABORÓ: C.P. ALMA ALICIA DE HEAGARAY LARA  
JEFA DEL ÁREA DE RECURSOS FINANCIEROS

AUTORIZÓ: L.A.E. BENJAMÍN PARRA MALDONADO  
DIRECTOR GENERAL ADMINISTRATIVO

**Sistema Estatal de Evaluación**  
**Estado Analítico del Ejercicio Presupuesto de Egresos**  
**Clasificación Administrativa (Por Unidad Administrativa)**  
**El Colegio de Sonora**  
**Del 1 de octubre al 31 de diciembre de 2017**  
**(PESOS)**

ETCA-

**TRIMESTRE: CUARTO DE 2**

Clasificación Administrativa (Por Unidad Administrativa)	Egresos Aprobado Anual (1)	Ampliaciones/ (Reducciones) (2)	Egresos Modificado Anual (3=1+2)	Egresos Devengado Anual (4)	Egresos Pagado Anual (5)	Egresos Devengado Trimestral (6)	Egresos Pagado Trimestral (7)	Subejercicio (6 = 3 - 4)	% Avance An (7 = 4/3)
CONTRALORÍA	1,332,011	167,876	1,499,887	1,499,887	1,499,887	640,427	640,427	0	10
RECTORÍA	2,938,820	318,575	3,257,395	3,257,395	3,257,395	1,009,324	1,009,324	0	10
SECRETARÍA GENERAL	2,783,114	466,781	3,249,895	3,249,895	3,249,895	1,303,221	1,303,221	0	10
DEPARTAMENTO DE DIFUSIÓN CULTURAL	6,431,994	284,048	6,716,042	6,716,042	6,716,042	3,196,561	3,196,561	0	10
DEPARTAMENTO DE DOCUMENTACIÓN Y BIBLIOTECA	5,964,658	-540,031	5,424,627	5,424,627	5,424,627	2,161,116	2,161,576	0	10
DEPARTAMENTO DE CÓMPUTO	4,056,788	-12,034	4,044,754	4,044,754	4,044,754	1,700,564	1,700,564	0	10
DIRECCIÓN GENERAL ACADÉMICA	2,375,403	421,106	2,796,509	2,796,509	2,796,509	1,096,730	1,096,730	0	10
PROGRAMA DE ESTUDIOS TRANSFRONTERIZOS	3,168,493	177,271	3,345,764	3,345,764	3,345,764	1,148,845	1,148,845	0	10
CENTRO DE ESTUDIOS DE DESARROLLO	6,078,596	748,818	6,827,414	6,827,414	6,827,414	2,369,148	2,369,148	0	10
CENTRO DE ESTUDIOS HISTÓRICOS DE REGIÓN Y FRONTERA	5,907,948	668,834	6,576,782	6,576,782	6,576,782	2,279,983	2,279,983	0	10
CENTRO DE ESTUDIOS EN SALUD Y SOCIEDAD	6,406,592	938,663	7,345,255	7,345,255	7,345,255	2,552,869	2,552,869	0	10
CENTRO DE ESTUDIOS EN GOBIERNO Y ASUNTOS PÚBLICOS	3,554,290	465,684	4,019,974	4,019,974	4,019,974	1,419,572	1,419,572	0	10
COORDINACIÓN DE POSGRADO	3,338,365	56,802	3,395,167	3,395,167	3,395,167	1,135,193	1,135,193	0	10
DIRECCIÓN GENERAL ADMINISTRATIVA	1,355,511	508,967	1,864,478	1,864,478	1,864,478	777,506	780,443	0	10
ÁREA DE RECURSOS MATERIALES	9,326,617	390,009	9,716,625	9,716,625	9,716,625	3,648,978	3,655,938	0	10
ÁREA DE RECURSOS HUMANOS	7,934,899	2,663,623	10,598,522	10,598,522	7,827,020	6,915,832	4,144,330	0	10
ÁREA DE RECURSOS FINANCIEROS	1,282,615	-56,604	1,226,011	1,226,011	1,226,011	436,688	436,688	0	10
<b>Total del Gasto</b>	<b>74,236,714</b>	<b>7,668,388</b>	<b>81,905,102</b>	<b>81,905,102</b>	<b>79,133,600</b>	<b>33,792,556</b>	<b>31,031,411</b>	<b>0</b>	<b>1</b>

ELABORÓ: C.P. ALMA ANITA ECHEAGARAY LARA  
JEFA DEL ÁREA DE RECURSOS FINANCIEROS

AUTORIZÓ: L.A.E. BENJAMÍN PARRA MALDONADO  
DIRECTOR GENERAL ADMINISTRATIVO



Sistema Estatal de Evaluación  
EL COLEGIO DE SONORA O.P.D.  
Estado Analítico del Ejercicio del Presupuesto de Egresos Detallado - LDF  
Clasificación Administrativa  
Del 1 de enero al 31 de diciembre de 2017

ETCA II 08

(PESOS)

TRIMESTRE: CUARTO DE 2017

Concepto (c)	Egresos					Subejercicio (e)
	Aprobado (d)	Ampliaciones/ (Reducciones)	Modificado	Devengado	Pagado	
<b>I. Gasto No Etiquetado</b> (I=A+B+C+D+E+F+G+H)						
A. CONTRALORIA	1,332,011	167,876	1,499,887	1,499,887	1,499,887	0
B. RECTORIA	2,938,820	318,575	3,257,395	3,257,395	3,257,395	0
C. SECRETARIA GENERAL	2,783,114	466,781	3,249,895	3,249,895	3,249,895	0
D. DEPARTAMENTO DE DIFUSION CULTURAL	6,431,994	284,048	6,716,042	6,716,042	6,716,042	0
E. DEPARTAMENTO DE DOCUMENTACION Y BIBLIOTECA	5,964,658	540,031	5,424,627	5,424,627	5,424,627	0
F. DEPARTAMENTO DE COMPUTO	4,056,788	12,034	4,044,754	4,044,754	4,044,754	0
G. DIRECCION GENERAL ACADEMICA	2,375,403	421,106	2,796,509	2,796,509	2,796,509	0
H. PROGRAMA DE ESTUDIOS TRANSFRONTERIZOS	3,168,493	177,271	3,345,764	3,345,764	3,345,764	0
I. CENTRO DE ESTUDIOS DE DESARROLLO	6,078,596	748,818	6,827,414	6,827,414	6,827,414	0
J. CENTRO DE ESTUDIOS HISTORICOS DE REGION Y FRONTERA	5,907,948	668,834	6,576,782	6,576,782	6,576,782	0
K. CENTRO DE ESTUDIOS EN SALUD Y SOCIEDAD	6,406,592	938,663	7,345,255	7,345,255	7,345,255	0
L. CENTRO DE ESTUDIOS EN GOBIERNO Y ASUNTOS PUBLICOS	3,554,290	465,684	4,019,974	4,019,974	4,019,974	0
M. COORDINACION DE POSGRADO	3,338,365	56,802	3,395,167	3,395,167	3,395,167	0
N. DIRECCION GENERAL ADMINISTRATIVA	1,355,511	508,967	1,864,478	1,864,478	1,864,478	0
N. AREA DE RECURSOS MATERIALES	9,326,617	390,009	9,716,625	9,716,625	9,716,625	0
O. AREA DE RECURSOS HUMANOS	7,934,899	2,663,623	10,598,522	10,598,522	7,827,020	0
P. AREA DE RECURSOS FINANCIEROS	1,282,615	56,604	1,226,011	1,226,011	1,226,011	0
<b>II. Gasto Etiquetado</b> (II=A+B+C+D+E+F+G+H)						
A. Dependencia o Unidad Administrativa 1						
B. Dependencia o Unidad Administrativa 2						
C. Dependencia o Unidad Administrativa 3						
D. Dependencia o Unidad Administrativa 4						
E. Dependencia o Unidad Administrativa 5						
F. Dependencia o Unidad Administrativa 6						
G. Dependencia o Unidad Administrativa 7						
H. Dependencia o Unidad Administrativa xx						
<b>III. Total de Egresos (III = I + II)</b>	74,236,714	7,668,388	81,905,102	81,905,102	79,133,600	0

ELABORÓ: C.P. ALMA ALICIA ECHEAGARAY LARA  
JEFA DEL ÁREA DE RECURSOS FINANCIEROS

AUTORIZO: L.A.E. BENJAMÍN PARRA MALDONADO  
DIRECTOR GENERAL ADMINISTRATIVO



**Sistema Estatal de Evaluación**  
**Estado Analítico del Ejercicio Presupuesto de Egresos**  
**Clasificación Administrativa (Por Poderes)**  
**El Colegio de Sonora**  
**Del 1 de octubre al 31 de diciembre de 2017**

ETCA-II-09

(PESOS)

TRIMESTRE: CUARTO DE 2017

Clasificación Administrativa (Por Poderes)	Egresos Aprobado Anual (1)	Ampliaciones/ (Reducciones) (2)	Egresos Modificado Anual (3=1+2)	Egresos Devengado Anual (4)	Egresos Pagado Anual (5)	Subejercicio ( 6 = 3 - 4 )	% Avance Anual ( 7 = 4/3 )
Poder Ejecutivo							
Poder Legislativo							
Poder Judicial							
Órganos Autónomos	74,236,714	7,668,388	81,905,102	81,905,102	79,133,600	0	100%
<b>Total del Gasto</b>	<b>74,236,714</b>	<b>7,668,388</b>	<b>81,905,102</b>	<b>81,905,102</b>	<b>79,133,600</b>	<b>0</b>	<b>100%</b>

ELABORÓ: C.P. ALMA ALICIA ECHEAGARAY LARA  
JEFA DEL ÁREA DE RECURSOS FINANCIEROS

AUTORIZÓ: L.A.E. BENJAMÍN PARRA MALDONADO  
DIRECTOR GENERAL ADMINISTRATIVO



Sistema Estatal de Evaluación  
Estado Analítico del Ejercicio Presupuesto de Egresos  
Clasificación Administrativa (Por Tipo de Organismos o Entidad Paraestatal)  
El Colegio de Sonora, O.P.D.  
Del 1ro. De Enero al 31 de Diciembre de 2017

ETCA-II-10

PESOS)

TRIMESTRE: CUARTO 2017

Concepto	Egresos Aprobado Anual (1)	Ampliaciones/ (Reducciones) (2)	Egresos Modificado Anual (3=1+2)	Egresos Devengado Acumulado (4)	Egresos Pagado Acumulado (5)	Subejercicio (6 = 3 - 4)
Entidades Paraestatales y Fideicomisos No Empresariales y No Financieros	74,236,714	7,668,388	81,905,102	81,905,102	81,905,102	0
Instituciones Públicas de la Seguridad Social						
Entidades Paraestatales Empresariales No Financieras con Participación Estatal Mayoritaria						
Fideicomisos Empresariales No Financieros con Participación Estatal Mayoritaria						
Entidades Paraestatales Empresariales Financieras Monetarias con Participación Estatal Mayoritaria						
Entidades Paraestatales Empresariales Financieras No Monetarias con Participación Estatal Mayoritaria						
Fideicomisos Financieros Públicos con Participación Estatal Mayoritaria						
<b>Total del Gasto</b>	<b>74,236,714</b>	<b>7,668,388</b>	<b>81,905,102</b>	<b>81,905,102</b>	<b>81,905,102</b>	<b>0</b>

ELABORÓ: C.P. ALMA ALICIA ECHEAGARAY LARA  
JEFA DEL ÁREA DE RECURSOS FINANCIEROS

AUTORIZÓ: L.A.E. BENJAMÍN PARRA MALDONADO  
DIRECTOR GENERAL ADMINISTRATIVO



**Sistema Estatal de Evaluación**  
**Estado Analítico del Ejercicio Presupuesto de Egresos**  
**Clasificación Funcional (Finalidad y Función)**  
**El Colegio de Sonora**  
**Del 1 de octubre al 31 de diciembre de 2017**

ETCA-II-11

(PESOS)

TRIMESTRE: CUARTO DE 2017

Concepto	Egresos Aprobado Anual (1)	Ampliaciones/ (Reducciones) (2)	Egresos Modificado Anual (3=1+2)	Egresos Devengado Anual (4)	Egresos Pagado Anual (5)	Subejercicio ( 6 = 3 - 4 )	% Avance Anual ( 7=4/3 )
Gobierno							
Legislación							
Justicia							
Coordinación de la Política de Gobierno							
Relaciones Exteriores							
Asuntos Financieros y Hacendarios							
Seguridad Nacional							
Asuntos de Orden Público y Seguridad Interior							
Otros Servicios Generales							
Desarrollo Social							
Protección Ambiental							
Viviendas y Servicios a la Comunidad							
Salud							
Recreación, Cultura y Otras Manifestaciones Sociales							
Educación	74,236,714	7,668,388	81,905,102	81,905,102	79,133,600	- 0	100%
Protección Social							
Otros Asuntos Sociales							
Desarrollo Económico							
Asuntos Económicos, Comerciales y Laborales en General							
Agropecuaria, Silvicultura, Pesca y Caza							
Combustibles y Energía							
Minería, Manufacturas y Construcción							
Transporte							
comunicaciones							
Turismo							
Ciencia, Tecnología e Innovación							
Otras Industrias y Otros Asuntos Económicos							
Otras No Clasificadas en funciones anteriores							
Transacciones de la Deuda Pública / Costo financiero de la Deuda							
Transferencias, Participaciones y Aportaciones entre Diferentes Niveles y							
Saneamiento del Sistema Financiero							
Adeudos de ejercicios Fiscales Anteriores							
<b>Total del Gasto</b>	<b>74,236,714</b>	<b>7,668,388</b>	<b>81,905,102</b>	<b>81,905,102</b>	<b>79,133,600</b>	<b>- 0</b>	<b>100%</b>

**ELABORÓ: C.P. ALMA ALEJANDRA ECHEGARAY LARA**  
**JEFA DEL ÁREA DE RECURSOS FINANCIEROS**

**AUTORIZÓ: L.A.E. BENJAMÍN PARRA MALDONADO**  
**DIRECTOR GENERAL ADMINISTRATIVO**





Sistema Estatal de Evaluación  
El Colegio de Sonora, O.P.D.  
Estado Analítico del Ejercicio del Presupuesto de Egresos Detallado - LDF  
Clasificación Funcional (Finalidad y Función)  
Del 1 de enero al 31 de diciembre de 2017  
(PESOS)

ETCA-II-12

TRIMESTRE: CUARTO 2017

Concepto (c)	Egresos					Subejercicio (e)
	Aprobado (d)	Ampliaciones/ (Reducciones)	Modificado	Devengado	Pagado	
I. Gasto No Etiquetado (I=A+B+C+D)	74,236,714	7,668,388	81,905,102	81,905,102	79,133,600	0
A. Gobierno (A=a1+a2+a3+a4+a5+a6+a7+a8)	-	-	-	-	-	-
a1) Legislación	-	-	-	-	-	-
a2) Justicia	-	-	-	-	-	-
a3) Coordinación de la Política de Gobierno	-	-	-	-	-	-
a4) Relaciones Exteriores	-	-	-	-	-	-
a5) Asuntos Financieros y Hacendarios	-	-	-	-	-	-
a6) Seguridad Nacional	-	-	-	-	-	-
a7) Asuntos de Orden Público y de Seguridad Interior	-	-	-	-	-	-
a8) Otros Servicios Generales	-	-	-	-	-	-
B. Desarrollo Social (B=b1+b2+b3+b4+b5+b6+b7)	74,236,714	7,668,388	81,905,102	81,905,102	79,133,600	0
b1) Protección Ambiental	-	-	-	-	-	-
b2) Vivienda y Servicios a la Comunidad	-	-	-	-	-	-
b3) Salud	-	-	-	-	-	-
b4) Recreación, Cultura y Otras Manifestaciones Sociales	-	-	-	-	-	-
b5) Educación	74,236,714	7,668,388	81,905,102	81,905,102	79,133,600	0
b6) Protección Social	-	-	-	-	-	-
b7) Otros Asuntos Sociales	-	-	-	-	-	-
C. Desarrollo Económico (C=c1+c2+c3+c4+c5+c6+c7+c8+c9)	-	-	-	-	-	-
c1) Asuntos Económicos, Comerciales y Laborales en General	-	-	-	-	-	-
c2) Agropecuaria, Silvicultura, Pesca y Caza	-	-	-	-	-	-
c3) Combustibles y Energía	-	-	-	-	-	-
c4) Minería, Manufacturas y Construcción	-	-	-	-	-	-
c5) Transporte	-	-	-	-	-	-
c6) Comunicaciones	-	-	-	-	-	-
c7) Turismo	-	-	-	-	-	-
c8) Ciencia, Tecnología e Innovación	-	-	-	-	-	-
c9) Otras Industrias y Otros Asuntos Económicos	-	-	-	-	-	-
D. Otras No Clasificadas en Funciones Anteriores (D=d1+d2+d3+d4)	-	-	-	-	-	-
d1) Transacciones de la Deuda Pública / Costo Financiero de la Deuda	-	-	-	-	-	-
d2) Transferencias, Participaciones y Aportaciones Entre Diferentes Niveles y Ordenes de Gobierno	-	-	-	-	-	-
d3) Saneamiento del Sistema Financiero	-	-	-	-	-	-
d4) Adeudos de Ejercicios Fiscales Anteriores	-	-	-	-	-	-
II. Gasto Etiquetado (II=A+B+C+D)	-	-	-	-	-	-
A. Gobierno (A=a1+a2+a3+a4+a5+a6+a7+a8)	-	-	-	-	-	-
a1) Legislación	-	-	-	-	-	-
a2) Justicia	-	-	-	-	-	-
a3) Coordinación de la Política de Gobierno	-	-	-	-	-	-
a4) Relaciones Exteriores	-	-	-	-	-	-
a5) Asuntos Financieros y Hacendarios	-	-	-	-	-	-
a6) Seguridad Nacional	-	-	-	-	-	-
a7) Asuntos de Orden Público y de Seguridad Interior	-	-	-	-	-	-
a8) Otros Servicios Generales	-	-	-	-	-	-
B. Desarrollo Social (B=b1+b2+b3+b4+b5+b6+b7)	-	-	-	-	-	-
b1) Protección Ambiental	-	-	-	-	-	-
b2) Vivienda y Servicios a la Comunidad	-	-	-	-	-	-
b3) Salud	-	-	-	-	-	-
b4) Recreación, Cultura y Otras Manifestaciones Sociales	-	-	-	-	-	-
b5) Educación	-	-	-	-	-	-
b6) Protección Social	-	-	-	-	-	-
b7) Otros Asuntos Sociales	-	-	-	-	-	-
C. Desarrollo Económico (C=c1+c2+c3+c4+c5+c6+c7+c8+c9)	-	-	-	-	-	-
c1) Asuntos Económicos, Comerciales y Laborales en General	-	-	-	-	-	-
c2) Agropecuaria, Silvicultura, Pesca y Caza	-	-	-	-	-	-
c3) Combustibles y Energía	-	-	-	-	-	-
c4) Minería, Manufacturas y Construcción	-	-	-	-	-	-
c5) Transporte	-	-	-	-	-	-
c6) Comunicaciones	-	-	-	-	-	-
c7) Turismo	-	-	-	-	-	-
c8) Ciencia, Tecnología e Innovación	-	-	-	-	-	-
c9) Otras Industrias y Otros Asuntos Económicos	-	-	-	-	-	-
D. Otras No Clasificadas en Funciones Anteriores (D=d1+d2+d3+d4)	-	-	-	-	-	-
d1) Transacciones de la Deuda Pública / Costo Financiero de la Deuda	-	-	-	-	-	-
d2) Transferencias, Participaciones y Aportaciones Entre Diferentes Niveles y Ordenes de Gobierno	-	-	-	-	-	-
d3) Saneamiento del Sistema Financiero	-	-	-	-	-	-
d4) Adeudos de Ejercicios Fiscales Anteriores	-	-	-	-	-	-
III. Total de Egresos (III = I + II)	74,236,714	7,668,388	81,905,102	81,905,102	79,133,600	0

ELABORÓ: C.P. ALMA ALICIA AECHEGARAY LARA  
JEFA DEL ÁREA DE RECURSOS FINANCIEROS

AUTORIZÓ: L.A.E. BENJAMÍN PARRA MALDONADO  
DIRECTOR GENERAL ADMINISTRATIVO

**Sistema Estatal de Evaluación**  
**Estado Analítico del Ejercicio Presupuesto de Egresos**  
**Por Partida del Gasto**

**El Colegio de Sonora, OPD**  
**Del 1 de enero al 31 de diciembre de 2017**  
**(pesos)**

**TRIMESTRE: CUA**

Ejercicio del Presupuesto		Egresos Aprobado Anual	Ampliaciones/ (Reducciones)	Egresos Modificado Anual	Egresos Devengado Anual	Egresos Pagado Anual	Subejercicio
Partida/Descripción		1	2	(3=1+2)	4	5	(6=3-4)
<b>1000</b>	<b>SERVICIOS PERSONALES</b>	<b>56,945,448</b>	<b>7,620,674</b>	<b>64,566,122</b>	<b>64,566,122</b>	<b>61,794,620</b>	<b>0</b>
1100	REMUNERACIONES AL PERSONAL DE CARÁCTER PERMANENTE	38,140,968	2,269,133	40,410,101	40,410,101	40,410,101	0
113	SUELDOS BASE AL PERSONAL PERMANENTE	38,140,968	2,269,133	40,410,101	40,410,101	40,410,101	0
11301	SUELDOS	17,057,557	-1,480,211	15,577,346	15,577,346	15,577,346	0
11302	SUELDO DIFERENCIAL POR ZONA	60,636	5,124	65,761	65,761	65,761	0
11306	RIESGO LABORAL	17,714,561	3,507,380	21,221,942	21,221,942	21,221,942	0
11307	AYUDA PARA HABITACIÓN	2,115,143	164,360	2,279,502	2,279,502	2,279,502	0
11310	AYUDA PARA ENERGÍA ELÉCTRICA	1,193,071	72,479	1,265,550	1,265,550	1,265,550	0
1200	REMUNERACIONES AL PERSONAL DE CARÁCTER TRANSITORIO	1,628,133	11,885	1,640,018	1,640,018	1,640,018	0
121	HONORARIOS ASIMILABLES A SALARIOS	1,628,133	11,885	1,640,018	1,640,018	1,640,018	0
12101	HONORARIOS	1,628,133	11,885	1,640,018	1,640,018	1,640,018	0
1300	REMUNERACIONES ADICIONALES Y ESPECIALES	3,447,701	260,598	3,708,299	3,708,299	3,708,299	0
131	PRIMAS POR AÑOS DE SERVICIO EFECTIVOS PRESTADOS	2,735,783	228,916	2,964,699	2,964,699	2,964,699	0
13101	PRIMA QUINQUENAL POR AÑOS DE SERVICIO EFECTIVO PRESTADOS	2,735,783	228,916	2,964,699	2,964,699	2,964,699	0
132	PRIMAS DE VACACIONES, DOMINICAL Y GRATIFICACIÓN DE FIN DE AÑO	331,365	2,401	333,767	333,767	333,767	0
13201	PRIMA DE VACACIONES Y DOMINICAL	108,054	0	108,054	108,054	108,054	0
13202	AGUINALDO O GRATIFICACIÓN POR FIN DE AÑO	223,311	2,401	225,713	225,713	225,713	0
134	COMPENSACIONES	380,552	29,281	409,833	409,833	409,833	0
13403	ESTIMULOS AL PERSONAL DE CONFIANZA	380,552	29,281	409,833	409,833	409,833	0
1400	SEGURIDAD SOCIAL	9,901,862	1,960,804	11,862,666	11,862,666	11,862,666	0
141	APORTACIONES DE SEGURIDAD SOCIAL	7,324,558	760,920	8,085,478	8,085,478	8,085,478	0
14102	CUOTAS POR SEGURO DE VIDA AL ISSSTESON	202	12	215	215	215	0
14103	CUOTAS POR SEGURO DE RETIRO AL ISSSTESON	5,056	-1,133	3,924	3,924	3,924	0
14104	ASIGNACIÓN PARA PRÉSTAMOS A CORTO PLAZO	211,930	16,997	228,928	228,928	228,928	0
14106	OTRAS PRESTACIONES SEGURIDAD SOCIAL	36,709	69,155	105,864	105,864	105,864	0



**Sistema Estatal de Evaluación  
Estado Analítico del Ejercicio Presupuesto de Egresos  
Por Partida del Gasto**

ETCA-II-13

**El Colegio de Sonora, OPD  
Del 1 de enero al 31 de diciembre de 2017  
(pesos)**

**TRIMESTRE: CUARTO DE 2017**

Ejercicio del Presupuesto		Egresos Aprobado Anual	Ampliaciones/ (Reducciones)	Egresos Modificado Anual	Egresos Devengado Anual	Egresos Pagado Anual	Subejercicio	% Avance Anual
Partida/Descripción		1	2	(3=1+2)	4	5	(6=3-4)	(7=4/3)
14107	CUOTAS PARA INFRAESTRUCTURA, EQUIPAMIENTO Y MANTENIMIENTO HOSPITALARIO	232,537	18,549	251,087	251,087	251,087	0	100%
14108	APORTACIONES PARA LA ATENCIÓN DE ENFERMEDADES PREEXISTENTES	105,000	54,363	159,363	159,363	159,363	0	100%
14109	CUOTAS POR SERVICIO MEDICO ISSSTESON	6,733,123	602,976	7,336,099	7,336,099	7,336,099	0	100%
142	APORTACIONES A FONDOS DE VIVIENDA	1,077,304	83,887	1,161,191	1,161,191	1,161,191	0	100%
14202	CUOTAS AL INFONAVIT	1,077,304	83,887	1,161,191	1,161,191	1,161,191	0	100%
144	APORTACIONES PARA SEGUROS	1,500,000	1,115,997	2,615,997	2,615,997	2,615,997	0	100%
14404	OTROS SEGUROS DE CARÁCTER LABORAL O ECONÓMICOS	1,500,000	1,115,997	2,615,997	2,615,997	2,615,997	0	100%
1500	OTRAS PRESTACIONES SOCIALES Y ECONÓMICAS	2,146,347	3,093,891	5,240,239	5,240,239	2,468,737	0	100%
151	CUOTAS PARA EL FONDO DE AHORRO Y FONDO DE TRABAJO	1,392,119	121,671	1,513,790	1,513,790	1,513,790	0	100%
15101	APORTACIÓN AL FONDO DE AHORRO DE LOS TRABAJADORES	1,392,119	121,671	1,513,790	1,513,790	1,513,790	0	100%
152	INDEMNIZACIONES		147,816	147,816	147,816	147,816	0	100%
15202	PAGO DE LIQUIDACIONES		147,816	147,816	147,816	147,816	0	100%
153	PRESTACIONES Y HABERES DE RETIRO		2,771,502	2,771,502	2,771,502		0	100%
15304	PRESTACIONES DE RETIRO		2,771,502	2,771,502	2,771,502		0	100%
154	PRESTACIONES CONTRACTUALES	709,228	53,966	763,194	763,194	763,194	0	100%
15409	BONO PARA DESPENSA	345,431	28,144	373,575	373,575	373,575	0	100%
15413	AYUDA PARA GUARDERÍA A MADRES TRABAJADORAS	63,325	5,678	69,003	69,003	69,003	0	100%
15417	APOYO PARA DESARROLLO Y CAPACITACION	72,417	3,675	76,091	76,091	76,091	0	100%
15419	AYUDA PARA SERVICIO DE TRANSPORTE	87,045	4,417	91,462	91,462	91,462	0	100%
15429	CUOTAS PARA MATERIAL DIDÁCTICO	141,010	12,053	153,063	153,063	153,063	0	100%
159	OTRAS PRESTACIONES SOCIALES Y ECONÓMICAS	45,000	-1,064	43,936	43,936	43,936	0	100%
15901	OTRAS PRESTACIONES	45,000	-1,064	43,936	43,936	43,936	0	100%
1700	PAGO DE ESTÍMULOS A SERVIDORES PÚBLICOS	1,680,437	24,364	1,704,800	1,704,800	1,704,800	0	100%
171	ESTÍMULOS	1,680,437	24,364	1,704,800	1,704,800	1,704,800	0	100%
17102	ESTIMULOS AL PERSONAL	1,543,172	10,660	1,553,832	1,553,832	1,553,832	0	100%
17105	COMP. POR TITULACION A NIVEL LIC.	137,265	13,703	150,968	150,968	150,968	0	100%

"Bajo protesta de decir verdad declaramos que los Estados Financieros y sus notas, son razonablemente correctos y son responsabilidad del emisor".



**Sistema Estatal de Evaluación  
Estado Analítico del Ejercicio Presupuesto de Egresos  
Por Partida del Gasto**

**ETCA-II-13**

**El Colegio de Sonora, OPD  
Del 1 de enero al 31 de diciembre de 2017**

(pesos)

**TRIMESTRE: CUARTO DE 2017**

Ejercicio del Presupuesto		Egresos Aprobado Anual	Ampliaciones/ (Reducciones)	Egresos Modificado Anual	Egresos Devengado Anual	Egresos Pagado Anual	Subejercicio	% Avance Anual
Partida/Descripción		1	2	(3=1+2)	4	5	(6=3-4)	(7=4/3)
<b>2000</b>	<b>MATERIALES Y SUMINISTROS</b>	<b>2,358,028</b>	<b>56,460</b>	<b>2,414,489</b>	<b>2,414,489</b>	<b>2,414,489</b>	<b>0</b>	<b>100%</b>
2100	MATERIALES DE ADMINISTRACIÓN, EMISIÓN DE DOCUMENTOS Y ARTÍCULOS OFICIALES	1,716,443	-440,260	1,276,183	1,276,183	1,276,183	0	100%
211	MATERIALES, ÚTILES Y EQUIPOS MENORES DE OFICINA	132,012	-12,410	119,602	119,602	119,602	0	100%
21101	MATERIALES, UTILES Y EQUIPOS MENORES DE OFICINA	132,012	-12,410	119,602	119,602	119,602	0	100%
212	MATERIALES Y ÚTILES DE IMPRESIÓN Y REPRODUCCIÓN	200,000	153,283	353,283	353,283	353,283	0	100%
21201	MATERIALES Y UTILES DE IMPRESION Y REPRODUCCIÓN	200,000	153,283	353,283	353,283	353,283	0	100%
214	MATERIALES, ÚTILES Y EQUIPOS MENORES DE TECNOLOGÍAS DE LA INFORMACIÓN Y COMUNICACIONES	1,500	3,993	5,493	5,493	5,493	0	100%
21401	MAT. Y UTILES PARA EL PROCESAMIENTO DE EQUIPOS Y BIENES INFORMATICOS	1,500	3,993	5,493	5,493	5,493	0	100%
215	MATERIAL IMPRESO E INFORMACIÓN DIGITAL	1,196,181	-620,494	575,687	575,687	575,687	0	100%
21501	MATERIALES PARA INFORMACIÓN	1,196,181	-620,494	575,687	575,687	575,687	0	100%
216	MATERIAL DE LIMPIEZA	36,750	-9	36,741	36,741	36,741	0	100%
21601	MATERIAL DE LIMPIEZA	36,750	-9	36,741	36,741	36,741	0	100%
217	MATERIALES Y ÚTILES DE ENSEÑANZA	150,000	35,376	185,376	185,376	185,376	0	100%
21701	MATERIALES EDUCATIVOS	150,000	35,376	185,376	185,376	185,376	0	100%
2200	ALIMENTOS Y UTENSILIOS	114,660	-4,610	110,050	110,050	110,050	0	100%
221	PRODUCTOS ALIMENTICIOS PARA PERSONAS	93,660	-4,610	89,050	89,050	89,050	0	100%
22101	PRODUCTOS ALIMENTICIOS PARA EL PERSONAL EN LAS INSTALACIONES	63,000	-2,750	60,250	60,250	60,250	0	100%
22106	ADQUISICIÓN DE AGUA POTABLE	30,660	-1,860	28,800	28,800	28,800	0	100%
223	UTENSILIOS PARA EL SERVICIO DE ALIMENTACIÓN	21,000	0	21,000	21,000	21,000	0	100%
22301	UTENSILIOS PARA EL SERVICIO DE ALIMENTACIÓN	21,000	0	21,000	21,000	21,000	0	100%
2400	MATERIALES Y ARTÍCULOS DE CONSTRUCCIÓN Y DE REPARACIÓN	75,600	181,864	257,464	257,464	257,464	0	100%
246	MATERIAL ELÉCTRICO Y ELECTRÓNICO	52,500	85,000	137,500	137,500	137,500	0	100%
24601	MATERIAL ELECTRICO Y ELECTRONICO	52,500	85,000	137,500	137,500	137,500	0	100%
248	MATERIALES COMPLEMENTARIOS		93,488	93,488	93,488	93,488	0	100%
24801	MATERIALES COMPLEMENTARIOS		93,488	93,488	93,488	93,488	0	100%

**Sistema Estatal de Evaluación  
Estado Analítico del Ejercicio Presupuesto de Egresos  
Por Partida del Gasto**

**El Colegio de Sonora, OPD  
Del 1 de enero al 31 de diciembre de 2017**

(pesos)

**TRIMESTRE: CUARTO DE 2017**

Ejercicio del Presupuesto		Egresos Aprobado Anual	Ampliaciones/ (Reducciones)	Egresos Modificado Anual	Egresos Devengado Anual	Egresos Pagado Anual	Subejercicio	% Avance Anual
Partida/Descripción		1	2	(3=1+2)	4	5	(6=3-4)	(7=4/3)
249	OTROS MATERIALES Y ARTÍCULOS DE CONSTRUCCIÓN Y REPARACIÓN	23,100	3,377	26,477	26,477	26,477	0	100%
24901	OTROS MATERIALES Y ART. DE CONSTRUCC. Y REPARACION	23,100	3,377	26,477	26,477	26,477	0	100%
2500	PRODUCTOS QUÍMICOS, FARMACÉUTICOS Y DE LABORATORIO	6,300	-2	6,298	6,298	6,298	0	100%
253	MEDICINAS Y PRODUCTOS FARMACÉUTICOS	6,300	-2	6,298	6,298	6,298	0	100%
25301	MEDICINAS Y PRODUCTOS FARMACEUTICOS	6,300	-2	6,298	6,298	6,298	0	100%
2600	COMBUSTIBLES, LUBRICANTES Y ADITIVOS	151,200	-4,200	147,000	147,000	147,000	0	100%
261	COMBUSTIBLES, LUBRICANTES Y ADITIVOS	151,200	-4,200	147,000	147,000	147,000	0	100%
26101	COMBUSTIBLES	151,200	-4,200	147,000	147,000	147,000	0	100%
2700	VESTUARIO, BLANCOS, PRENDAS DE PROTECCIÓN PERSONAL Y ARTÍCULOS DEPORTIVOS	199,000	-6,887	192,113	192,113	192,113	0	100%
271	VESTUARIO Y UNIFORMES	195,000	-7,706	187,294	187,294	187,294	0	100%
27101	VESTUARIOS Y UNIFORMES	195,000	-7,706	187,294	187,294	187,294	0	100%
272	PRENDAS DE SEGURIDAD Y PROTECCIÓN PERSONAL	4,000	819	4,819	4,819	4,819	0	100%
27201	PRENDAS DE SEGURIDAD Y PROTECCIÓN PERSONAL	4,000	819	4,819	4,819	4,819	0	100%
2900	HERRAMIENTAS, REFACCIONES Y ACCESORIOS MENORES	94,825	330,556	425,381	425,381	425,381	0	100%
291	HERRAMIENTAS MENORES	13,250	13,226	26,476	26,476	26,476	0	100%
29101	HERRAMIENTAS MENORES	13,250	13,226	26,476	26,476	26,476	0	100%
292	REFACCIONES Y ACCESORIOS MENORES DE EDIFICIOS	1,575	94,317	95,892	95,892	95,892	0	100%
29201	REFACCIONES Y ACCESORIOS MENORES DE EDIFICIOS	1,575	94,317	95,892	95,892	95,892	0	100%
294	REFACCIONES Y ACCESORIOS MENORES PARA EQUIPO DE CÓMPUTO Y TECNOLOGÍAS DE LA INFORMACIÓN	80,000	223,013	303,013	303,013	303,013	0	100%
29401	REFACCIONES Y ACCES.MENORES DE EQUIPO DE COMPUTO Y TECNOLOGIAS DE LA INFORMACION	80,000	223,013	303,013	303,013	303,013	0	100%
<b>3000</b>	<b>SERVICIOS GENERALES</b>	<b>14,633,238</b>	<b>-112,834</b>	<b>14,520,404</b>	<b>14,520,404</b>	<b>14,520,404</b>	<b>0</b>	<b>100%</b>
3100	SERVICIOS BÁSICOS	2,389,450	-512,186	1,877,264	1,877,264	1,877,264	0	100%
311	ENERGÍA ELÉCTRICA	620,000	131,920	751,920	751,920	751,920	0	100%
31101	ENERGÍA ELÉCTRICA	620,000	131,920	751,920	751,920	751,920	0	100%
313	AGUA	89,250	64,359	153,609	153,609	153,609	0	100%



**Sistema Estatal de Evaluación  
Estado Analítico del Ejercicio Presupuesto de Egresos  
Por Partida del Gasto**

**El Colegio de Sonora, OPD  
Del 1 de enero al 31 de diciembre de 2017  
(pesos)**

**TRIMESTRE: CUARTO DE 2017**

Ejercicio del Presupuesto		Egresos Aprobado Anual	Ampliaciones/ (Reducciones)	Egresos Modificado Anual	Egresos Devengado Anual	Egresos Pagado Anual	Subejercicio	% Avance Anual
Partida/Descripción		1	2	(3=1+2)	4	5	(6=3-4)	(7=4/3)
31301	AGUA POTABLE	89,250	64,359	153,609	153,609	153,609	0	100%
314	TELEFONÍA TRADICIONAL	85,000	14,929	99,929	99,929	99,929	0	100%
31401	TELEFONÍA TRADICIONAL	85,000	14,929	99,929	99,929	99,929	0	100%
317	SERVICIOS DE ACCESO DE INTERNET, REDES Y PROCESAMIENTO DE INFORMACIÓN	1,525,200	-768,630	756,571	756,571	756,571	0	100%
31701	SERVICIOS DE ACCESO A INTERNET, REDES Y PROCESAMIENTO DE INFORMACIÓN	1,525,200	-768,630	756,571	756,571	756,571	0	100%
318	SERVICIOS POSTALES Y TELEGRÁFICOS	70,000	45,236	115,236	115,236	115,236	0	100%
31801	SERVICIO POSTAL	70,000	45,236	115,236	115,236	115,236	0	100%
3200	SERVICIOS DE ARRENDAMIENTO	1,699,849	210,651	1,910,501	1,910,501	1,910,501	0	100%
322	ARRENDAMIENTO DE EDIFICIOS	728,716	-33,385	695,331	695,331	695,331	0	100%
32201	ARRENDAMIENTO DE EDIFICIOS	728,716	-33,385	695,331	695,331	695,331	0	100%
323	ARRENDAMIENTO DE MOBILIARIO Y EQUIPO DE ADMINISTRACIÓN, EDUCACIONAL Y RECREATIVO.	160,650	-7,530	153,120	153,120	153,120	0	100%
32301	ARRENDAMIENTO DE MUEBLES, MAQUINARIA Y EQUIPO	160,650	-7,530	153,120	153,120	153,120	0	100%
327	ARRENDAMIENTO DE ACTIVOS INTANGIBLES	810,483	251,566	1,062,050	1,062,050	1,062,050	0	100%
32701	PATENTES, REGALÍAS Y OTROS	810,483	251,566	1,062,050	1,062,050	1,062,050	0	100%
3300	SERVICIOS PROFESIONALES, CIENTÍFICOS, TÉCNICOS Y OTROS SERVICIOS	5,689,394	-55,667	5,633,727	5,633,727	5,633,727	0	100%
331	SERVICIOS LEGALES, DE CONTABILIDAD, AUDITORÍA Y RELACIONADOS	829,600	502,302	1,331,902	1,331,902	1,331,902	0	100%
33101	SERVICIOS LEGALES, DE CONTABILIDAD, AUDITORÍAS Y RELACIONADOS	829,600	502,302	1,331,902	1,331,902	1,331,902	0	100%
333	SERVICIOS DE CONSULTORÍA ADMINISTRATIVA, PROCESOS, TÉCNICA Y EN TECNOLOGÍAS DE LA INFORMACIÓN	17,100	122,316	139,416	139,416	139,416	0	100%
33301	SERVICIOS DE INFORMÁTICA		89,536	89,536	89,536	89,536	0	100%
33302	SERVICIOS DE CONSULTORÍAS	17,100	32,780	49,880	49,880	49,880	0	100%
334	SERVICIOS DE CAPACITACIÓN	516,622	-358,642	157,981	157,981	157,981	0	100%
33401	SERVICIOS DE CAPACITACIÓN	516,622	-358,642	157,981	157,981	157,981	0	100%
335	SERVICIOS DE INVESTIGACIÓN CIENTÍFICA Y DESARROLLO	1,660,372	-169,966	1,490,406	1,490,406	1,490,406	0	100%



**Sistema Estatal de Evaluación  
Estado Analítico del Ejercicio Presupuesto de Egresos  
Por Partida del Gasto**

**ETCA-II-13**

**El Colegio de Sonora, OPD  
Del 1 de enero al 31 de diciembre de 2017  
(pesos)**

**TRIMESTRE: CUARTO DE 2017**

Ejercicio del Presupuesto		Egresos Aprobado Anual	Ampliaciones/ (Reducciones)	Egresos Modificado Anual	Egresos Devengado Anual	Egresos Pagado Anual	Subejercicio	% Avance Anual
Partida/Descripción		1	2	(3=1+2)	4	5	(6=3-4)	(7=4/3)
33501	SERVICIOS DE INVESTIGACION CIENTIFICA Y DESARROLLO	1,660,372	-169,966	1,490,406	1,490,406	1,490,406	0	100%
336	SERVICIOS DE APOYO ADMINISTRATIVO, TRADUCCIÓN, FOTOCOPIADO E IMPRESIÓN	1,737,500	-131,703	1,605,797	1,605,797	1,605,797	0	100%
33603	IMPRESIONES Y PUBLICACIONES OFICIALES	1,737,500	-142,955	1,594,545	1,594,545	1,594,545	0	100%
33605	LICITACIONES, CONVENIOS Y CONVOCATORIAS		11,252	11,252	11,252	11,252	0	100%
338	SERVICIOS DE VIGILANCIA	928,200	-38,712	889,488	889,488	889,488	0	100%
33801	SERVICIOS DE VIGILANCIA	928,200	-38,712	889,488	889,488	889,488	0	100%
339	SERVICIOS PROFESIONALES, CIENTÍFICOS Y TÉCNICOS INTEGRALES		18,737	18,737	18,737	18,737	0	100%
33901	SERVICIOS PROFESIONALES, CIENTÍFICOS Y TÉCNICOS INTEGRALES		18,737	18,737	18,737	18,737	0	100%
3400	SERVICIOS FINANCIEROS, BANCARIOS Y COMERCIALES	187,000	-21,037	165,963	165,963	165,963	0	100%
345	SEGURO DE BIENES PATRIMONIALES	157,000	-11,685	145,315	145,315	145,315	0	100%
34501	SEGUROS DE BIENES PATRIMONIALES	157,000	-11,685	145,315	145,315	145,315	0	100%
347	FLETES Y MANIOBRAS	30,000	-9,352	20,648	20,648	20,648	0	100%
34701	FLETES Y MANIOBRAS	30,000	-9,352	20,648	20,648	20,648	0	100%
3500	SERVICIOS DE INSTALACIÓN, REPARACIÓN, MANTENIMIENTO Y CONSERVACIÓN	848,131	687,111	1,535,242	1,535,242	1,535,242	0	100%
351	CONSERVACIÓN Y MANTENIMIENTO MENOR DE INMUEBLES	184,085	138,901	322,986	322,986	322,986	0	100%
35101	MANTENIMIENTO Y CONSERVACIÓN DE INMUEBLES	184,085	138,901	322,986	322,986	322,986	0	100%
352	INSTALACIÓN, REPARACIÓN Y MANTENIMIENTO DE MOBILIARIO Y EQUIPO DE ADMINISTRACIÓN, EDUCACIONAL Y RECREATIVO	35,950	22,755	58,705	58,705	58,705	0	100%
35201	MANTENIMIENTO Y CONSERVACIÓN DE MOBILIARIO Y EQUIPO	35,950	-989	34,961	34,961	34,961	0	100%
35202	MANTENIMIENTO Y CONSERVACIÓN DE MOBILIARIO Y EQUIPO PARA ESCUELAS, LABORATORIOS Y TALLERES		23,744	23,744	23,744	23,744	0	100%
353	INSTALACIÓN, REPARACIÓN Y MANTENIMIENTO DE EQUIPO DE CÓMPUTO Y TECNOLOGÍA DE INFORMACIÓN	155,897	-57,729	98,168	98,168	98,168	0	100%
35302	MANTENIMIENTO Y CONSERVACIÓN DE BIENES INFORMÁTICOS	155,897	-57,729	98,168	98,168	98,168	0	100%
355	REPARACIÓN Y MANTENIMIENTO DE EQUIPO DE TRANSPORTE	38,850	-17,449	21,401	21,401	21,401	0	100%
35501	MANTENIMIENTO Y CONSERVACIÓN DE EQUIPOS DE TRANSPORTE	38,850	-17,449	21,401	21,401	21,401	0	100%
357	INSTALACIÓN, REPARACIÓN Y MANTENIMIENTO DE MAQUINARIA, OTROS EQUIPOS Y HERRAMIENTAS	10,000	6,452	16,452	16,452	16,452	0	100%

**Sistema Estatal de Evaluación**  
**Estado Analítico del Ejercicio Presupuesto de Egresos**  
**Por Partida del Gasto**

ETCA-II-13

**El Colegio de Sonora, OPD**  
**Del 1 de enero al 31 de diciembre de 2017**  
**(pesos)**

**TRIMESTRE: CUARTO DE 2017**

Ejercicio del Presupuesto		Egresos Aprobado Anual	Ampliaciones/ (Reducciones)	Egresos Modificado Anual	Egresos Devengado Anual	Egresos Pagado Anual	Subejercicio	% Avance Anual
Partida/Descripción		1	2	(3=1+2)	4	5	(6=3-4)	(7=4/3)
35701	MANTENIMIENTO Y CONSERVACIÓN DE MAQUINARIA Y EQUIPO	10,000	6,452	16,452	16,452	16,452	0	100%
358	SERVICIOS DE LIMPIEZA Y MANEJO DE DESECHOS	322,549	507,837	830,386	830,386	830,386	0	100%
35801	SERVICIOS DE LIMPIEZA Y MANEJO DE DESECHOS	322,549	507,837	830,386	830,386	830,386	0	100%
359	SERVICIOS DE JARDINERÍA Y FUMIGACIÓN	100,800	86,344	187,144	187,144	187,144	0	100%
35901	SERVICIOS DE JARDINERÍA Y FUMIGACIÓN	100,800	86,344	187,144	187,144	187,144	0	100%
3600	SERVICIOS DE COMUNICACIÓN SOCIAL Y PUBLICIDAD	304,517	-53,899	250,618	250,618	250,618	0	100%
361	DIFUSIÓN POR RADIO, TELEVISIÓN Y OTROS MEDIOS DE MENSAJES SOBRE PROGRAMAS Y ACTIVIDADES GUBERNAMENTALES	304,517	-53,899	250,618	250,618	250,618	0	100%
36101	DIFUSIÓN POR RADIO, TELEVISIÓN Y OTROS MEDIOS DE MENSAJES SOBRE PROGRAMAS Y ACTIVIDADES GUBERNAMENTALES	304,517	-53,899	250,618	250,618	250,618	0	100%
3700	SERVICIOS DE TRASLADO Y VIÁTICOS	1,583,718	-528,714	1,055,004	1,055,004	1,055,004	0	100%
371	PASAJES AÉREOS	802,500	-254,332	548,168	548,168	548,168	0	100%
37101	PASAJES AÉREOS	802,500	-254,332	548,168	548,168	548,168	0	100%
375	VIÁTICOS EN EL PAÍS	740,400	-356,089	384,311	384,311	384,311	0	100%
37501	VIÁTICOS EN EL PAÍS	740,400	-356,089	384,311	384,311	384,311	0	100%
376	VIÁTICOS EN EL EXTRANJERO	40,000	82,526	122,526	122,526	122,526	0	100%
37601	VIÁTICOS EN EL EXTRANJERO	40,000	82,526	122,526	122,526	122,526	0	100%
379	OTROS SERVICIOS DE TRASLADO Y HOSPEDAJE	818	-818	0	0	0	0	0%
37901	CUOTAS	818	-818	0	0	0	0	0%
3800	SERVICIOS OFICIALES	1,840,927	166,294	2,007,222	2,007,222	2,007,222	0	100%
381	GASTOS DE CEREMONIAL	248,595	17,798	266,392	266,392	266,392	0	100%
38101	GASTOS DE CEREMONIAL	248,595	17,798	266,392	266,392	266,392	0	100%
382	GASTOS DE ORDEN SOCIAL Y CULTURAL	37,000	-9,161	27,839	27,839	27,839	0	100%
38201	GASTOS DE ORDEN SOCIAL Y CULTURAL	37,000	-9,161	27,839	27,839	27,839	0	100%
383	CONGRESOS Y CONVENCIONES	1,496,230	194,235	1,690,465	1,690,465	1,690,465	0	100%
38301	CONGRESOS Y CONVENCIONES	1,496,230	194,235	1,690,465	1,690,465	1,690,465	0	100%
38302	ORG. DE TALLERES Y SEMINARIOS PROYECTOS	0	0	0	0	0	0	0%
385	GASTOS DE REPRESENTACIÓN	59,102	-36,577	22,525	22,525	22,525	0	100%



**Sistema Estatal de Evaluación**  
**Estado Analítico del Ejercicio Presupuesto de Egresos**  
**Por Partida del Gasto**

**ETCA-II-13**

**El Colegio de Sonora, OPD**  
**Del 1 de enero al 31 de diciembre de 2017**  
**(pesos)**

**TRIMESTRE: CUARTO DE 2017**

Ejercicio del Presupuesto		Egresos Aprobado Anual	Ampliaciones/ (Reducciones)	Egresos Modificado Anual	Egresos Devengado Anual	Egresos Pagado Anual	Subejercicio	% Avance Anual
Partida/Descripción		1	2	(3=1+2)	4	5	(6=3-4)	(7=4/3)
38501	GASTOS DE ATENCIÓN Y PROMOCIÓN	59,102	-36,577	22,525	22,525	22,525	0	100%
3900	OTROS SERVICIOS GENERALES	90,250	-5,387	84,863	84,863	84,863	0	100%
392	IMPUESTOS Y DERECHOS	78,250	-1,611	76,639	76,639	76,639	0	100%
39201	IMPUESTOS Y DERECHOS	78,250	-1,611	76,639	76,639	76,639	0	100%
395	PENAS, MULTAS, ACCESORIOS Y ACTUALIZACIONES	0	2,074	2,074	2,074	2,074	0	100%
39501	PENAS, MULTAS, ACCESORIOS Y ACTUALIZACIONES	0	2,074	2,074	2,074	2,074	0	100%
399	OTROS SERVICIOS GENERALES	12,000	-5,850	6,150	6,150	6,150	0	100%
39901	SERVICIOS ASISTENCIALES	12,000	-12,000	0	0	0	0	0%
39907	OTROS SERVICIOS	0	6,150	6,150	6,150	6,150	0	100%
<b>4000</b>	<b>TRANSFERENCIAS, ASIGNACIONES , SUBSIDIOS Y OTRAS AYUDAS</b>	<b>300,000</b>	<b>-51,430</b>	<b>248,570</b>	<b>248,570</b>	<b>248,570</b>	<b>0</b>	<b>100%</b>
4400	AYUDAS SOCIALES	300,000	-51,430	248,570	248,570	248,570	0	100%
442	BECAS Y OTRAS AYUDAS PARA PROGRAMAS DE CAPACITACIÓN	300,000	-51,430	248,570	248,570	248,570	0	100%
44201	BECAS EDUCATIVAS	300,000	-51,430	248,570	248,570	248,570	0	100%
<b>5000</b>	<b>BIENES MUEBLES, INMUEBLES E INTANGIBLES</b>	<b>0</b>	<b>155,517</b>	<b>155,517</b>	<b>155,517</b>	<b>155,517</b>	<b>0</b>	<b>100%</b>
5100	MOBILIARIO Y EQUIPO DE ADMINISTRACIÓN	0	60,773	60,773	60,773	60,773	0	100%
511	MUEBLES DE OFICINA Y ESTANTERÍA	0	36,492	36,492	36,492	36,492	0	100%
51101	MOBILIARIO	0	36,492	36,492	36,492	36,492	0	100%
515	EQUIPO DE CÓMPUTO Y DE TECNOLOGÍA DE LA INFORMACIÓN	0	14,570	14,570	14,570	14,570	0	100%
51501	BIENES INFORMATICOS	0	14,570	14,570	14,570	14,570	0	100%
519	OTROS MOBILIARIOS Y EQUIPOS DE ADMINISTRACIÓN	0	9,712	9,712	9,712	9,712	0	100%
51901	EQUIPO DE ADMINISTRACION	0	9,712	9,712	9,712	9,712	0	100%
5200	MOBILIARIO Y EQUIPO EDUCACIONAL Y RECREATIVO	0	43,309	43,309	43,309	43,309	0	100%
523	CÁMARAS FOTOGRÁFICAS Y DE VIDEO	0	43,309	43,309	43,309	43,309	0	100%
52301	CÁMARAS FOTOGRÁFICAS Y DE VIDEO	0	43,309	43,309	43,309	43,309	0	100%
5600	MAQUINARIA, OTROS EQUIPOS Y HERRAMIENTAS	0	51,435	51,435	51,435	51,435	0	100%
564	SISTEMAS DE AIRE ACONDICIONADO, CALEFACCIÓN Y DE REFRIGERACIÓN INDUSTRIAL Y COMERCIAL	0	34,905	34,905	34,905	34,905	0	100%



**Sistema Estatal de Evaluación  
Estado Analítico del Ejercicio Presupuesto de Egresos  
Por Partida del Gasto**

**El Colegio de Sonora, OPD  
Del 1 de enero al 31 de diciembre de 2017**

(pesos)

**TRIMESTRE: CUARTO**

Ejercicio del Presupuesto	Egresos Aprobado Anual	Ampliaciones/ (Reducciones)	Egresos Modificado Anual	Egresos Devengado Anual	Egresos Pagado Anual	Subejercicio
Partida/Descripción	1	2	(3=1+2)	4	5	(6=3-4)
56401 SISTEMAS DE AIRE ACONDICIONADO, CALEFACCIÓN Y DE REFRIGERACIÓN INDUSTRIAL Y COMERCIAL	0	34,905	34,905	34,905	34,905	0
565 EQUIPO DE COMUNICACIÓN Y TELECOMUNICACIÓN	0	16,530	16,530	16,530	16,530	0
56501 EQUIPO DE COMUNICACIÓN Y TELECOMUNICACIÓN	0	16,530	16,530	16,530	16,530	0
<b>TOTAL DEL GASTO</b>	<b>74,236,714</b>	<b>7,668,388</b>	<b>81,905,102</b>	<b>81,905,102</b>	<b>79,133,600</b>	<b>0</b>

**ELABORÓ: C.P. ALMA ALICIA ECHEAGARAY LARA  
JEFA DEL ÁREA DE RECURSOS FINANCIEROS**

**AUTORIZÓ: L.A.E. BENJAMÍN PARRA MA  
DIRECTOR GENERAL ADMINISTRATIVO**



Sistema Estatal de Evaluación  
Estado Analítico del Ejercicio de Presupuesto de Egresos- Detallado – LDF  
(Clasificación de Servicios Personales por Categoría)

ETCA-II-14

El Colegio de Sonora, O.P.D.  
Del 1ro. De Enero al 31 de Diciembre de 2017  
(PESOS)

TRIMESTRE: CUARTO 2017

Concepto (c)	Egresos					Subejercicio (e)
	Aprobado (d)	Ampliaciones/ (Reducciones)	Modificado	Devengado	Pagado	
<b>I. Gasto No Etiquetado (I=A+B+C+D+E+F)</b>	56,389,218	7,800,000	64,189,218	64,189,218	61,417,716	-
A. Personal Administrativo y de Servicio Público	12,405,628	1,716,000	14,121,628	14,121,628	13,511,898	-
B. Magisterio	43,983,590	6,084,000	50,067,590	50,067,590	47,905,818	-
C. Servicios de Salud (C=c1+c2)						
c1) Personal Administrativo			-			-
c2) Personal Médico, Paramédico y afin			-			-
D. Seguridad Pública			-			-
E. Gastos asociados a la implementación de nuevas leyes federales o reformas a las mismas (E = e1 + e2)	-	-	-	-	-	-
e1) Nombre del Programa o Ley 1			-			-
e2) Nombre del Programa o Ley 2			-			-
F. Sentencias laborales definitivas			-			-
<b>II. Gasto Etiquetado (II=A+B+C+D+E+F)</b>	-	-	-	-	-	-
A. Personal Administrativo y de Servicio Público			-			-
B. Magisterio			-			-
C. Servicios de Salud (C=c1+c2)			-			-
c1) Personal Administrativo			-			-
c2) Personal Médico, Paramédico y afin			-			-
D. Seguridad Pública			-			-
E. Gastos asociados a la implementación de nuevas leyes federales o reformas a las mismas (E = e1 + e2)	-	-	-	-	-	-
e1) Nombre del Programa o Ley 1			-			-
e2) Nombre del Programa o Ley 2			-			-
F. Sentencias laborales definitivas			-			-
<b>III. Total del Gasto en Servicios Personales (III = I + II)</b>	56,389,218	7,800,000	64,189,218	64,189,218	61,417,716	-

ELABORÓ: C.P. ALMA ALICIA PARRA AGARAY LARA  
JEFA DEL AREA DE RECURSOS FINANCIEROS

AUTORIZÓ: M.C.E. BENJAMÍN PARRA MALDONADO  
DIRECTOR GENERAL ADMINISTRATIVO



**Sistema Estatal de Evaluación**  
**Conciliación entre los Egresos Presupuestarios y los Gastos Contables**  
**El Colegio de Sonora, OPD**  
**al 31 de diciembre de 2017**  
**(PESOS)**

ETCA-II-15

TRIMESTRE: CUARTO DE 2017

<b>1. Total de Egresos Presupuestarios</b>	<b>81,905,102</b>
--	-------------------

**(MENOS)**

<b>2. Egresos Presupuestarios no contables</b>	<b>155,517</b>
--	----------------

Mobiliario y equipo de administración	60,773	
Mobiliario y equipo educacional y recreativo	43,309	
Equipo e instrumental médico y de laboratorio		
Vehículos y equipo de transporte		
Equipo de defensa y seguridad		
Maquinaria, otros equipos y herramientas	51,435	
Arctivos biológicos		
Bienes inmuebles	-	
Activos intangibles	-	
Obra pública en bienes propios		
Acciones y participaciones de capital		
Compra de títulos y valores		
Inversiones en fideicomisos, mandatos y otros análogos		
Provisiones para contingencias y otras erogaciones especiales		
Armonización de la deuda pública		
Adeudos de ejercicios fiscales anteriores (ADEFAS)		
<b>Otros Egresos Presupuestales No Contables</b>		

**(MAS)**

<b>3. Gastos contables no presupuestarios</b>	<b>14,873,800</b>
---	-------------------

Estimaciones, depreciaciones, deterioros, obsolescencia y amortizaciones	2,552,952	
Provisiones	2,174,336	
Disminución de inventarios		
Aumento por insuficiencia de estimaciones por pérdida o deterioro u obsolescencia		
Aumento por insuficiencia de provisiones		
Otros gastos	10,146,512	
<b>Otros Gastos Contables No Presupuestales</b>		

<b>4. Total de Gasto Contable (4= 1 - 2 + 3)</b>	<b>96,623,385</b>
--	-------------------

ELABORÓ: C.P. ALMA ALICIA ECHEAGARAY LARA  
JEFA DEL ÁREA DE RECURSOS FINANCIEROS

AUTORIZÓ: L.A.E. BENJAMÍN PARRA MALDONADO  
DIRECTOR GENERAL ADMINISTRATIVO



Identificación del crédito o Instrumento	Contratación / Colocación	Amortización	Endeudamiento Neto
	A	B	C=A-B
<b>Créditos Bancarios</b>			
1		<b>NO APLICA</b>	
2			
3			
4			
5			
6			
7			
8			
9			
10			
Total Créditos Bancarios			
<b>Otros Instrumentos de Deuda</b>			
1		<b>NO APLICA</b>	
2			
3			
4			
5			
6			
7			
8			
9			
10			
Total Otros Instrumentos de Deuda			
<b>TOTAL</b>			

ELABORÓ: C.P. ALMA ALICIA ECHEAGARAY LARA  
JEFA DEL ÁREA DE RECURSOS FINANCIEROS

AUTORIZÓ: L.A.E. BENJAMÍN PARRA MALDONADO  
DIRECTOR GENERAL ADMINISTRATIVO

**TRIMESTRE: CUARTO 2017**

Identificación del crédito o Instrumento		Devengado	Pagado
Créditos Bancarios			
1	NO APLICA		
2			
3			
4			
5			
6			
7			
8			
9			
10			
Total de Interéses Créditos Bancarios			
Otros Instrumentos de Deuda			
1	NO APLICA		
2			
3			
4			
5			
6			
7			
8			
9			
10			
Total Intereses Otros Instrumentos de Deuda			
TOTAL			

ELABORÓ: C.P. ALMA ALICIA ECHEAGARAY LARA  
JEFA DEL ÁREA DE RECURSOS FINANCIEROS

AUTORIZÓ: L.A.E. BENJAMÍN PARRA MALDONADO  
DIRECTOR GENERAL ADMINISTRATIVO

**Sistema Estatal de Evaluación  
Gasto Por Categoría Programática  
El Colegio de Sonora  
Del 1 de Enero al 31 de diciembre de 2017  
(PESOS)**

ETCA-III-01

TRIMESTRE: CUARTO DE 2017

Clasificación Administrativa (Por Poderes)	Egresos Aprobado Anual (1)	Ampliaciones/ (Reducciones) (2)	Egresos Modificado Anual (3=1+2)	Egresos Devengado Anual (4)	Egresos Pagado Anual (5)	Subejercicio ( 6 = 3 - 4 )	% Avance Anual ( 7=4/3 )
Programas	74,236,714	7,668,388	81,905,102	81,905,102	79,133,600	-	0
Subsidios:							
Sector Social y Privado o Estados y Municipios							
Sujetos a Reglas de Operación							
Otros Subsidios	74,236,714	7,668,388	81,905,102	81,905,102	79,133,600	-	0
Desempeño de las Funciones:							
Prestación de Servicios Públicos							
Provisión de Bienes Públicos							
Planeación, Seguimiento y Evaluación de Políticas Públicas							
Promoción y Fomento							
Regulación y Supervisión							
Funciones de las Fuerzas Armadas (Únicamente el Gobierno Federal)							
Específicos							
Proyectos de Inversión							
Administrativos y de Apoyos							
Apoyo al Proceso Presupuestario y para Mejorar la Eficiencia Institucional							
Apoyo a la Función Pública y al Mejoramiento de la Gestión							
Operaciones Ajenas							
Compromisos							
Obligaciones de Cumplimiento de Resolución Jurisdiccional							
Desastres Naturales							
Obligaciones							
Pensiones y Jubilaciones							
Aportaciones a la Seguridad Social							
Aportaciones a Fondos de Estabilización							
Aportaciones a Fondos de Inversión y Reestructura de Pensiones							
Programas de gasto Federalizado ( Gobierno Federal)							
Gasto Federalizado							
Participaciones a Entidades Federativas y Municipios							
Costo Financiero, Deuda y Apoyo a Deudores y Ahorradores de la Banca							
Adeudos de Ejercicios Fiscales Anteriores							
<b>Total del Gasto</b>	<b>74,236,714</b>	<b>7,668,388</b>	<b>81,905,102</b>	<b>81,905,102</b>	<b>79,133,600</b>	<b>-</b>	<b>0</b>

**ELABORÓ: C.P. ALMA ALICIA ECHEGARAY LARA  
JEFA DEL ÁREA DE RECURSOS FINANCIEROS**

**AUTORIZÓ: L.A.E. BENJAMÍN PARRA MALDONADO  
DIRECTOR GENERAL ADMINISTRATIVO**





**Sistema Estatal de Evaluación  
Gastos por proyectos de Inversión  
El Colegio de Sonora, OPD  
al 31 de diciembre de 2017  
(pesos)**

**ETCA-III-03**

**TRIMESTRE: CUARTO DE 2017**

**GASTO DE INVERSION EJERCIDO:**

**MONTO EROGADO**

**0.00**

Imprimió: aecheagaray, Fecha de impresión: miércoles, 10 de enero de 2018, Hora:03:15:03 p. m.

  
**ELABORÓ: C.P. ALMA ALICIA ECHEAGARAY LARA  
JEFA DEL ÁREA DE RECURSOS FINANCIEROS**

  
**AUTORIZÓ: L.A.E. BENJAMÍN PARRA MALDONADO  
DIRECTOR GENERAL ADMINISTRATIVO**

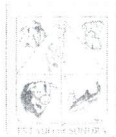

Gobierno del  
Estado de Sonora

## GOBIERNO DEL ESTADO DE SONORA

ETCA-III-04

### INFORME DE AVANCE PROGRAMÁTICO 2017

TRIMESTRE: CUARTO

CLAVE	NOMBRE DEL INDICADOR	UNI MEDIDA	TIPO META	VAL. ACUM.	DATOS	PROGRAMADO ORIGINAL					MODIFICADO					REALIZADO				% DE AVANCE TRIMESTRAL
						PRIMERO	SEGUNDO	TERCERO	CUARTO	ANUAL	PRIMERO	SEGUNDO	TERCERO	CUARTO	ANUAL	PRIMERO	SEGUNDO	TERCERO	CUARTO	

DEPENDENCIA / ENTIDAD 16 EL COLEGIO DE SONORA

UNIDAD ADMINISTRATIVA 001 EL COLEGIO DE SONORA

E404E10	EDUCACIÓN SUPERIOR DE CALIDAD PARA EL DESARROLLO																			
113	EDUCACIÓN SUPERIOR UNIVERSITARIA																			
	NUMERO DE ALUMNOS DE POSGRADO ATENDIDOS	ALUMNO	A	SI	MET	0.00	13.00	0.00	59.00	72.00	0.00	13.00	0.00	59.00	72.00	0.00	13.00	0.00	57.00	96.61%
					NUM	0.00	13.00	0.00	59.00	72.00	0.00	13.00	0.00	59.00	72.00	0.00	13.00	0.00	57.00	
					DEN															
EVALUACIÓN CUALITATIVA																				
SE INFORMA LA ATENCIÓN DE 57 ESTUDIANTES DEL POSGRADO EN CIENCIAS SOCIALES, 21 ESTUDIANTES DE MAESTRÍA Y 36 ESTUDIANTES DE DOCTORADO. LA META QUEDÓ POR DEBAJO DE LO PROGRAMADO YA QUE UNA ESTUDIANTE SOLICITÓ SUSPENSIÓN Y OTRO MÁS CAUSÓ BAJA DEL PROGRAMA.																				
164	INVESTIGACIÓN Y DESARROLLO																			
	DESARROLLO DE PROYECTOS DE INVESTIGACIÓN EN CIENCIAS SOCIALES Y HUMANIDADES	PROYECTO	A	NO	MET	25.00	26.00	27.00	28.00	28.00	25.00	26.00	27.00	28.00	28.00	28.00	26.00	32.00	32.00	114.28%
					NUM	25.00	26.00	27.00	28.00	28.00	25.00	26.00	27.00	28.00	28.00	28.00	26.00	32.00	32.00	
					DEN															
EVALUACIÓN CUALITATIVA																				
SE INFORMA EL DESARROLLO DE 32 PROYECTOS DE INVESTIGACIÓN EN CIENCIAS SOCIALES Y HUMANIDADES, DE LOS CUALES 14 PROYECTOS CUENTAN CON FINANCIAMIENTO EXTERNO Y 18 SE REALIZAN SIN FINANCIAMIENTO EXTERNO O EN COLABORACIÓN CON OTRAS INSTITUCIONES. EL INCREMENTO EN EL NÚMERO DE PROYECTOS ESTIMADOS PARA ESTE TRIMESTRE ES RESULTADO DE LA APROBACIÓN EN EL TERCER TRIMESTRE DE NUEVOS PROYECTOS CON FINANCIAMIENTO GESTIONADOS DURANTE EL AÑO, ASÍ COMO EL INICIO DE NUEVOS PROYECTOS A DESARROLLARSE SIN FINANCIAMIENTO EXTERNO. COMO PRODUCTOS DE LOS RESULTADOS DE INVESTIGACIÓN, SE INFORMA LA PUBLICACIÓN DE 25 PRODUCTOS ACADÉMICOS, PRESENTACIÓN DE 26 POSESIONES EN EVENTOS ACADÉMICOS NACIONALES E INTERNACIONALES Y UNA CONFERENCIA.																				
	PUBLICACIÓN DE PRODUCTOS EDITORIALES ESPECIALIZADOS Y CON ARBITRAJE	PUBLICACIÓN	A	SI	MET	6.00	6.00	3.00	8.00	23.00	6.00	6.00	3.00	8.00	23.00	3.00	5.00	4.00	10.00	125.00%
					NUM	6.00	6.00	3.00	8.00	23.00	6.00	6.00	3.00	8.00	23.00	3.00	5.00	4.00	10.00	
					DEN															
EVALUACIÓN CUALITATIVA																				
SE PUBLICARON 9 TÍTULOS DE LIBRO Y EL NÚMERO 71 DE LA REVISTA REGIÓN Y SOCIEDAD. SE REBASÓ LA META PORQUE SE PUBLICÓ DOS TÍTULOS DE LOS QUE SE HABÍAN RETRASADO EN EL PROCESO DE DICTAMINACIÓN.																				
	EVENTOS DE DISCUSIÓN Y DIFUSIÓN DE LA CIENCIA Y LA CULTURA	EVENTO	A	SI	MET	15.00	10.00	9.00	13.00	47.00	15.00	10.00	9.00	13.00	47.00	34.00	19.00	12.00	27.00	207.69%
					NUM	15.00	10.00	9.00	13.00	47.00	15.00	10.00	9.00	13.00	47.00	34.00	19.00	12.00	27.00	
					DEN															
EVALUACIÓN CUALITATIVA																				
SE REBASÓ LA META PORQUE SE RESPONDIÓ A SOLICITUDES DE COORGANIZACIÓN DE EVENTOS CON OTRAS INSTANCIAS.																				
	ACCIONES DE DIFUSIÓN Y DIVULGACIÓN DE LA CIENCIA Y LA CULTURA A TRAVÉS DE MEDIOS DE COMUNICACIÓN	ACCIÓN	A	SI	MET	95.00	100.00	82.00	99.00	376.00	95.00	100.00	82.00	99.00	376.00	112.00	98.00	85.00	116.00	117.17%
					NUM	95.00	100.00	82.00	99.00	376.00	95.00	100.00	82.00	99.00	376.00	112.00	98.00	85.00	116.00	
					DEN															
EVALUACIÓN CUALITATIVA																				
SE REBASÓ LA META POR PROGRAMAS GRABADOS PARA OTRO CANAL TELEVISIVO "UNA VOZ PARA TODOS". SE PUBLICARON 12 NÚMEROS DEL BOLETÍN ELECTRÓNICO PORTALES; PUBLICACIÓN DE 38 ARTÍCULOS EN PRENSA (PERIÓDICOS EXPRESO, TRIBUNA Y EL SOL DE HERMOSILLO); PRODUCCIÓN Y TRANSMISIÓN DE 42 PROGRAMAS DE RADIO (TRANSMITIDOS POR RADIO SONORA, RADIO UNIVERSIDAD, Y OTRAS); Y GRABACIÓN Y POSTPRODUCCIÓN DE 12 CÁPSULAS EDITORIALES Y 12 ENTREVISTAS TEMÁTICAS PARA TELEVISIÓN.																				





Sistema Estatal de Evaluación  
Flujo de Fondos, Indicadores Postura Fiscal  
El Colegio de Sonora  
al 31 de diciembre de 2017  
(pesos)

ETCA-IV-01

TRIMESTRE: CUARTO DE 2017

Concepto	Estimado	Devengado	Pagado
<b>I. Ingresos Presupuestarios</b>			
1. Ingresos Gobierno del Estado	74,236,714	81,905,287	81,905,287
2. Ingresos Sector Paraestatal			
<b>II. Egresos Presupuestarios</b>			
3. Egresos del Gobierno del Estado	74,236,714	81,905,102	79,133,600
4. Egresos del Sector Paraestatal			
<b>III. Balance Presupuestario (Superávit o Déficit) (III= I-II)</b>	-	185	2,771,687
Concepto	Estimado	Devengado	Pagado
<b>III. Balance Presupuestario (Superávit o Déficit)</b>	-	185	2,771,687
<b>IV. Interés, Comisiones y Gastos de la Deuda</b>			
<b>V. Balance Primario (superávit o Déficit) (V= III-IV)</b>	-	185	2,771,687
Concepto	Estimado	Devengado	Pagado
<b>A. Financiamiento</b>			
<b>B. Amortización de la Deuda</b>			
<b>C. Endeudamiento o Desendeudamiento (C=A-B)</b>			

Imprimió: aecheagaray, Fecha de impresión: miércoles, 10 de enero de 2018, Hora:06:40:42 p. m.

ELABORÓ: C.P. ALMA ALICIA ECHEAGARAY LARA  
JEFA DEL ÁREA DE RECURSOS FINANCIEROS

AUTORIZÓ: L.A.E. BENJAMÍN PARRA MALDONADO  
DIRECTOR GENERAL ADMINISTRATIVO



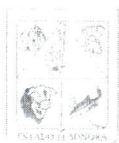

Gobierno del  
Estado de Sonora

## GOBIERNO DEL ESTADO DE SONORA

TRIMESTRE: CUARTO

### INFORME DE AVANCE PROGRAMÁTICO 2017 POR INDICADOR

DEPENDENCIA / ENTIDAD	EL COLEGIO DE SONORA														
UNIDAD ADMINISTRATIVA	EL COLEGIO DE SONORA														
CLAVE PROGRAMÁTICA	40816001002504E404E10113A										ACUMULABLE	SI			
NOMBRE DEL INDICADOR	NÚMERO DE ALUMNOS DE POSGRADO ATENDIDOS										TIPO DE INDICADOR	GESTIÓN			
DESCRIPCIÓN	NÚMERO DE ALUMNOS ATENDIDOS DE LOS PROGRAMAS DE POSGRADO DE EL COLEGIO DE SONORA										DIMENSIÓN DEL INDICADOR	EFICACIA			
MÉTODO DE CÁLCULO	NÚMERO DE ALUMNOS DE POSGRADO ATENDIDOS										DESCRIPCIÓN DEL NUMERADOR	ALUMNOS DE POSGRADO ATENDIDOS			
TIPO DE CÁLCULO	ABSOLUTO										UNIDAD DE MEDIDA DEL NUMERADOR	ALUMNO			
FUENTE DE VERIFICACIÓN	INFORMES SEMESTRALES PRESENTADOS A LA SECRETARÍA GENERAL DE EL COLEGIO DE SONORA.										DESCRIPCIÓN DEL DENOMINADOR				
SENTIDO DEL INDICADOR	ASCENDENTE										UNIDAD DE MEDIDA DEL DENOMINADOR				
DATOS	PROGRAMADO ORIGINAL					MODIFICADO					REALIZADO				% DE AVANCE TRIMESTRAL
	PRIMERO	SEGUNDO	TERCERO	CUARTO	ANUAL	PRIMERO	SEGUNDO	TERCERO	CUARTO	ANUAL	PRIMERO	SEGUNDO	TERCERO	CUARTO	
META	0.00	13.00	0.00	59.00	72.00	0.00	13.00	0.00	59.00	72.00	0.00	13.00	0.00	57.00	96.61%
NUMERADOR	0.00	13.00	0.00	59.00	72.00	0.00	13.00	0.00	59.00	72.00	0.00	13.00	0.00	57.00	
DENOMINADOR															

#### EVALUACIÓN CUALITATIVA

SE INFORMA LA ATENCIÓN DE 57 ESTUDIANTES DEL POSGRADO EN CIENCIAS SOCIALES, 21 ESTUDIANTES DE MAESTRÍA Y 36 ESTUDIANTES DE DOCTORADO. LA META QUEDÓ POR DEBAJO DE LO PROGRAMADO YA QUE UNA ESTUDIANTE SOLICITÓ SUSPENSIÓN Y OTRO MÁS CAUSÓ BAJA DEL PROGRAMA.

DEPENDENCIA / ENTIDAD	EL COLEGIO DE SONORA														
UNIDAD ADMINISTRATIVA	EL COLEGIO DE SONORA														
CLAVE PROGRAMÁTICA	40816001002504E404E10164A										ACUMULABLE	NO			
NOMBRE DEL INDICADOR	DESARROLLO DE PROYECTOS DE INVESTIGACIÓN EN CIENCIAS SOCIALES Y HUMANIDADES										TIPO DE INDICADOR	GESTIÓN			
DESCRIPCIÓN	NÚMERO DE PROYECTOS DE INVESTIGACIÓN CIENTÍFICA DE ALTA CALIDAD DESARROLLADOS EN EL ÁREA DE LAS CIENCIAS SOCIALES Y HUMANIDADES										DIMENSIÓN DEL INDICADOR	EFICACIA			
MÉTODO DE CÁLCULO	NUMERO DE PROYECTOS DE INVESTIGACIÓN DESARROLLADOS EN EL ÁREA DE LAS CIENCIAS										DESCRIPCIÓN DEL NUMERADOR	NÚMERO DE PROYECTOS DE INVESTIGACIÓN EN			
TIPO DE CÁLCULO	ABSOLUTO										UNIDAD DE MEDIDA DEL NUMERADOR	PROYECTO			
FUENTE DE VERIFICACIÓN	INFORME ANUAL DE ACTIVIDADES DE EL COLEGIO DE SONORA DISPONIBLE EN										DESCRIPCIÓN DEL DENOMINADOR				
SENTIDO DEL INDICADOR	ASCENDENTE										UNIDAD DE MEDIDA DEL DENOMINADOR				
DATOS	PROGRAMADO ORIGINAL					MODIFICADO					REALIZADO				% DE AVANCE TRIMESTRAL
	PRIMERO	SEGUNDO	TERCERO	CUARTO	ANUAL	PRIMERO	SEGUNDO	TERCERO	CUARTO	ANUAL	PRIMERO	SEGUNDO	TERCERO	CUARTO	
META	25.00	26.00	27.00	28.00	28.00	25.00	26.00	27.00	28.00	28.00	28.00	26.00	32.00	32.00	114.28%
NUMERADOR	25.00	26.00	27.00	28.00	28.00	25.00	26.00	27.00	28.00	28.00	28.00	26.00	32.00	32.00	
DENOMINADOR															

#### EVALUACIÓN CUALITATIVA

SE INFORMA EL DESARROLLO DE 32 PROYECTOS DE INVESTIGACIÓN EN CIENCIAS SOCIALES Y HUMANIDADES, DE LOS CUALES 14 PROYECTOS CUENTAN CON FINANCIAMIENTO EXTERNO Y 18 SE REALIZAN SIN FINANCIAMIENTO EXTERNO O EN COLABORACIÓN CON OTRAS INSTITUCIONES. EL INCREMENTO EN EL NUMERO DE PROYECTOS ESTIMADOS PARA ESTE TRIMESTRE ES RESULTADO DE LA APROBACIÓN EN EL TERCER TRIMESTRE DE NUEVOS PROYECTOS CON FINANCIAMIENTO GESTIONADOS DURANTE EL AÑO, ASÍ COMO EL INICIO DE NUEVOS PROYECTOS A DESARROLLARSE SIN FINANCIAMIENTO EXTERNO. COMO PRODUCTOS DE LOS RESULTADOS DE INVESTIGACIÓN, SE INFORMA LA PUBLICACIÓN DE 25 PRODUCTOS ACADÉMICOS, PRESENTACIÓN DE 26 PONENCIAS EN EVENTOS ACADÉMICOS NACIONALES E INTERNACIONALES Y UNA CONFERENCIA.



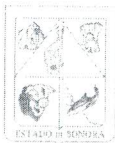

Gobierno del  
Estado de Sonora

## GOBIERNO DEL ESTADO DE SONORA

TRIMESTRE: CUARTO

### INFORME DE AVANCE PROGRAMÁTICO 2017 POR INDICADOR

DEPENDENCIA / ENTIDAD	EL COLEGIO DE SONORA														
UNIDAD ADMINISTRATIVA	EL COLEGIO DE SONORA														
CLAVE PROGRAMÁTICA	40816001002504E404E10164A										ACUMULABLE	SI			
NOMBRE DEL INDICADOR	PUBLICACIÓN DE PRODUCTOS EDITORIALES ESPECIALIZADOS Y CON ARBITRAJE										TIPO DE INDICADOR	GESTIÓN			
DESCRIPCIÓN	NÚMERO DE TÍTULOS DE LIBROS, CUADERNOS DE TRABAJO, MEMORIAS Y NÚMEROS DE LA REVISTA REGIÓN Y SOCIEDAD PUBLICADOS										DIMENSIÓN DEL INDICADOR	EFICACIA			
MÉTODO DE CÁLCULO	NÚMERO DE TÍTULOS DE LIBROS, CUADERNOS DE TRABAJO, MEMORIAS Y NÚMEROS DE LA REVISTA										DESCRIPCIÓN DEL NUMERADOR	NÚMERO DE TÍTULOS DE LIBROS Y REVISTAS			
TIPO DE CÁLCULO	ABSOLUTO										UNIDAD DE MEDIDA DEL NUMERADOR	PUBLICACIÓN			
FUENTE DE VERIFICACIÓN	INFORME ANUAL DE ACTIVIDADES DE EL COLEGIO DE SONORA DISPONIBLE EN										DESCRIPCIÓN DEL DENOMINADOR				
SENTIDO DEL INDICADOR	ASCENDENTE										UNIDAD DE MEDIDA DEL DENOMINADOR				
DATOS	PROGRAMADO ORIGINAL					MODIFICADO					REALIZADO				% DE AVANCE TRIMESTRAL
	PRIMERO	SEGUNDO	TERCERO	CUARTO	ANUAL	PRIMERO	SEGUNDO	TERCERO	CUARTO	ANUAL	PRIMERO	SEGUNDO	TERCERO	CUARTO	
META	6.00	6.00	3.00	8.00	23.00	6.00	6.00	3.00	8.00	23.00	3.00	5.00	4.00	10.00	125.00%
NUMERADOR	6.00	6.00	3.00	8.00	23.00	6.00	6.00	3.00	8.00	23.00	3.00	5.00	4.00	10.00	
DENOMINADOR															

#### EVALUACIÓN CUALITATIVA

SE PUBLICARON 9 TÍTULOS DE LIBRO Y EL NÚMERO 71 DE LA REVISTA REGIÓN Y SOCIEDAD. SE REBASÓ LA META PORQUE SE PUBLICÓ DOS TÍTULOS DE LOS QUE SE HABÍAN RETRASADO EN EL PROCESO DE DICTAMINACIÓN.

DEPENDENCIA / ENTIDAD	EL COLEGIO DE SONORA														
UNIDAD ADMINISTRATIVA	EL COLEGIO DE SONORA														
CLAVE PROGRAMÁTICA	40816001002504E404E10164A										ACUMULABLE	SI			
NOMBRE DEL INDICADOR	EVENTOS DE DISCUSIÓN Y DIFUSIÓN DE LA CIENCIA Y LA CULTURA										TIPO DE INDICADOR	GESTIÓN			
DESCRIPCIÓN	NÚMERO DE EVENTOS DE DISCUSIÓN, DIFUSIÓN Y DIVULGACIÓN DE LA CIENCIA Y LA CULTURA. DIRIGIDOS A PÚBLICO ESPECIALIZADO Y NO ESPECIALIZADO										DIMENSIÓN DEL INDICADOR	EFICACIA			
MÉTODO DE CÁLCULO	NÚMERO DE EVENTOS DE DIFUSIÓN Y DIVULGACIÓN DE LA CIENCIA Y LA CULTURA										DESCRIPCIÓN DEL NUMERADOR	NÚMERO DE EVENTOS DE DIFUSIÓN Y DIVULGACIÓN DE			
TIPO DE CÁLCULO	ABSOLUTO										UNIDAD DE MEDIDA DEL NUMERADOR	EVENTO			
FUENTE DE VERIFICACIÓN	INFORME ANUAL DE ACTIVIDADES DE EL COLEGIO DE SONORA DISPONIBLE EN										DESCRIPCIÓN DEL DENOMINADOR				
SENTIDO DEL INDICADOR	ASCENDENTE										UNIDAD DE MEDIDA DEL DENOMINADOR				
DATOS	PROGRAMADO ORIGINAL					MODIFICADO					REALIZADO				% DE AVANCE TRIMESTRAL
	PRIMERO	SEGUNDO	TERCERO	CUARTO	ANUAL	PRIMERO	SEGUNDO	TERCERO	CUARTO	ANUAL	PRIMERO	SEGUNDO	TERCERO	CUARTO	
META	15.00	10.00	9.00	13.00	47.00	15.00	10.00	9.00	13.00	47.00	34.00	19.00	12.00	27.00	207.69%
NUMERADOR	15.00	10.00	9.00	13.00	47.00	15.00	10.00	9.00	13.00	47.00	34.00	19.00	12.00	27.00	
DENOMINADOR															

#### EVALUACIÓN CUALITATIVA

SE REBASÓ LA META PORQUE SE RESPONDIÓ A SOLICITUDES DE COORGANIZACIÓN DE EVENTOS CON OTRAS INSTANCIAS.



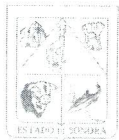

Gobierno del  
Estado de Sonora

## GOBIERNO DEL ESTADO DE SONORA

### INFORME DE AVANCE PROGRAMÁTICO 2017 POR INDICADOR

TRIMESTRE: CUARTO

DEPENDENCIA / ENTIDAD	EL COLEGIO DE SONORA															
UNIDAD ADMINISTRATIVA	EL COLEGIO DE SONORA															
CLAVE PROGRAMÁTICA	40816001002504E404E10164A										ACUMULABLE		SI			
NOMBRE DEL INDICADOR	ACCIONES DE DIFUSIÓN Y DIVULGACIÓN DE LA CIENCIA Y LA CULTURA A TRAVÉS DE MEDIOS DE										TIPO DE INDICADOR		GESTIÓN			
DESCRIPCIÓN	NÚMERO DE ACCIONES DE DIFUSIÓN Y DIVULGACIÓN DE LA CIENCIA Y LA CULTURA A TRAVÉS DE LOS MEDIOS DE COMUNICACIÓN COMO RADIO, PRENSA ESCRITA, TELEVISIÓN E INTERNET										DIMENSIÓN DEL INDICADOR		EFICACIA			
MÉTODO DE CÁLCULO	NÚMERO DE ACCIONES DE DIFUSIÓN Y DIVULGACIÓN DE LA CIENCIA Y LA CULTURA EN MEDIOS DE										DESCRIPCIÓN DEL NUMERADOR		NÚMERO DE ACCIONES DE DIFUSIÓN Y DIVULGACIÓN DE			
TIPO DE CÁLCULO	ABSOLUTO										UNIDAD DE MEDIDA DEL NUMERADOR		ACCIÓN			
FUENTE DE VERIFICACIÓN	INFORME ANUAL DE ACTIVIDADES DE EL COLEGIO DE SONORA DISPONIBLE EN										DESCRIPCIÓN DEL DENOMINADOR					
SENTIDO DEL INDICADOR	ASCENDENTE										UNIDAD DE MEDIDA DEL DENOMINADOR					
DATOS	PROGRAMADO ORIGINAL					MODIFICADO					REALIZADO					% DE AVANCE TRIMESTRAL
	PRIMERO	SEGUNDO	TERCERO	CUARTO	ANUAL	PRIMERO	SEGUNDO	TERCERO	CUARTO	ANUAL	PRIMERO	SEGUNDO	TERCERO	CUARTO		
	META	95.00	100.00	82.00	99.00	376.00	95.00	100.00	82.00	99.00	376.00	112.00	98.00	85.00	116.00	
	NUMERADOR	95.00	100.00	82.00	99.00	376.00	95.00	100.00	82.00	99.00	376.00	112.00	98.00	85.00	116.00	
	DENOMINADOR															
EVALUACIÓN CUALITATIVA																
SE REBASÓ LA META POR PROGRAMAS GRABADOS PARA OTRO CANAL TELEVISIVO "UNA VOZ PARA TODOS". SE PUBLICARON 12 NÚMEROS DEL BOLETÍN ELECTRÓNICO PORTALES; PUBLICACIÓN DE 38 ARTÍCULOS EN PRENSA (PERIÓDICOS EXPRESO, TRIBUNA Y EL SOL DE HERMOSILLO); PRODUCCIÓN Y TRASMISIÓN DE 42 PROGRAMAS DE RADIO (TRASMITIDOS POR RADIO SONORA, RADIO UNIVERSIDAD, Y OTRAS); Y GRABACIÓN Y POSPRODUCCIÓN DE 12 CÁPSULAS EDITORIALES Y 12 ENTREVISTAS TEMÁTICAS PARA TELEVISIÓN.																





Sistema Estatal de Evaluación  
Balance Presupuestario - LDF  
El Colegio de Sonora, O.P.D.  
Del 1ro. De Enero al 31 de Diciembre de 2017  
(PESOS)

ETCA-IV-02

TRIMESTRE: CUARTO 2017

Concepto (c)	Estimado/ Aprobado (d)	Devengado	Recaudado/ Pagado
<b>A. Ingresos Totales (A = A1+A2+A3)</b>	74,236,714	81,905,102	81,905,287
A1. Ingresos de Libre Disposición	74,236,714	81,905,102	81,905,287
A2. Transferencias Federales Etiquetadas	-	-	-
A3. Financiamiento Neto	-	-	-
<b>B. Egresos Presupuestarios<sup>1</sup> (B = B1+B2)</b>	74,236,714	81,905,102	79,133,600
B1. Gasto No Etiquetado (sin incluir Amortización de la Deuda Pública)	74,236,714	81,905,102	79,133,600
B2. Gasto Etiquetado (sin incluir Amortización de la Deuda Pública)	-	-	-
<b>C. Remanentes del Ejercicio Anterior (C = C1 + C2)</b>	-	-	-
C1. Remanentes de Ingresos de Libre Disposición aplicados en el periodo	-	-	-
C2. Remanentes de Transferencias Federales Etiquetadas aplicados en el periodo	-	-	-
<b>I. Balance Presupuestario (I = A - B + C)</b>	-	-	2,771,687
<b>II. Balance Presupuestario sin Financiamiento Neto (II = I - A3)</b>	-	-	2,771,687
<b>III. Balance Presupuestario sin Financiamiento Neto y sin Remanentes del Ejercicio Anterior (III= II - C)</b>	-	-	2,771,687

Concepto	Aprobado	Devengado	Pagado
<b>E. Intereses, Comisiones y Gastos de la Deuda (E = E1+E2)</b>	-	-	-
E1. Intereses, Comisiones y Gastos de la Deuda con Gasto No Etiquetado	-	-	-
E2. Intereses, Comisiones y Gastos de la Deuda con Gasto Etiquetado	-	-	-
<b>IV. Balance Primario (IV = III + E)</b>	-	-	2,771,687



**Sistema Estatal de Evaluación**  
**Balance Presupuestario - LDF**  
**El Colegio de Sonora, O.P.D.**  
**Del 1ro. De Enero al 31 de Diciembre de 2017**  
**(PESOS)**

ETCA-IV-02

TRIMESTRE: CUARTO 2017

Concepto	Estimado/ Aprobado	Devengado	Recaudado/ Pagado
<b>F. Financiamiento (F = F1 + F2)</b>	-	-	-
F1. Financiamiento con Fuente de Pago de Ingresos de Libre Disposición	-	-	-
F2. Financiamiento con Fuente de Pago de Transferencias Federales Etiquetadas	-	-	-
<b>G. Amortización de la Deuda (G = G1 + G2)</b>	-	-	-
G1. Amortización de la Deuda Pública con Gasto No Etiquetado	-	-	-
G2. Amortización de la Deuda Pública con Gasto Etiquetado	-	-	-
<b>A3. Financiamiento Neto (A3 = F - G)</b>	-	-	-

Concepto	Estimado/ Aprobado	Devengado	Recaudado/ Pagado
A1. Ingresos de Libre Disposición	74,236,714	81,905,102	81,905,287
A3.1 Financiamiento Neto con Fuente de Pago de Ingresos de Libre Disposición (A3.1 = F1 - G1)	-	-	-
F1. Financiamiento con Fuente de Pago de Ingresos de Libre Disposición	-	-	-
G1. Amortización de la Deuda Pública con Gasto No Etiquetado	-	-	-
B1. Gasto No Etiquetado (sin incluir Amortización de la Deuda Pública)	74,236,714	81,905,102	79,133,600
C1. Remanentes de Ingresos de Libre Disposición aplicados en el periodo		-	-
<b>V. Balance Presupuestario de Recursos Disponibles (V = A1 + A3.1 - B1 + C1)</b>	-	-	2,771,687
<b>VI. Balance Presupuestario de Recursos Disponibles sin Financiamiento Neto (VI = V - A3.1)</b>	-	-	2,771,687



**Sistema Estatal de Evaluación**  
**Balance Presupuestario - LDF**  
**El Colegio de Sonora, O.P.D.**  
**Del 1ro. De Enero al 31 de Diciembre de 2017**  
**(PESOS)**

ETCA-IV-02

TRIMESTRE: CUARTO 2017

Concepto	Estimado/ Aprobado	Devengado	Recaudado/ Pagado
A2. Transferencias Federales Etiquetadas	-	-	-
A3.2 Financiamiento Neto con Fuente de Pago de Transferencias Federales Etiquetadas ( $A3.2 = F2 - G2$ )	-	-	-
F2. Financiamiento con Fuente de Pago de Transferencias Federales Etiquetadas	-	-	-
G2. Amortización de la Deuda Pública con Gasto Etiquetado	-	-	-
B2. Gasto Etiquetado (sin incluir Amortización de la Deuda Pública)	-	-	-
C2. Remanentes de Transferencias Federales Etiquetadas aplicados en el periodo	-	-	-
VII. Balance Presupuestario de Recursos Etiquetados ( $VII = A2 + A3.2 - B2 + C2$ )	-	-	-
VIII. Balance Presupuestario de Recursos Etiquetados sin Financiamiento Neto ( $VIII = VII - A3.2$ )	-	-	-

  
**ELABORO: C.P. ALMA ALICIA ECHEAGARAY LARA**  
**JEFA DEL AREA DE RECURSOS FINANCIEROS**

  
**L.A.E. BENJAMIN PARRA MALDONADO**  
**DIRECTOR GENERAL ADMINISTRATIVO**

"Bajo protesta de decir verdad declaramos que los Estados Financieros y sus notas, son razonablemente correctos y son responsabilidad del emisor".



**Sistema Estatal de Evaluación**  
**Relación de cuentas Bancarias Productivas Específicas**  
**El Colegio de Sonora**  
**Del 01 de Enero al 31 de Diciembre de 2017**  
**(pesos)**

**ETCA-IV-03**

**TRIMESTRE: CUARTO 2017**

Fondo, Programa o Convenio		Datos de la Cuenta Bancaria	
		Institución Bancaria	Número de Cuenta
1	SUBSIDIO PRESUPUESTO REGULAR	BBVA BANCOMER	0110234745
4	CONVENIO APOYO SOLIDARIO FEDERAL	BBVA BANCOMER	0110235253
6	INGRESOS PROPIOS	BBVA BANCOMER	0443084450
7	INGRESOS PROPIOS	BBVA BANCOMER	0443084515
8	INGRESOS PROPIOS	SANTANDER	CONTRATO INVERSION 149807
9	INGRESOS PROPIOS	SANTANDER	CONTRATO INVERSION 149809

**ELABORÓ: C.P. ALMA ALICIA ECHEAGARAY LARA**  
**JEFA DEL ÁREA DE RECURSOS FINANCIEROS**

**AUTORIZÓ: L.A.E. BENJAMÍN PARRA MALDONADO**  
**DIRECTOR GENERAL ADMINISTRATIVO**

Identificación del Instrumento	Colocación	Interés Ganados	Valor Actual
	A	B	C=A+B
1			
2			
3			
4			
5			
6			
7			
8			
9			
10			
<b>NO APLICA</b>			
Total			
<b>Otros Instrumentos de Bursatilización</b>			
1			
2			
3			
4			
5			
6			
7			
8			
9			
10			
<b>NO APLICA</b>			
Total Otros Instrumentos			
<b>TOTAL</b>			

NOTA: se deberán incluir METALES PRECIOSOS en su caso.

ELABORÓ: C.P. ALMA ALICIA ECHEAGARAY LARA  
JEFA DEL ÁREA DE RECURSOS FINANCIEROS

AUTORIZÓ: L.A.E. BENJAMÍN PARRA MALDONADO  
DIRECTOR GENERAL ADMINISTRATIVO

"Bajo protesta de decir verdad declaramos que los Estados Financieros y sus notas, son razonablemente correctos y son responsabilidad del emisor".



**SISTEMA ESTATAL DE EVALUACION**  
**DEPENDENCIA O ENTIDAD: EL COLEGIO DE SONORA**  
**ANALISIS DE LAS VARIACIONES PROGRAMATICO-PRESUPUESTAL**  
**CUARTO TRIMESTRE 2017**

**1. Justificación de las Modificaciones al Presupuesto Original e Impacto en Metas.**

**TRIMESTRE: CUARTO 2017**

Partida	Concepto	Presupuesto		Variación	Justificación
		Original	Modificado		
11301	Sueldos	17,057,557	15,577,346	-1,480,211	Transferencia para cubrir pago de nomina. Las modificaciones dentro del capitulo 1000 no generan impacto negativo que impida el cumplimiento de las metas y objetivos en la estructura programatica,
11306	Riesgo Laboral	17,714,561	21,221,942	3,507,381	Transferencia para cubrir pago de nomina. Las modificaciones dentro del capitulo 1000 no generan impacto negativo que impida el cumplimiento de las metas y objetivos en la estructura programatica,
11307	Ayuda para Habitacion	2,115,143	2,279,502	164,359	Transferencia para cubrir pago de nomina. Las modificaciones dentro del capitulo 1000 no generan impacto negativo que impida el cumplimiento de las metas y objetivos en la estructura programatica,
11310	Ayuda para Energia Electrica	1,193,071	1,265,550	72,479	Transferencia para cubrir pago de nomina. Las modificaciones dentro del capitulo 1000 no generan impacto negativo que impida el cumplimiento de las metas y objetivos en la estructura programatica,
12101	Honorarios	1,628,133	1,640,018	11,885	Transferencia para cubrir pago de nomina. Las modificaciones dentro del capitulo 1000 no generan impacto negativo que impida el cumplimiento de las metas y objetivos en la estructura programatica,
13101	Prima quinquenal por años de Servicio	2,735,783	2,964,699	228,916	Transferencia para cubrir pago de nomina. Las modificaciones dentro del capitulo 1000 no generan impacto negativo que impida el cumplimiento de las metas y objetivos en la estructura programatica,
13202	Aguinaldo o Gratificacion por fin de año	223,311	225,713	2,402	Transferencia para cubrir pago de nomina. Las modificaciones dentro del capitulo 1000 no generan impacto negativo que impida el cumplimiento de las metas y objetivos en la estructura programatica,
13403	Estimulos al personal de confianza	380,552	409,833	29,281	Transferencia para cubrir pago de nomina. Las modificaciones dentro del capitulo 1000 no generan impacto negativo que impida el cumplimiento de las metas y objetivos en la estructura programatica,
14102	Cuotas por seguro de vida al ISSSTESON	202	215	13	Transferencia para cubrir pago de nomina. Las modificaciones dentro del capitulo 1000 no generan impacto negativo que impida el cumplimiento de las metas y objetivos en la estructura programatica,
14103	Cuotas por seguro de retiro al ISSSTESON	5,056	3,924	-1,132	Transferencia para cubrir pago de nomina. Las modificaciones dentro del capitulo 1000 no generan impacto negativo que impida el cumplimiento de las metas y objetivos en la estructura programatica,
14104	Asignación para prestamos a corto plazo	211,930	228,928	16,998	Transferencia para cubrir pago de nomina. Las modificaciones dentro del capitulo 1000 no generan impacto negativo que impida el cumplimiento de las metas y objetivos en la estructura programatica,





**SISTEMA ESTATAL DE EVALUACION**  
**DEPENDENCIA O ENTIDAD: EL COLEGIO DE SONORA**  
**ANALISIS DE LAS VARIACIONES PROGRAMATICO-PRESUPUESTAL**  
**CUARTO TRIMESTRE 2017**

**1. Justificación de las Modificaciones al Presupuesto Original e Impacto en Metas.**

**TRIMESTRE: CUARTO 2017**

Partida	Concepto	Presupuesto		Variación	Justificación
		Original	Modificado		
14106	Otras Prestaciones Seguridad Social	36,709	105,864	26,401	Transferencia de la partida 14404 para cubrir pago de nomina. Las modificaciones dentro del capítulo 1000 no generan impacto negativo que impida el cumplimiento de las metas y objetivos en la estructura programatica,
14107	Cuotas para Infraestructura, Equipamiento y Mantenimiento.	232,537	251,087	18,550	Transferencia para cubrir pago de nomina. Las modificaciones dentro del capítulo 1000 no generan impacto negativo que impida el cumplimiento de las metas y objetivos en la estructura programatica,
14108	Aportaciones para la atención de enfermedades preexistentes	105,000	159,363	54,363	Transferencia para cubrir pago de nomina. Las modificaciones dentro del capítulo 1000 no generan impacto negativo que impida el cumplimiento de las metas y objetivos en la estructura programatica,
14109	Cuotas de Servicio Medico ISSSTESON	6,733,123	7,336,099	602,976	Transferencia para cubrir pago de nomina. Las modificaciones dentro del capítulo 1000 no generan impacto negativo que impida el cumplimiento de las metas y objetivos en la estructura programatica,
14202	Cuotas al Infonavit	1,077,304	1,161,191	83,887	Transferencia para cubrir pago de nomina. Las modificaciones dentro del capítulo 1000 no generan impacto negativo que impida el cumplimiento de las metas y objetivos en la estructura programatica,
14404	Otros Seguros de Carácter Laboral o Economicos	1,500,000	2,615,997	-96,401	Transferencia para dar suficiencia a las partidas 14106 y 17102. Las modificaciones dentro del capítulo 1000 no generan impacto negativo que impida el cumplimiento de las metas y objetivos en la estructura programatica,
15101	Aportacion al fondo de ahorro de los trabajadores	1,392,119	1,513,790	121,671	Transferencia para cubrir pago de nomina. Las modificaciones dentro del capítulo 1000 no generan impacto negativo que impida el cumplimiento de las metas y objetivos en la estructura programatica,
15202	Pago de liquidaciones	0	147,816	147,816	Transferencia para cubrir pago de nomina. Las modificaciones dentro del capítulo 1000 no generan impacto negativo que impida el cumplimiento de las metas y objetivos en la estructura programatica,
15304	Prestaciones de retiro	0	2,771,502	2,771,502	Transferencia por aportacion al fondo de pensiones. Las modificaciones dentro del capítulo 1000 no generan impacto negativo que impida el cumplimiento de las metas y objetivos en la estructura programatica,



**SISTEMA ESTATAL DE EVALUACION**  
**DEPENDENCIA O ENTIDAD: EL COLEGIO DE SONORA**  
**ANALISIS DE LAS VARIACIONES PROGRAMATICO-PRESUPUESTAL**  
**CUARTO TRIMESTRE 2017**

**1. Justificación de las Modificaciones al Presupuesto Original e Impacto en Metas.**

**TRIMESTRE: CUARTO 2017**

Partida	Concepto	Presupuesto		Variación	Justificación
		Original	Modificado		
15409	Bono para Despensa	345,431	373,575	28,144	Transferencia para cubrir pago de nomina. Las modificaciones dentro del capitulo 1000 no generan impacto negativo que impida el cumplimiento de las metas y objetivos en la estructura programatica,
15413	Ayuda para guardería a madres trabajadoras	63,325	69,003	5,678	Transferencia para cubrir pago de nomina. Las modificaciones dentro del capitulo 1000 no generan impacto negativo que impida el cumplimiento de las metas y objetivos en la estructura programatica,
15417	Apoyo para Desarrollo y Capacitacion	72,417	76,091	3,674	Transferencia para cubrir pago de nomina. Las modificaciones dentro del capitulo 1000 no generan impacto negativo que impida el cumplimiento de las metas y objetivos en la estructura programatica,
15419	Ayuda para Servicio de Transporte	87,045	91,462	4,417	Transferencia para cubrir pago de nomina. Las modificaciones dentro del capitulo 1000 no generan impacto negativo que impida el cumplimiento de las metas y objetivos en la estructura programatica,
15429	Cuotas para material didáctico	141,010	153,063	12,053	Transferencia para cubrir pago de nomina. Las modificaciones dentro del capitulo 1000 no generan impacto negativo que impida el cumplimiento de las metas y objetivos en la estructura programatica,
15901	Otras Prestaciones	45,000	43,936	-1,064	Transferencia para cubrir pago de nomina. Las modificaciones dentro del capitulo 1000 no generan impacto negativo que impida el cumplimiento de las metas y objetivos en la estructura programatica,
17102	Estimulos a personal	1,543,172	1,553,832	10,660	Transferencia de la partida 14404 para cubrir pago de nomina. Las modificaciones dentro del capitulo 1000 no generan impacto negativo que impida el cumplimiento de las metas y objetivos en la estructura programatica,
17105	Comp. por titulación a nivel Lic.	137,265	150,968	13,703	Transferencia para cubrir pago de nomina. Las modificaciones dentro del capitulo 1000 no generan impacto negativo que impida el cumplimiento de las metas y objetivos en la estructura programatica,





**SISTEMA ESTATAL DE EVALUACION**  
**DEPENDENCIA O ENTIDAD: EL COLEGIO DE SONORA**  
**ANALISIS DE LAS VARIACIONES PROGRAMATICO-PRESUPUESTAL**  
**CUARTO TRIMESTRE 2017**

**1. Justificación de las Modificaciones al Presupuesto Original e Impacto en Metas.**

**TRIMESTRE: CUARTO 2017**

Partida	Concepto	Presupuesto		Variación	Justificación
		Original	Modificado		
21101	Materiales, Utiles y Equipos Menores de Oficina	132,012	119,602	-12,410	Transferencia para cubrir pago de compra de toner, tinta y hojas. las modificaciones entre las partidas del capitulo 2000 y 3000 no generan un impacto negativo que impida el cumplimiento de las metas y objetivos de la estructura programatica.
21201	Materiales y Utiles de Impresión y Reproduccion.	200,000	353,283	153,283	Transferencia solicitada para cubrir diferencia en contrato de arrendamiento con vencimiento en junio 2017. las modificaciones entre las partidas del capitulo 2000 y 3000 no generan un impacto negativo que impida el cumplimiento de las metas y objetivos de la estructura programatica.
21401	Mat. Y Utiles para el Procesamiento de Equipos y Bienes.	1,500	5,493	3,993	Para reorientar partidas con economia . las modificaciones entre partidas no generan un impacto negativo que impida el cumplimiento de las metas y objetivos en la estructura programatica.
21501	Materiales para Información	1,196,181	575,687	-620,494	Transferencia solicitada para cubrir diferencia en contrato de arrendamiento con vencimiento en junio 2017. las modificaciones entre las partidas del capitulo 2000 y 3000 no generan un impacto negativo que impida el cumplimiento de las metas y objetivos de la estructura programatica.
21601	Material de limpieza	36,750	36,741	-9	Para reorientar partidas con economia . las modificaciones entre partidas no generan un impacto negativo que impida el cumplimiento de las metas y objetivos en la estructura programatica.
21701	Materiales Educativos	150,000	185,376	35,376	Para reorientar partidas con economia para la compra de libros. las modificaciones entre partidas no generan un impacto negativo que impida el cumplimiento de las metas y objetivos en la estructura programatica.
22101	Productos Alimenticios para el Personal en las Instalaciones	63,000	60,250	-2,750	Transferencia solicitada para cubrir diferencia en contrato de arrendamiento con vencimiento en junio 2017. las modificaciones entre las partidas del capitulo 2000 y 3000 no generan un impacto negativo que impida el cumplimiento de las metas y objetivos de la estructura programatica.
22106	Adquisición de Agua Potable	30,660	28,800	-1,860	Para reorientar partidas con economia para la compra de libros. las modificaciones entre partidas no generan un impacto negativo que impida el cumplimiento de las metas y objetivos en la estructura programatica.
24601	Material Electrico y Electronico	52,500	137,500	85,000	Para reorientar partidas con economia para la compra de libros. las modificaciones entre partidas no generan un impacto negativo que impida el cumplimiento de las metas y objetivos en la estructura programatica.





**SISTEMA ESTATAL DE EVALUACION**  
**DEPENDENCIA O ENTIDAD: EL COLEGIO DE SONORA**  
**ANALISIS DE LAS VARIACIONES PROGRAMATICO-PRESUPUESTAL**  
**CUARTO TRIMESTRE 2017**

**1. Justificación de las Modificaciones al Presupuesto Original e Impacto en Metas.**

**TRIMESTRE: CUARTO 2017**

Partida	Concepto	Presupuesto		Variación	Justificación
		Original	Modificado		
24801	Materiales Complementarios	0	93,488	93,488	Para reorientar partidas con economía . las modificaciones entre partidas no generan un impacto negativo que impida el cumplimiento de las metas y objetivos en la estructura programatica.
24901	Otros Materiales y Art. De Construccion y Reparacion.	23,100	26,477	3,377	Para reorientar partidas con economía . las modificaciones entre partidas no generan un impacto negativo que impida el cumplimiento de las metas y objetivos en la estructura programatica.
25301	Medicinas y productos farmaceuticos	6,300	6,298	-2	Para reorientar partidas con economía . las modificaciones entre partidas no generan un impacto negativo que impida el cumplimiento de las metas y objetivos en la estructura programatica.
26101	Combustibles	151,200	147,000	-4,200	Transferencia solicitada para cubrir diferencia en contrato de arrendamiento con vencimiento en junio 2017. las modificaciones entre las partidas del capitulo 2000 y 3000 no generan un impacto negativo que impida el cumplimiento de las metas y objetivos de la estructura programatica.
27101	Vestuarios y Uniformes	195,000	187,294	-7,706	Para reorientar partidas con economía . las modificaciones entre partidas no generan un impacto negativo que impida el cumplimiento de las metas y objetivos en la estructura programatica.
27201	Prendas de Seguridad y Proteccion Personal.	4,000	4,819	819	Para reorientar partidas con economía . las modificaciones entre partidas no generan un impacto negativo que impida el cumplimiento de las metas y objetivos en la estructura programatica.
29101	Herramientas Menores	13,250	26,476	13,226	Para reorientar partidas con economía . las modificaciones entre partidas no generan un impacto negativo que impida el cumplimiento de las metas y objetivos en la estructura programatica.
29201	Refacciones y Accesorios Menores de Edificios.	1,575	95,892	94,317	Para reorientar partidas con economía . las modificaciones entre partidas no generan un impacto negativo que impida el cumplimiento de las metas y objetivos en la estructura programatica.



**SISTEMA ESTATAL DE EVALUACION**  
**DEPENDENCIA O ENTIDAD: EL COLEGIO DE SONORA**  
**ANALISIS DE LAS VARIACIONES PROGRAMATICO-PRESUPUESTAL**  
**CUARTO TRIMESTRE 2017**

**1. Justificación de las Modificaciones al Presupuesto Original e Impacto en Metas.**

**TRIMESTRE: CUARTO 2017**

Partida	Concepto	Presupuesto		Variación	Justificación
		Original	Modificado		
29401	Refacciones y Accesorios Menores de Equipo de Computo y Tecnologías de la Información.	80,000	303,013	223,013	Para reorientar partidas con economía . las modificaciones entre partidas no generan un impacto negativo que impida el cumplimiento de las metas y objetivos en la estructura programatica.
31101	Energía Eléctrica	620,000	751,920	131,920	Transferencia solicitada para cubrir diferencia en contrato de arrendamiento con vencimiento en junio 2017. las modificaciones entre las partidas del capítulo 2000 y 3000 no generan un impacto negativo que impida el cumplimiento de las metas y objetivos de la estructura programatica.
31301	Agua Potable	89,250	153,609	64,359	Para reorientar partidas con economía . las modificaciones entre partidas no generan un impacto negativo que impida el cumplimiento de las metas y objetivos en la estructura programatica.
31401	Telefonía Tradicional	85,000	99,929	14,929	Para reorientar partidas con economía . las modificaciones entre partidas no generan un impacto negativo que impida el cumplimiento de las metas y objetivos en la estructura programatica.
31701	Servicios de Acceso a Internet, Redes y Procesamiento de Información	1,525,200	756,571	-768,629	Transferencia para cubrir pago de honorarios por asesoría profesional a la partida 33101 , complemento para cubrir contrato de la partida de servicios de limpieza 35801 y para pago de diseño de sitio web. las modificaciones entre las partidas de los capítulos 2000 y 3000 no generan un impacto negativo que impida el cumplimiento de las metas y objetivos en la estructura programatica.
31801	Servicios Postal	70,000	115,236	45,236	las modificaciones entre partidas no generan un impacto negativo que impida el cumplimiento de las metas y objetivos en la estructura programatica.
32201	Arrendamiento de Edificios	728,716	695,331	-33,385	Disminución por transferencia en exceso por registro de contrato de arrendamiento con renovación en Junio 2017. las modificaciones entre las partidas del capítulo 2000 y 3000 no generan un impacto negativo que impida el cumplimiento de las metas y objetivos de la estructura programatica.
32301	Arrendamiento de Muebles, Maquinaria y Equipo.	160,650	153,120	-7,530	Para reorientar partidas con economía . las modificaciones entre partidas no generan un impacto negativo que impida el cumplimiento de las metas y objetivos en la estructura programatica.





**SISTEMA ESTATAL DE EVALUACION  
DEPENDENCIA O ENTIDAD: EL COLEGIO DE SONORA  
ANALISIS DE LAS VARIACIONES PROGRAMATICO-PRESUPUESTAL  
CUARTO TRIMESTRE 2017**

**1. Justificación de las Modificaciones al Presupuesto Original e Impacto en Metas.**

**TRIMESTRE: CUARTO 2017**

Partida	Concepto	Presupuesto		Variación	Justificación
		Original	Modificado		
32701	Patentes,Regalias y Otros	810,483	1,062,050	251,567	Se transfirió a la partida 29401-Refacciones y Accesorios de Equipo de Computo, se requirió para la actualización de 2 servidores 2950 en componentes internos.
33101	Servicios Legales, de Contabilidad, Auditorías y Relacionados	829,600	1,331,902	502,302	Transferencia para cubrir pago de honorarios por asesoría profesional proveniente de la partida 31701. Las modificaciones entre partidas no generan un impacto negativo que impida el cumplimiento de las metas y objetivos en la estructura programática.
33301	Servicios de Informática	0	89,536	89,536	Para reorientar partidas con economía. las modificaciones entre partidas no generan un impacto negativo que impida el cumplimiento de las metas y objetivos en la estructura programática.
33302	Servicios de Consultoría	17,100	49,880	32,780	
33401	Servicios de Capacitación	516,622	157,981	-358,641	Durante el ejercicio dicha partida se reorienta hacia las partidas de viáticos, pasajes en el país y el extranjero. Las Transferencias entre partidas no generan impacto negativo que impida el cumplimiento de las metas y objetivos de la estructura Programática.
33501	Servicios de Investigación Científica y Desarrollo.	1,660,372	1,490,406	-169,966	Para reorientar partidas con economía. las modificaciones entre partidas no generan un impacto negativo que impida el cumplimiento de las metas y objetivos en la estructura programática.
33603	Impresiones y Publicaciones Oficiales	1,737,500	1,594,545	-142,955	Las modificaciones entre partidas no generan un impacto negativo que impida el cumplimiento de las metas y objetivos en la estructura programática.
33605	Licitaciones, Convenios y Convocatorias	0	11,252	11,252	Transferencia proveniente de la partida 21501 para cubrir pago de licitación. Las modificaciones entre partidas no generan un impacto negativo que impida el cumplimiento de las metas y objetivos en la estructura programática.
33801	Servicio de Vigilancia	928,200	889,488	-38,712	transferencias a la partida de servicios de Limpieza derivado de la renovación de contrato, las modificaciones entre las partidas del capítulo 2000 y 3000 no generan un impacto negativo que impida el cumplimiento de las metas y objetivos de la estructura programática.
33901	Servicios Profesionales, Científicos y Técnicos Integrales.	0	18,737	18,737	Para reorientar partidas con economía. las modificaciones entre partidas no generan un impacto negativo que impida el cumplimiento de las metas y objetivos en la estructura programática.



**SISTEMA ESTATAL DE EVALUACION**  
**DEPENDENCIA O ENTIDAD: EL COLEGIO DE SONORA**  
**ANALISIS DE LAS VARIACIONES PROGRAMATICO-PRESUPUESTAL**  
**CUARTO TRIMESTRE 2017**

**1. Justificación de las Modificaciones al Presupuesto Original e Impacto en Metas.**

**TRIMESTRE: CUARTO 2017**

Partida	Concepto	Presupuesto		Variación	Justificación
		Original	Modificado		
34501	Seguro de Bienes Patrimoniales.	157,000	145,315	-11,685	Para reorientar partidas con economía . las modificaciones entre partidas no generan un impacto negativo que impida el cumplimiento de las metas y objetivos en la estructura programatica.
34701	Fletes y Maniobras	30,000	20,648	-9,352	Transferencia para cubrir Gasto para mantenimientos y conservacion de inmuebles. las modificaciones entre las partidas del capitulo 3000 no generan un impacto negativo que impida el cumplimiento de las metas y objetivos de la estructura programatica.
35101	Mantenimiento y Conservacion de Inmuebles	184,085	322,986	138,901	Transferencia para dar suficiencia a otras partidas, derivado de nuevas necesidades. Las modificaciones entre las partidas del capitulo 3000 no generan un impacto negativo que impida el cumplimiento de las metas y objetivos de la estructura programatica.
35201	Mantenimiento y Conservacion de Mobiliario y Eequipo.	35,950	34,961	-989	Para reorientar partidas con economía . las modificaciones entre partidas no generan un impacto negativo que impida el cumplimiento de las metas y objetivos en la estructura programatica.
35202	Mantenimiento y Conservacion de Mobiliario y Equipo Para Escuelas,Laboratorios y Talleres	0	23,744	23,744	Las modificaciones entre partidas no generan un impacto negativo que impida el cumplimiento de las metas y objetivos en la estructura programatica.
35302	Mantenimiento y Conservacion de Bienes Informaticos.	155,897	98,168	-57,729	Para reorientar partidas con economía . las modificaciones entre partidas no generan un impacto negativo que impida el cumplimiento de las metas y objetivos en la estructura programatica.
35501	Mantenimiento y Conservacion de Equipos de Transporte.	38,850	21,401	-17,449	Para reorientar partidas con economía . las modificaciones entre partidas no generan un impacto negativo que impida el cumplimiento de las metas y objetivos en la estructura programatica.
35701	Mantenimiento y Conservacion de Maquinaria y Equipo	10,000	16,452	6,452	Transferencia proveniente de la partida 34701. Las modificaciones entre las partidas del capitulo 3000 no generan un impacto negativo que impida el cumplimiento de las metas y objetivos de la estructura programatica.
35801	Servicio de Limpieza y Manejo de Desechos	322,549	830,386	507,837	Transferencia de otras partidas para dar suficiencia al registro del contrato de servicios de limpieza 2017. Las modificaciones entre las partidas del capitulo 3000 no generan un impacto negativo que impida el cumplimiento de las metas y objetivos de la estructura programatica.





**SISTEMA ESTATAL DE EVALUACION**  
**DEPENDENCIA O ENTIDAD: EL COLEGIO DE SONORA**  
**ANALISIS DE LAS VARIACIONES PROGRAMATICO-PRESUPUESTAL**  
**CUARTO TRIMESTRE 2017**

**1. Justificación de las Modificaciones al Presupuesto Original e Impacto en Metas.**

**TRIMESTRE: CUARTO 2017**

Partida	Concepto	Presupuesto		Variación	Justificación
		Original	Modificado		
35901	Servicios de Jardineria y Fumigacion	100,800	187,144	86,344	Para reorientar partidas con economia . las modificaciones entre partidas no generan un impacto negativo que impida el cumplimiento de las metas y objetivos en la estructura programatica.
36101	Difusion Por Radio	304,517	250,618	-53,899	Para reorientar partidas con economia . las modificaciones entre partidas no generan un impacto negativo que impida el cumplimiento de las metas y objetivos en la estructura programatica.
37101	Pasajes Aereos	802,500	548,168	-254,332	Para reorientar partidas con economia . las modificaciones entre partidas no generan un impacto negativo que impida el cumplimiento de las metas y objetivos en la estructura programatica.
37501	Viáticos en el Pais	740,400	384,311	-356,089	Transferencia para dar suficiencia a la partida 37601. Las modificaciones entre partidas no generan un impacto negativo que impida el cumplimiento de metas y objetivos en la estructura programatica.
37601	Viaticos en el Extranjero	40,000	122,526	82,526	Transferencia proveniente de la partida 37501 . Las modificaciones entre partidas no generan un impacto negativo que impida el cumplimiento de las metas y objetivos en la estructura programatica.
37901	Cuotas	818	0	-818	Las modificaciones entre partidas no generan un impacto negativo que impida el cumplimiento de las metas y objetivos en la estructura programatica.
38101	Gastos de Ceremonial	248,595	266,392	17,797	Transferencia para dar suficiencia a la partida 38301. Las modificaciones entre partidas no generan un impacto negativo que impida el cumplimiento de metas y objetivos en la estructura programatica.
38201	Gasto de Orden Social y Cultural	37,000	27,839	-9,161	Transferencia para reorientar partida a la 38101 gastos de ceremonial. Las modificaciones entre partidas no generan un impacto negativo que impida el cumplimiento de las metas y objetivos en la estructura programatica.



**SISTEMA ESTATAL DE EVALUACION**  
**DEPENDENCIA O ENTIDAD: EL COLEGIO DE SONORA**  
**ANALISIS DE LAS VARIACIONES PROGRAMATICO-PRESUPUESTAL**  
**CUARTO TRIMESTRE 2017**

**1. Justificación de las Modificaciones al Presupuesto Original e Impacto en Metas.**

**TRIMESTRE: CUARTO 2017**

Partida	Concepto	Presupuesto		Variación	Justificación
		Original	Modificado		
38301	Congresos y Convenciones	1,496,230	1,690,465	194,235	Transferencia proveniente de la partida 38101 . Las modificaciones entre partidas no generan un impacto negativo que impida el cumplimiento de las metas y objetivos en la estructura programatica.
38501	Gastos de Atención y Promoción	59,102	22,525	-36,577	Las modificaciones entre partidas no generan un impacto negativo que impida el cumplimiento de las metas y objetivos en la estructura programatica.
39201	Impuestos y Derechos	78,250	76,639	-1,611	Para reorientar partidas con economia . las modificaciones entre partidas no generan un impacto negativo que impida el cumplimiento de las metas y objetivos en la estructura programatica.
39501	Penas, Multas, Accesorios y Actualizaciones	0	2,074	2,074	Las modificaciones entre partidas no generan un impacto negativo que impida el cumplimiento de las metas y objetivos en la estructura programatica.
39901	Servicios Asistenciales	12,000	0	-12,000	Transferencia para reorientar a la partida correcta 44201 Becas educativas.Las modificaciones entre partidas no generan un impacto negativo que impida el cumplimiento de metas y objetivos en la estructura programatica.
39907	Otros Servicios	0	6,150	6,150	Para reorientar partidas con economia . las modificaciones entre partidas no generan un impacto negativo que impida el cumplimiento de las metas y objetivos en la estructura programatica.
44201	Becas Educativas	300,000	248,750	-51,250	Transferencia proveniente de la partida 39901 servicios asistenciales, en virtud de que dicho gasto no debio ser presupuestado en dicha partida. Las modificaciones entre partidas no generan un impacto negativo que impida el cumplimiento de metas y objetivos en la estructura programatica.
51101	Mobiliario	0	36,492	36,492	Para reorientar partidas con economia . las modificaciones entre partidas no generan un impacto negativo que impida el cumplimiento de las metas y objetivos en la estructura programatica.
51501	Bienes Informaticos	0	14,570	14,570	Para reorientar partidas con economia . las modificaciones entre partidas no generan un impacto negativo que impida el cumplimiento de las metas y objetivos en la estructura programatica.





**SISTEMA ESTATAL DE EVALUACION**  
**DEPENDENCIA O ENTIDAD: EL COLEGIO DE SONORA**  
**ANALISIS DE LAS VARIACIONES PROGRAMATICO-PRESUPUESTAL**  
**CUARTO TRIMESTRE 2017**

**1. Justificación de las Modificaciones al Presupuesto Original e Impacto en Metas.**

**TRIMESTRE: CUARTO 2017**

Partida	Concepto	Presupuesto		Variación	Justificación
		Original	Modificado		
51901	Equipo de Administracion	0	9,712	9,712	Para reorientar partidas con economia . las modificaciones entre partidas no generan un impacto negativo que impida el cumplimiento de las metas y objetivos en la estructura programatica.
52301	Camaras Fotograficas y de Video	0	43,309	43,309	Transferencia de la partida 33401 capacitacion del recurso de ingresos propios, para la compra de equipo en el area de Difusion. Las modificaciones entre partidas no generan un impacto negativo que impida el cumplimiento de metas y objetivos en la estructura programatica.
56401	Sisitemas de Aire Acondicionado,Calefaccion y Refrigeracion.	0	34,905	34,905	Para reorientar partidas con economia . las modificaciones entre partidas no generan un impacto negativo que impida el cumplimiento de las metas y objetivos en la estructura programatica.
56501	Equipo de Comunicación y Telecomunicacion.	0	16,530	16,530	Para reorientar partidas con economia . las modificaciones entre partidas no generan un impacto negativo que impida el cumplimiento de las metas y objetivos en la estructura programatica.

**Fundamento legal para la autorización de modificaciones presupuestales.-**

"...Con fundamento en lo establecido en artículo 12 fracción XXVI del Reglamento General y el apartado XI, fracción XXVII del Manual de Organización de El Colegio de Sonora, en este acto autorizo las modificaciones al ejercicio presupuestal correspondiente al periodo del 1 Enero al 31 de Diciembre de 2017..."

  
**L.A.E. Benjamin Parra Maldonado**  
**Director General Administrativo**

  
**Dra. Gabriela Grijalva Monteverde**  
**Rectora**