



Sistema Estatal de Evaluación
Estado de Situación Financiera
El Colegio de Sonora, OPD
al 30 de septiembre de 2015
(PESOS)

ETCA-I-01

TRIMESTRE: TERCERO 2015

ACTIVO	2015	2014	PASIVO	2015	2014
Activo Circulante			Pasivo Circulante		
Efectivo y Equivalentes	29,498,345	37,128,632	Cuentas por Pagar a Corto Plazo	7,498,341	10,470,335
Derechos a Recibir Efectivo o Equivalentes	1,818,321	3,372,573	Documentos por Pagar a Corto Plazo		
Derechos a Recibir Bienes o Servicios			Porción a Corto Plazo de la Deuda Pública a Largo Plazo		
Inventarios			Títulos y Valores a Corto Plazo		
Almacenes			Pasivos Diferidos a Corto Plazo	313,468	0
Estimación por Pérdida o Deterioro de Activos Circulantes			Fondos y Bienes de Terceros en Garantía y/o Administración a Corto Plazo		3,306,135
Otros Activos Circulantes		51,452	Provisiones a Corto Plazo		
			Otros Pasivos a Corto Plazo	6,242,564	9,498,199
Total de Activos Circulantes	31,316,666	40,552,657	Total de Pasivos Circulantes	14,054,373	23,274,669
Activo No Circulante			Pasivo No Circulante		
Inversiones Financieras a Largo Plazo	24,321,336		Cuentas por Pagar a Largo Plazo		
Derechos a Recibir Efectivo o Equivalentes a Largo Plazo			Documentos por Pagar a Largo Plazo		
Bienes Inmuebles, Infraestructura y Construcciones en Proceso	43,316,784	38,833,115	Deuda Pública a Largo Plazo		
			Pasivos Diferidos a Largo Plazo		
Bienes Muebles	35,173,380	34,387,864	Fondos y Bienes de Terceros en Garantía y/o en Administración a Largo Plazo	33,243,329	11,317,028
Activos Intangibles	1,095,033	783,000	Provisiones a Largo Plazo		
Depreciación, Deterioro y Amortización Acumulada de Bienes	-19,558,598	-19,373,935			
Activos Diferidos					
Estimación por Pérdida o Deterioro de Activos no Circulantes					
Otros Activos no Circulantes					
Total de Activos No Circulantes	84,347,935	54,630,044	Total de Pasivos No Circulantes	33,243,329	11,317,028
Total de Activos	115,664,601	95,182,701	Total de Pasivo	47,297,702	34,591,697
			Hacienda Pública/Patrimonio		
			Hacienda Pública/Patrimonio Contribuido	0	0
			Aportaciones	0	
			Donaciones de Capital	3.1.2)Anio	
			Actualización de la Hacienda Pública/Patrimonio		
			Hacienda Pública/Patrimonio Generado	68,366,899	60,591,004
			Resultados del Ejercicio (Ahorro/ Desahorro)	7,547,924	-37,512
			Resultados de Ejercicios Anteriores	60,818,975	60,628,516
			Revalúos		
			Reservas		
			Rectificaciones de Resultados de Ejercicios Anteriores	0	0
			Exceso o Insuficiencia en la Actualización de la Hacienda Pública/Patrimonio		
			Resultado por Posición Monetaria		
			Resultado por Tenencia de Activos no Monetarios		
			Total Hacienda Pública/Patrimonio	68,366,899	60,591,004
			Total de Pasivo y Hacienda Pública/Patrimonio	115,664,601	95,182,701

ELABORÓ: C.P. ALMA ALICIA ECHEAGARAY LARA
JEFA DEL ÁREA DE RECURSOS FINANCIEROS

AUTORIZÓ: L.A.E. BENJAMÍN PARRA MALDONADO
DIRECTOR GENERAL ADMINISTRATIVO

TRIMESTRE: TERCERO DE 2015

	2015	2014-1
INGRESOS Y OTROS BENEFICIOS		
Ingresos de la Gestión:		
Impuestos		
Cuotas y Aportaciones de Seguridad Social		
Contribuciones de Mejoras		
Derechos		
Productos de Tipo Corriente ¹		
Aprovechamientos de Tipo Corriente		
Ingresos por Venta de Bienes y Servicios	1,221,630	998,814
Ingresos no Comprendidos en las Fracciones de la Ley de Ingresos Causados en Ejercicios Fiscales Anteriores Pendientes de Liquidación o Pago		
Participaciones, Aportaciones, Transferencias, Asignaciones, Subsidios y Otras Ayudas		
Participaciones y Aportaciones		
Transferencia, Asignaciones, Subsidios y Otras Ayudas	44,164,526	45,945,409
Otros Ingresos y Beneficios		
Ingresos Financieros	317,816	
Incremento por Variación de Inventarios		
Disminución del Exceso de Estimaciones por Pérdida o Deterioro u Obsolescencia		
Disminución del Exceso de Provisiones		
Otros Ingresos y Beneficios Varios	12,253,152	10,120,015
Total de Ingresos y Otros Beneficios	57,957,123	57,064,238
GASTOS Y OTRAS PÉRDIDAS		
Gastos de Funcionamiento		
Servicios Personales	39,720,717	38,883,560
Materiales y Suministros	1,038,129	1,136,706
Servicios Generales	9,132,423	9,760,764
Transferencia, Asignaciones, Subsidios y Otras Ayudas		
Transferencias Internas y Asignaciones al Sector Público		
Transferencias al Resto del Sector Público		
Subsidios y Subvenciones		
Ayudas Sociales		
Pensiones y Jubilaciones		
Transferencias a Fideicomisos, Mandatos y Contratos Análogos		
Transferencias a la Seguridad Social		
Donativos		
Transferencias al Exterior		
Participaciones y Aportaciones		
Participaciones		
Aportaciones		
Convenios		
Intereses, Comisiones y Otros Gastos de la Deuda Pública		
Intereses de la Deuda Pública		
Comisiones de la Deuda Pública		
Gastos de la Deuda Pública		
Costo por Coberturas		
Apoyos Financieros		
Otros Gastos y Pérdidas Extraordinarias		
Estimaciones, Depreciaciones, Deterioros, Obsolescencia y Amortizaciones	517,532	
Provisiones		
Disminución de Inventarios		
Aumento por Insuficiencia de Estimaciones por Pérdida o Deterioro y Obsolescencia		
Aumento por Insuficiencia de Provisiones		
Otros Gastos	399	
Inversión Pública		
Inversión Pública no Capitalizable		4,931,836
Total de Gastos y Otras Pérdidas	50,409,200	54,712,866
Resultados del Ejercicio (Ahorro/Desahorro)	7,547,924	2,351,372

"Bajo protesta de decir verdad declaramos que los Estados Financieros y sus notas, son razonablemente correctos y son responsabilidad del emisor".

ELABORÓ: C.P. MARIA MONSERRAT SOTO FÉLIX
JEFA DEL ÁREA DE RECURSOS FINANCIEROS

AUTORIZÓ: C.P. ALMA ALICIA BARRAGAN LARA
DIRECTORA GENERAL ADMINISTRATIVA

Concepto	2015	2014
Flujos de Efectivo de las Actividades de Operación		
Origen	45,798,966	57,064,238
Impuestos		
Cuotas y Aportaciones de Seguridad Social		
Contribuciones de mejoras		
Derechos		
Productos de Tipo Corriente		
Aprovechamientos de Tipo Corriente		
Ingresos por Venta de Bienes y Servicios	795,346	998,814
Ingresos no Comprendidos en las Fracciones de la Ley de Ingresos Causados en Ejercicios Fiscales Anteriores Pendientes de Liquidación o Pago		
Participaciones y Aportaciones		
Transferencias, Asignaciones y Subsidios y Otras Ayudas	44,164,526	45,945,409
Otros Orígenes de Operación	839,094	10,120,015
Aplicación	45,189,513	56,573,245
Servicios Personales	37,736,398	38,883,560
Materiales y Suministros	783,068	1,136,706
Servicios Generales	6,670,046	9,760,764
Transferencias Internas y Asignaciones al Sector Público		
Transferencias al resto del Sector Público		
Subsidios y Subvenciones		
Ayudas Sociales		
Pensiones y Jubilaciones		
Transferencias a Fideicomisos, Mandatos y Contratos Análogos		
Transferencias a la Seguridad Social		
Donativos		
Transferencias al Exterior		
Participaciones		
Aportaciones		
Convenios		
Otras Aplicaciones de Operación		6,792,215
Flujos Netos de Efectivo por Actividades de Operación	609,453	490,993
Flujos de Efectivo de las Actividades de Inversión		
Origen		
Bienes Inmuebles, Infraestructura y Construcciones en Proceso		
Bienes Muebles		
Otros Orígenes de Inversión		
Aplicación	1,903,972	4,931,836
Bienes Inmuebles, Infraestructura y Construcciones en Proceso	1,052,359	3,670,936
Bienes Muebles	851,613	1,260,900
Otras Aplicaciones de Inversión		
Flujos Netos de Efectivo por Actividades de Inversión	- 1,903,972 -	4,931,836
Flujo de Efectivo de las Actividades de Financiamiento		
Origen		
Endeudamiento Neto		
Interno		
Externo		
Otros Orígenes de Financiamiento		
Aplicación		
Servicios de la Deuda		
Interno		
Externo		
Otras Aplicaciones de Financiamiento		
Flujos netos de Efectivo por Actividades de Financiamiento	-	-
Incremento/Disminución Neta en el Efectivo y Equivalentes al Efectivo	- 1,294,519 -	4,440,843
Efectivo y Equivalentes al Efectivo al Inicio del Ejercicio	30,792,863	46,214,239
Efectivo y Equivalentes al Efectivo al Final del Ejercicio	29,498,345	41,773,396

"Bajo protesta de decir verdad declaramos que los Estados Financieros y sus notas, son razonablemente correctos y son responsabilidad del emisor".

ELABORÓ: C.P. MARIA MONSERRAT SOTO FÉLIX
JEFA DEL ÁREA DE RECURSOS FINANCIEROS

AUTORIZÓ: C.P. ALMA ALICIA ECHEAGARAY LARA
DIRECTORA GENERAL ADMINISTRATIVA

Sistema Estatal de Evaluación
Estado de Variación en la Hacienda Pública
El Colegio de Sonora OPD
Del 1 de enero al 30 de septiembre de 2015
(PESOS)

ETCA-I-02

TRIMESTRE: TERCERO DE 2015

Concepto	Hacienda Pública / Patrimonio Contribuido	Hacienda Pública / Patrimonio Generado de Ejercicio Anteriores	Hacienda Pública / Patrimonio Generado del Ejercicio	Ajustes por Cambios de Valor	Total
Rectificaciones de Resultados de Ejercicios Anteriores					
Patrimonio Neto Inicial Ajustado del Ejercicio					
Aportaciones					
Donaciones de Capital					
Actualización de la Hacienda Pública/Patrimonio					
Variaciones de la Hacienda Pública / Patrimonio Neto del Ejercicio		60,590,982			60,590,982
Resultados del Ejercicio (Ahorro/Desahorro)					
Resultados de Ejercicios Anteriores		60,590,982			60,590,982
Revalúos					
Reservas					
Hacienda Pública / Patrimonio Neto Final del Ejercicio 2014		60,590,982			60,590,982
Cambios en la Hacienda Pública / Patrimonio Neto del Ejercicio 2015		227,994			227,994
Aportaciones					
Donaciones de Capital					
Actualización de la Hacienda Pública/Patrimonio		227,994			227,994
Variaciones de la Hacienda Pública / Patrimonio Neto del Ejercicio			7,547,924		7,547,924
Resultados del Ejercicio (Ahorro/Desahorro)			7,547,924		7,547,924
Resultados de Ejercicios Anteriores					
Revalúos					
Reservas					
Saldo Neto en la Hacienda Pública / Patrimonio 2015		60,818,975	7,547,924		68,366,899

Imprimió: msoto. Fecha de impresión: lunes, 19 de octubre de 2015. Hora: 12:18:32 p.m.

"Bajo protesta de decir verdad declaramos que los Estados Financieros y sus notas, son razonablemente correctos y son responsabilidad del emisor".

ELABORÓ: C.P. MARÍA MONSERRAT SOTO FÉLIX
JEFA DEL ÁREA DE RECURSOS FINANCIEROS

AUTORIZÓ: C.P. ALMA ALICIA ECHEAGARAY LARA
DIRECTORA GENERAL ADMINISTRATIVA

(pesos)

TRIMESTRE: TERCERO DE 2015

	<u>Origen</u>	<u>Aplicación</u>
Activo		
Activo Circulante		
Efectivo y Equivalentes	1,948,400	
Derechos a Recibir Efectivo o Equivalente	1,606,333	
Derechos a Recibir Bienes o Servicios	-	
Inventario		
Almacenes		
Estimación por Pérdida o Deterioro de Activos Circulantes		
Otros Activos Circulantes		
Activo No Circulante		
Inversiones Financieras a Largo Plazo	-	6,425,762
Derechos a Recibir Efectivo o Equivalentes a Largo Plazo		
Bienes Inmuebles, Infraestructura y Construcciones en Proceso	-	4,483,669
Bienes Muebles	-	785,517
Activos Intangibles	-	312,033
Depreciación, Deterioro y Amortización Acumulada de Bienes	184,664	
Activos Diferidos		
Estimación por Pérdida o Deterioro de Activos no Circulantes		
Otros Activos no Circulantes		
Pasivo		
Pasivo Circulante		
Cuentas por Pagar a Corto Plazo	2,810,448	
Documentos por Pagar a Corto Plazo		
Porción a Corto Plazo de la Deuda Pública a Largo Plazo		
Títulos y Valores a Corto Plazo		
Pasivos Diferidos a Corto Plazo	313,468	
Fondos y Bienes de Terceros en Garantía y/o en Administración a Corto Plazo		10,817,933
Provisiones a Corto Plazo		
Otros Pasivos a Corto Plazo	6,242,564	
Pasivo No Circulante		
Cuentas por Pagar a Largo Plazo		
Documentos por Pagar a Largo Plazo		
Deuda Pública a Largo Plazo		
Pasivos Diferidos a Largo Plazo		
Fondos y Bienes de tercero en Garantía y/o en Administración a Largo Plazo	1,943,119	
Provisiones largo Plazo		
HACIENDA PÚBLICA/PATRIMONIO		
Hacienda Pública/Patrimonio Contribuido		
Aportaciones		
Donaciones de Capital		
Actualización de la Hacienda Pública/Patrimonio		
Hacienda Pública/Patrimonio Generado		
Resultados del Ejercicio (Ahorro/Desahorro)	7,585,456	
Resultados de Ejercicios Anteriores	190,461	
Revalúos		
Reservas		
Rectificaciones de Resultados de Ejercicios Anteriores		
Excesos o Insuficiencia en la Actualización de la Hacienda Pública/Patrimonio		
Resultado por posición Monetaria		
Resultado por Tenencia de Activos no Monetarios		

"Bajo protesta de decir verdad declaramos que los Estados Financieros y sus notas, son razonablemente correctos y son responsabilidad del emisor".

ELABORÓ: C.P. MARÍA CONSERRAT SOTO FÉLIX
JEFA DEL ÁREA DE RECURSOS FINANCIEROS

AUTORIZÓ: C.P. ALMA ALICIA CHEAGARAY LARA
DIRECTORA GENERAL ADMINISTRATIVA

A Corto Plazo

A Mediano Plazo

INFORME SOBRE PASIVOS CONTINGENTES: Existe actualmente dos demandas laborales expediente 1317/2013 aún no concluida y 2992/2014 aun no concluida

A Largo Plazo

Una demanda laboral expediente 3628/2010 aún no concluida

Con el propósito de dar cumplimiento a los artículos 46 y 49 de la Ley General de Contabilidad Gubernamental, los entes públicos deberán acompañar notas a los estados financieros cuyos rubros así lo requieran teniendo presente los postulados de revelación suficiente e importancia relativa con la finalidad, que la información sea de mayor utilidad para los usuarios

A continuación se presentan los tres tipos de notas que acompañan a los estados, a saber:

- a) Notas de desglose;
- b) Notas de memoria (cuentas de orden), y
- c) Notas de gestión administrativa

NOTAS DE DESGLOSE

Información contable

ACTIVO

EFFECTIVO Y EQUIVALENTES

Los saldos en cuentas bancarias y los excedentes en efectivo que se tienen en inversión al cierre del período que se informa, se encuentra integrada de la siguiente manera:

INSTITUCION FINANCIERA	SALDOS EN BANCOS	TIPO DE RECURSOS
BBVA Bancomer /Subsidios, colectiva, operativa	10,242,290	Estatal/Federal/Propio
Banamex / Proyectos	501,107	Estatal/Federal/Propio
Santander/ Fondos	3,345,598	Estatal/Federal/Propio
Santander/ Inversiones	15,404,348	Estatal/Federal/Propio
Total	29,493,343	
Fondo fijo caja	5,000	
Total Efectivo y equivalentes	29, 498,345	

Al 30 de Septiembre de 2015, la totalidad de las inversiones en valores se realizan en fondos de instrumentos de deuda en Banco Santander México, S.A. en sociedades de inversión (STER10PA E1, STER10PA E3 Y PYMES) principalmente.

INVERSIONES EN FIDEICOMISO E INVERSIONES PARA INDEMNIZACIÓN

El saldo en inversiones en fideicomiso al 30 de Septiembre de 2014 y 2015 eran de \$17, 738,135 y \$18,236,375, respectivamente, el cual corresponde a fondos fideicomitidos para la creación de una reserva financiera para cubrir los pagos del plan complementario de pensiones y jubilaciones.

Conforme con los contratos respectivos, los fondos fideicomitidos, pueden ser utilizados en cualquier momento conforme a las instrucciones de sus comités técnicos, siempre que las erogaciones se destinen a los fines para los cuales fue creado el fideicomiso.

DERECHOS A RECIBIR EN EFECTIVO, EQUIVALENTES

A continuación se enlistan los derechos a recibir en efectivo y equivalentes en bienes y servicios agrupados por rubro y antigüedad de saldos:

	SALDO AL 30 DE SEPTIEMBRE DEL 2015
DERECHOS A RECIBIR EN EFECTIVO	
Cuentas por cobrar a corto plazo	676,942
Deudores diversos por cobrar a corto plazo	1,029,115
Otros derechos a recibir efectivo o equivalentes a corto plazo	111,628
Total	1,817,688

Las cuentas por cobrar a corto plazo corresponden a los recursos por proyectos y convenios pendientes de recibir e ingresos propios por pago de cuotas de alumnos.

La cuenta de deudores diversos se utiliza durante el ejercicio de conformidad a los lineamientos internos, que exigen su entera comprobación, se integra del gastos por comprobar y deudores diversos por proyectos, mismos que refleja el importe pendiente de comprobación.

La cuenta correspondiente a otros derechos de recibir efectivo o equivalente a corto plazo se integra del saldo pendiente de comprobar por funcionarios y empleados, así como otros gastos por comprobar y los depósitos en garantía de los edificios en renta.

BIENES Y SERVICIOS

BIENES MUEBLES, BIENES INMUEBLES Y CONTRUCCIONES EN PROCESO

Los activos no circulantes del Colegio se registran a su costo de adquisición, por tal motivo el saldo que se presenta en el rubro de bienes muebles e intangibles reflejan el costo histórico de dichos activos; Se realizó el registro de depreciación de acuerdo a la normativa del CONAC; el saldo al 30 de septiembre del 2015 se encuentra integrado de la siguiente manera:

	2015
Mobiliario y equipo de administración	\$ 12,987,924
Mobiliario y equipo educacional y recreativo	19,403,149
Equipo de transporte	1,003,700
Maquinaria, otros equipos y herramientas	1,758,022
Colecciones, obras de arte y objetos valiosos	20,585
Total de bienes muebles	\$ 35,173,380
Menos -Depreciación acumulada bienes muebles	- 13,585,570
	<u>\$ 21,587,810</u>

Edificios	\$ 14,932,569
Terrenos	10,182,148
Construcciones en proceso	18,202,067
Total bienes inmuebles	43,316,784
Menos -Depreciación acumulada bienes inmuebles	- 5,973,028
	\$ 37,343,756
Activos Intangibles	
Software	\$ 1,095,033
	\$ 1,095,033

CUENTAS POR PAGAR A CORTO PLAZO

Al 30 de septiembre del 2015 el saldo de cuentas por pagar a corto plazo se integraba de la siguiente forma:

	2015
Proveedores	\$ 1,003,796
Publicaciones en consignación	9,613
Impuestos por Pagar	354,354
ISSSTESON	2,690,284
Otros impuestos por pagar	4,576
Otras retenciones y contribuciones	1,220,442
Otras cuentas por pagar a corto plazo	2,214,642
	\$ 7,497,707

El saldo está representado en su mayoría por las cuotas y retenciones a favor de ISSSTESON, además de saldos pendientes de pago a proveedores por distintas adquisiciones y servicios; así mismo considera el importe de los impuestos 2015.

PASIVOS DIFERIDOS A CORTO PLAZO Y OTROS PASIVOS A CORTO PLAZO

Al 30 de Septiembre del 2015 el saldo de pasivos diferidos a corto plazo se refiere al adeudo de alumnos por concepto de anualidades, títulos, constancias y exámenes, que asciende a \$313,468 y del saldo de otros pasivos a corto plazo por \$ 6,242,564 dicho monto corresponde a diversos recursos etiquetados que son ejercidos de forma multianual, por lo tanto se van afectando al momento de conocer el monto autorizado de cada ejercicio.

PASIVO NO CIRCULANTE

Al 30 de septiembre del 2015 el Colegio cuenta con Fondos y Bienes de Terceros en Garantía y/o en Administración a Largo Plazo por \$ 33,243,329 los cuales representa los fondos que el colegio administra pertenecientes a terceros; las reservas laborales, mismas que se agrupan en pasivo no circulante, ya que representa las deudas acumuladas por trabajador que el colegio tendría que pagarle en caso de despido o separación, y que es acumulado por concepto de las prestaciones de Ley que tiene el trabajador por el tiempo que tiene prestando sus servicios, los cuales se administran en dos fondos, el fondo de pensiones; un fondo administrado para garantizar un capital mayor al trabajador en el momento de jubilación o pensión, por lo que se trata de una operación a largo plazo y el fondo de indemnizaciones, es un fondo creado con el fin de cubrir las indemnizaciones al personal conforme a las legislaciones vigentes ya sea por despidos o por accidentes de trabajo.

Pasivo Contingente: El Colegio tiene como pasivo contingente tres demandas laborales con expediente 1317/2013 aún no concluida y 2992/2014 aun no concluida y expediente 3628/2010 aún no concluida.

HACIENDA PUBLICA/PATRIMONIO

Hacienda Pública/Patrimonio Contribuido

El patrimonio del Colegio se constituye entre otros por los bienes y subsidios otorgados por los Gobiernos Federal, Estatal, Municipales y otras instituciones; así también forman parte del patrimonio los bienes muebles e inmuebles, donaciones, los derechos y cuotas recaudadas por bienes o servicios.

La Hacienda Pública/Patrimonio Contribuido se integra al 30 de Septiembre 2015 de la siguiente manera:

Hacienda Pública/Patrimonio Contribuido	Importe
Hacienda Pública/Patrimonio	60,590,982
Actualización de la Hacienda Pública/Patrimonio	227,994
	60,818,975

En la cuenta de patrimonio se modificó en ejercicio producto del incremento en el periodo de enero a septiembre por actualización de patrimonio por su efecto al Resultado de ejercicios anteriores por \$ 227,994.

Hacienda Pública/Patrimonio Generado	Importe
Resultados del Ejercicio (Ahorro/ Desahorro)	7,547,924
Resultados de Ejercicios Anteriores	
Rectificaciones de Resultados de Ejercicios Anteriores	

Las modificaciones en el rubro de Patrimonio Generado ocurridas al cierre del periodo que se informa, derivan única y exclusivamente del traspaso del Resultado del Ejercicio 2014 por un monto de \$60,590,982 , al rubro de Resultados de Ejercicios Anteriores, asimismo, por la determinación de Resultado del Ejercicio al 30 de septiembre del ejercicio fiscal 2015, por un monto de \$7,547,924 y su

actualización por \$ 227,994

ESTADO DE ACTIVIDADES

Las cuentas que integran los ingresos, presentan los siguientes saldos al 30 de septiembre del 2015.

1. Los ingresos se integran de la siguiente manera:

Transferencias y Subsidios	44,164,526	76.20 %
Ingreso por la Venta de bienes y servicios	1,221,630	2.11 %
Otros Ingresos	12,570,968	21.69%
Suma de Ingresos	57,957,124	100.00 %

Los subsidios son recibidos de recursos Federales, Estatales y correspondiente a Ingreso por la Venta de bienes y servicios, se refiere a integración de recurso propio por las ventas de bienes y servicios de ingresos académicos, servicios estudiantiles, ingresos por publicaciones, otros ingresos por servicio de copiadora, multas de biblioteca y los productos financieros para coadyuvar al funcionamiento del Colegio.

2. Las cuentas contempladas en los gastos y otras pérdidas son los siguientes:

Servicios Personales	39,720,717	79.61%
Materiales y Suministros	1,038,129	2.08 %
Servicios Generales	9,132,423	18.30%
Suma de Gastos	49,891,261	100 .00%

El capítulo de Servicios Personales, comprende el capítulo más representativo del gasto, es el concepto de gastos al que le designa recurso el Gobierno del Estado.

NOTAS AL ESTADO DE FLUJOS DE EFECTIVO

- 1.- El análisis de los saldos inicial y final que figuran en la última parte del Estado de Flujo de Efectivo en la cuenta de efectivo y equivalentes es como sigue:

	2015	2014
Efectivo	5,000	5,000
Efectivo en Bancos – Dependencias	14,088,997	41,172,346
Inversiones Temporales	15,404,348	
Fideicomiso fondo de pensiones		17,738,135
Total de Activo Circulante	29,498,345	58,915,481

- 2.- Los flujos netos por actividades de operación del estado de flujos de efectivo y el Ahorro Neto del Ejercicio según el Estado de Actividades difieren solo por dos partidas en conciliación, siendo la siguiente:

	2015	2014
Ahorro Neto del Ejercicio según Estado de Flujo de Efectivo por actividades de operación	609,453	17,633,078

(+) Aumento de Activos por Adquisiciones del Ejercicio	-1,903,972	-4,931,836
Flujos netos de efectivo por Actividades de Inversión		
(+) Saldo Efectivo y Equivalentes al Inicio del Ejercicio	30,792,863	46,214,239
Efectivo y Equivalentes al Efectivo al Final del Ejercicio	29,498,344	58,915,481

CUENTAS PRESUPUESTARIAS

Conciliación entre los ingresos presupuestarios y contables, así como entre los egresos presupuestarios y gastos contables.

Estado analítico de Ingresos Presupuestarios.

1. Ingresos Presupuestarios		45,386,156
Mas		
2. Ingresos contables no presupuestarios		
Otros Ingresos y beneficios varios	12,570,968	
Menos		
3. Ingresos presupuestarios no contables		
Total Ingresos Contables		57,957,123

Estado del Ejercicio del Presupuesto

1. Total de Egresos Presupuestarios		55,787,328
Menos		
2. Egresos presupuestarios no contables	5,896,059	
Mas		
3. Gastos Contables no presupuestarios	517,931	
Total Gasto Contable		50,409,200

NOTAS DE MEMORIA

1.- Las cuentas de orden presupuestarias se integran como sigue:

CUENTAS DE INGRESOS	IMPORTE
Ingresos Estimados	\$ 77,109,995
Ingresos Modificados	\$ 77,109,995
Ingresos Devengados	\$ 52,191,628
Ingresos Recaudados	\$ 44,959,872
CUENTAS DE EGRESOS	
Gastos Aprobados	\$ 77,109,995
Gastos Modificados	\$ 77,109,995
Gastos Comprometidos	\$ 70,492,131
Gastos Devengados	\$ 47,477,922
Gastos Ejercidos	\$ 47,093,485
Gastos Pagados	\$ 47,093,485

NOTAS DE GESTIÓN ADMINISTRATIVA

Introducción

Los Estados Financieros del Colegio de Sonora, proveen de información financiera a sus principales usuarios, la ciudadanía, a los administradores de la Secretaría de Hacienda que integran el Poder Ejecutivo del Gobierno del Estado, al Congreso del Estado de Sonora, a las Entidades Fiscalizadoras. El objetivo del presente documento es la revelación del contexto y de los aspectos económicos financieros más relevantes que influyeron en las decisiones del periodo y que deberán ser considerados en la elaboración de los estados financieros para la mayor comprensión de los mismos.

En el año del 2008 el Gobierno Federal publicó la Ley general de Contabilidad Gubernamental con el objeto de establecer el Marco Conceptual de Contabilidad Gubernamental y la Armonización Contable en los tres niveles de gobierno, previa modificación del artículo 134 de la Constitución Política de los Estados Unidos Mexicanos. Posteriormente en el año de 2009 se crea el Consejo Nacional de Armonización Contable (CONAC) que ha venido estableciendo los distintos fines, conceptos, postulados, sistemas, planes, métodos y políticas de dicha armonización.

El Colegio de Sonora cuenta con un Sistema de Armonizado en su Contabilidad Financiera, en esta nueva reglamentación contable, por lo cual la información contenida en los estados financieros se presentan en función de dicha norma de contabilidad gubernamental.

Panorama Económico y Financiero

En lo que se refiere al entorno en el cual se han desarrollado las operaciones del Colegio de Sonora, se presentan bajo la expectativa de mejorar la situación económica, ya que actualmente se reciben recursos con el Gobierno Federal y del Estado, mas no obstante la operatividad del mismo se logra gracias a los recursos por proyectos y convenios y los recursos por subsidios federales ya que pese a las gestiones realizadas con el Gobierno Estatal, los recursos operativos y de servicios personales no se han recibido en tiempo, así como, también los recursos establecidos para proyectos no se reciben oportunamente, por lo que hay que trabajar con los recursos que dispongan suficiencia y de esta forma cumplir con los objetivos y metas establecidas en el Programa Anual. Lo anterior, implica seguir realizando esfuerzos en la aplicación de los recursos, aunado a las medidas y condiciones de austeridad y de racionalidad para seguir coadyuvando con el desarrollo educativo en nuestro estado y así proporcionar mejores espacios de aprovechamiento para la Ciudadanía.

Autorización e Historia.

a) Fecha de creación del ente.

El Colegio de Sonora, O.P.D. (el Colegio) fue creado como un organismo descentralizado del Estado de Sonora de conformidad con la Ley Número 110

publicada en el Boletín Oficial del Estado de Sonora el 8 de agosto de 1985, con el propósito de la investigación científica y la educación superior.

b) Principales cambios en su estructura

La estructura del Colegio tendrá los siguientes órganos:

- La Junta de Gobierno
- La Rectoría
- El Consejo Técnico Consultivo
- La Junta de Coordinación
- La Secretaría General

El patrimonio del Colegio se integrará por:

- Los bienes que les sean destinados por los Gobiernos Federal, Estatal o Municipal y otras instituciones públicas o privadas.
- Los subsidios anuales que les otorguen los Gobiernos Federal, Estatal o Municipal.
- Las aportaciones de instituciones, organismos descentralizados o de la participación Estatal, o de cualquier otra entidad del sector público, Estatal o Municipal.
- Los legados, donaciones y fideicomisos que le hagan o se constituyan a su favor.
- Los derechos o cuotas recaudadas por bienes o servicios.
- Cualquier otro ingreso que por cualquier título o causa se le asigne o le corresponda.
- Los bienes inmuebles, patrimonio del Colegio, son inalienables, inembargables e imprescriptibles y sobre ellos no podrá constituirse ningún gravamen, mientras estén destinados a la realización de sus funciones, la junta de gobierno podrá autorizar la enajenación o gravamen de los nuevos bienes adquiridos, una vez que se declare que ya no son aptos para el aprovechamiento del Colegio.
- El Colegio, gozará respecto de su patrimonio, de las franquicias y prerrogativas concedidas a los fondos y bienes del Estado. Dichos bienes, así como los actos y contratos que celebre el Colegio, quedaran exentos de toda clase de impuestos y derechos Estatales.

Organización y Objeto Social

a) Objeto Social

Los objetivos principales del Colegio son la generación, búsqueda y transmisión del conocimiento, así como la creación, preservación y difusión de la cultura.

b) Principales Actividades

- Organizar, realizar y fomentar la investigación científica en las áreas de las ciencias sociales, humanidades y disciplinas afines, teniendo en cuenta las circunstancias y problemas de la región y país.
- Realizar programas de docencia a nivel universitario, para formar investigadores. Docentes y especialistas, otorgando títulos, grados, distinciones y reconocimientos.
- Difundir los conocimientos derivados de sus trabajos, así como de los provenientes de otras fuentes, mediante publicaciones y otros medios.
- Constituir un foro de discusión interdisciplinaria e interinstitucional, sobre los temas de las áreas sobre las que trabaje o sobre los problemas relevantes al desarrollo científico y cultural de región y el país.
- Celebrar todos los actos jurídicos que sean necesarios o convenientes para la realización de sus fines institucionales.
- Respetar la libertad académica, como principio de observancia permanente, será obligatorio el cumplimiento cabal de los planes y programas de trabajo, elaborados en los términos y por los órganos que establezca la ley.

c) Ejercicio Fiscal.

Las cifras contenidas en los Estados Financieros y que se mencionan en estas notas se presentan al 30 de mes de septiembre del Ejercicio Fiscal 2015.

d) Régimen Jurídico

Constitución Política de los Estados Unidos Mexicanos
Constitución Política para el Estado Libre y Soberano de Sonora
Ley Orgánica
Reglamento General
Reglamento de la Junta de Gobierno
Estatuto del Personal Académico
Reglamento para el Otorgamiento de Becas al Desempeño Académico
Lineamientos 2009 para Becarios y Personal de Apoyo Académico
Reglamento General de Posgrado
Lineamientos y Procedimientos para la Revalidación, Equivalencias y Conmutación de las Materias de Maestría en Ciencias Sociales y Doctorado en Ciencias Sociales de El Colegio de Sonora
Instructivo para la Elaboración de Tesis y Presentación del Examen de Grado de Maestría
Reglamento de Diplomados
Reglamento Editorial
Reglamento de Cursos de Actualización
Lineamientos de la Comisión de Honor y Justicia
Reglamento de Servicios Bibliotecarios y de Información del Departamento de Documentación y Biblioteca
Reglamento Interior de Trabajo del Personal Administrativo
Reglamento del Plan Complementario de Pensiones por Jubilación, Vejez y Cesantía por Edad Avanzada de El Colegio de Sonora

Reglamento de Ingresos Propios

Reglamento de Adquisiciones, Arrendamientos, Servicios y Obras de El Colegio de Sonora

e) Consideraciones fiscales del ente;

Por su creación y los fines que persigue, el Colegio no es contribuyente del impuesto sobre la renta (ISR); sin embargo, es responsable solidario por las retenciones y entero de los impuestos por pagos a terceros sujetos a retención, tales como honorarios, arrendamientos y remuneraciones al personal, así como de exigir documentación que reúna los requisitos fiscales cuando esté obligado a esto.

f) Estructura Organizacional Básica.

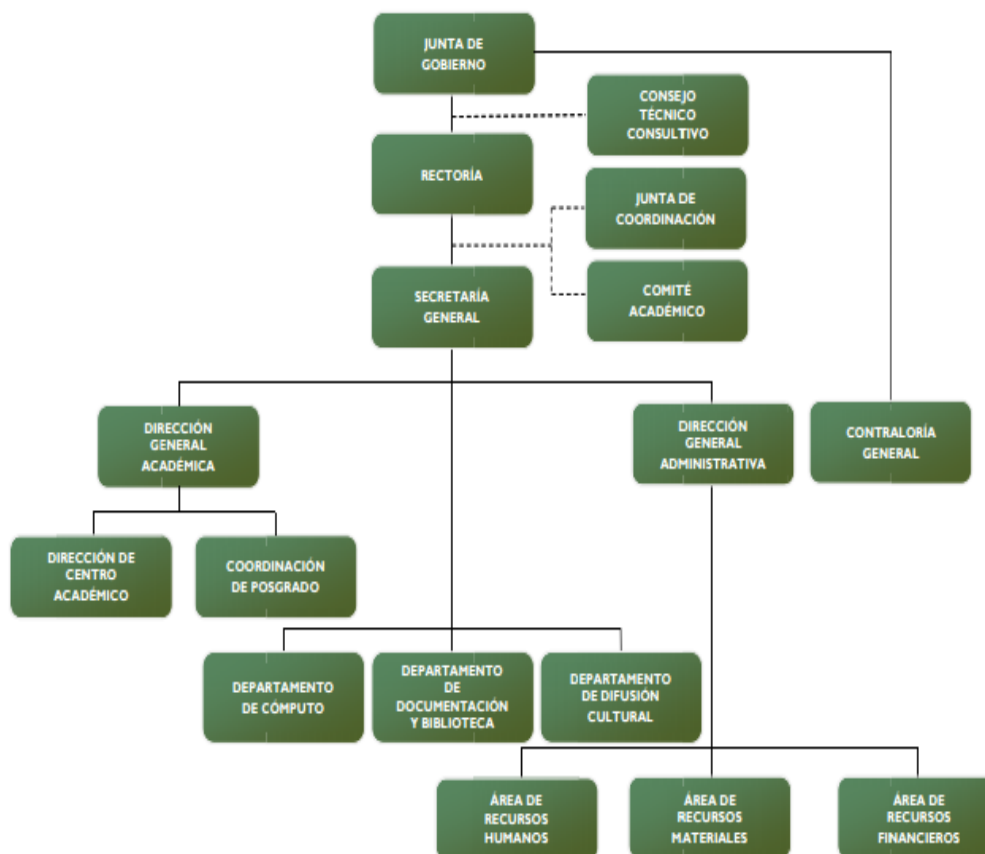

g) Fideicomisos, mandatos y análogos.

El Colegio cuenta con fideicomiso establecido en banco Santander México, S.A. como institución fiduciaria, donde el Colegio funge como fideicomitente y como fideicomisarios, los empleados que formen parte del personal del Colegio. El objetivo de dicho fideicomiso es la creación de una reserva financiera complementaria, que

permita al Colegio cubrir el pago de pensión complementaria, prima de antigüedad, compensación por jubilación y haberes de retiro, en los términos de su normatividad.

El Colegio de Sonora en mayo de 2015 estableció un fideicomiso por \$5, 451,555 en Banco Santander de México, S.A. Proveniente de Recursos Públicos Federales extraordinarios no regularizables denominado Programa para el Desarrollo Profesional Docente (PRODEP)

Bases para la preparación de Estados Financieros.

- a) El 31 de diciembre de 2008 se publicó en el Diario Oficial de la Federación la Ley General de Contabilidad Gubernamental (LGCG), que entró en vigor el 1 de enero de 2009, y es de observancia obligatoria para los poderes Ejecutivo, Legislativo y Judicial de la Federación, los Estados y el Distrito Federal; los ayuntamientos de los Municipios; los órganos político-administrativos de las demarcaciones territoriales del Distrito Federal; las entidades de la administración pública paraestatal, ya sean Federales, Estatales o Municipales y los órganos autónomos Federales y Estatales.

La Ley tiene como objetivo establecer los criterios generales que regirán la contabilidad gubernamental y la emisión de la información financiera de los entes públicos, con la finalidad de lograr la armonización contable a nivel nacional, para lo cual fue creado el Consejo Nacional de Armonización Contable (CONAC) como órgano de coordinación para la armonización de la contabilidad gubernamental, el cual tiene por objeto la emisión de las normas contables y las disposiciones presupuestales que se aplicarán para la generación de la información financiera y presupuestal que emitirán los entes públicos.

A partir del ejercicio 2015, los estados financieros del Colegio han sido preparados de conformidad con lo establecido en la LGCG, sus postulados básicos, el marco conceptual de contabilidad, los lineamientos emitidos por el CONAC, consecuentemente el marco de información aplicable corresponde al de la LGCG. Asimismo cabe señalar que hasta el 31 de diciembre de 2013 y durante ejercicios anteriores el marco de información financiera aplicado por el Colegio fueron los principios básicos de contabilidad gubernamental.

Conforme lo anterior, las bases contables utilizadas por el Colegio fueron preparadas para cumplir con requerimientos normativos gubernamentales a que está sujeto el Colegio; consecuentemente, los estados financieros pueden no ser apropiados para otra finalidad.

Los Estados Financieros de 2014, incluyen ciertas reclasificaciones para conformarlos con las clasificaciones utilizadas en 2015.

Las principales políticas contables se enlistan a continuación:

- b) La base de medición utilizada en el registro de las operaciones para la elaboración de los Estados Financieros es a Costo histórico.
- c) Postulados básicos de la Contabilidad gubernamental aprobados por la CONAC.

Sustancia Económica
Entes Públicos

Existencia Permanente
Revelación Suficiente
Importancia Relativa
Registro e Integración Presupuestaria
Consolidación de la Información Financiera
Devengo Contable
Valuación
Dualidad Económica
Consistencia

Se han adoptado los postulados básicos publicados en la Ley General de Contabilidad Gubernamental. En cuanto a los Bienes Muebles e Inmuebles, se han manifestado a su valor histórico original y la valuación y porcentajes de depreciación y amortización.

Características del Sistema de Contabilidad Gubernamental (SCG)

El contexto legal, técnico y conceptual, sobre el que se construyó el SIIA del Colegio, determina las características de diseño y operación, que revela el cumplimiento de las siguientes características:

- a) Ser único, uniforme e integrador;
- b) Integrar en forma automática la operación contable con el ejercicio presupuestario;
- c) Efectúa los registros considerando la base acumulativa (devengado) de las transacciones;
- d) Registra de manera automática y, por única vez, en los momentos contables correspondientes;
- e) Efectúa la interrelación automática los clasificadores presupuestarios, la lista de cuentas y el catálogo de bienes permitirán su interrelación automática;
- f) Efectúa en las cuentas contables, el registro de las etapas del presupuesto, de acuerdo con lo siguiente:
 - En lo relativo al gasto: registra los momentos contables: aprobado, modificado, comprometido, devengado, ejercido y pagado.
 - En lo relativo al ingreso: registra los momentos contables: estimado, modificado, devengado y recaudado.
- g) Facilita el registro y control de los inventarios de bienes muebles e inmuebles
- h) Generar, en tiempo real, estados financieros, de ejecución presupuestaria y otra información que coadyuva a la toma de decisiones, transparencia, programación con base en resultados, evaluación y rendición de cuentas;
- i) Está estructurado de forma tal que permite su contabilización con la información sobre recursos físicos que generan las mismas áreas que originan la información contable y presupuestaria, permitiendo el establecimiento de relaciones de insumo-producto y la aplicación de indicadores de evaluación del desempeño y determinación de costos de la producción pública;
- j) Está diseñado de forma tal, que permite su procesamiento y generación de estados financieros mediante el uso de herramientas propias de la informática;

Políticas de Contabilidad Significativas.

a) Efectivo y equivalentes

El efectivo y equivalentes consiste principalmente en depósitos bancarios en cuentas de cheques e inversiones en valores disponibles a la vista, de gran liquidez, fácilmente convertibles en efectivo y sujetos a riesgos poco significativos de cambio de valor.

Los intereses y las utilidades o pérdidas en valuación se reconocen en el estado de actividades hasta que se realizan.

Al cierre de cada ejercicio, los sobregiros bancarios que en su caso resultaran, son reclasificados a las cuentas de pasivos que les corresponden.

b) Bienes muebles; bienes inmuebles y construcciones en proceso

Los bienes muebles se registran al costo de adquisición e instalación. Los gastos de mantenimiento y reparación se registran en el estado de actividades conforme se incurren. Las reparaciones y adaptaciones a dichos bienes, se capitalizan siempre que impliquen adiciones y mejoras a los mismos.

A partir del ejercicio de 2014, la depreciación de los bienes muebles e inmuebles se calcula por método de línea recta con base en los porcentajes anuales determinados por el Colegio, establecidos de conformidad con las vidas útiles estimadas de los mismos. Estos porcentajes anuales se muestran a continuación:

	<u>%</u>	<u>Vida Útil</u>
Edificios	3.33	30
Equipo de cómputo	33.3	3
Mobiliario y equipo de oficina	10	10
Equipo de transporte	20	5
Equipo y aparatos de comunicación	33.3	3
Equipo de refrigeración y eléctrico	10	10
Bienes artísticos y culturales	5	20

Hasta el 31 de diciembre de 2013, las inversiones en bienes muebles e inmuebles se registraban al costo de adquisición, y era consideradas como un egreso en el ejercicio que se adquirían, registrándose a su vez su efecto patrimonial. Los egresos relacionados con la adquisición de estos activos, se registraban en las cuentas de "gasto de bienes muebles e inmuebles" y en "gastos por programas y proyectos".

c) Acervo bibliográfico

El rubro de acervo bibliográfico representa el material educativo y bibliográfico (libros y publicaciones) disponibles en la biblioteca del Colegio.

Las compras de material bibliográfico son registradas al costo de adquisición, y las donaciones o intercambios son registradas a un costo estimado fijo (\$360.77 por libro), registrándose a su vez efecto patrimonial, este costo estimado fue determinado por el estudio de la Universidad Autónoma de Ciudad Juárez realizado en 1999. El Colegio realiza inventarios físicos periódicos, cada dos años, donde se verifica la existencia física del acervo bibliográfico, ajustando las existencias por el material educativo no identificado, mal estado u obsoleto.

d) Ingresos

Los ingresos por concepto de participaciones Federales y Estatales se registran conforme al programa del presupuesto anual autorizado, registrándose como cuenta por cobrar el importe de las participaciones pendientes de recibir al cierre del ejercicio.

Al 31 de diciembre de 2014 quedaron pendientes de recibirse \$2,500,000 por concepto de subsidio Estatal del rubro de servicios personales los cuales fueron recibidos en febrero de 2015.

e) Ingresos propios

Los ingresos por colegiaturas y servicios docentes, diplomados, venta de libros y publicaciones del Colegio, se reconocen como ingresos propios conforme se devengan.

f) Gastos

Los gastos se registran según las cantidades de efectivo que se afecten al momento en que se consideren realizados contablemente al momento del devengado de acuerdo al sistema de contabilidad gubernamental.

Servicios personales: Durante el ejercicio de 2005, el Colegio por disposición del Gobierno del Estado de Sonora un plan de remuneración total (PRT) para sus empleados, el cual se integra de un plan de indemnizaciones, enfermedades y riesgo laboral, así como de un plan de previsión social. El PRT, el cual inicio retroactivamente a partir de enero de 2005, establece que gran parte de las remuneraciones de los empleados del Colegio se distribuyan a determinados conceptos para considerarse como un ingreso no acumulable para efectos del impuesto sobre la renta a los trabajadores. Estos conceptos no acumulables para el trabajador se refieren ayuda de despensa, ayuda de habitación y beneficios por riesgos laborales.

g) Beneficios a los empleados por terminación, retiro y otros

El Colegio cuenta con plan complementario de pensiones por jubilación, vejez y cesantía por edad avanzada con el propósito de complementar el beneficio económico que brinda ISSSTESON a los trabajadores que se jubilan o pensionan a través de dicho instituto.

De conformidad con la NIF D-3, beneficios a empleados, se establecen tres tipos de beneficios a los empleados: directos a corto y largo plazo, al término de la relación laboral y por retiro.

El pasivo por beneficios directos a corto plazo es reconocido conforme se devengan con base en los sueldos actuales expresados a su valor nominal. Al 31 de diciembre de 2014 y 2013, no existían pasivos por beneficios directos a largo plazo.

El pasivo por beneficios por terminación laboral y por retiro de la relación laboral se registra conforme se devenga, el cual se calcula por actuarios independientes con base en el método de crédito unitario proyectado utilizando tasas de interés nominales.

Posición en Moneda Extranjera y Protección por Riesgo Cambiario

EL Colegio cuenta con subsidio de presupuesto regular cuenta dólares 0167549423 cuyo monto equivale al 30 de septiembre del 2015, a \$153,507 y cuenta Banamex dólares 0111-909063-2 por \$296,698.02, cuentas que no implican riesgo alguno para el Colegio

Reporte Analítico del Activo

La vida útil o porcentajes de depreciación, deterioro o amortización utilizados están apegados a los parámetros de estimación de vida útil emitidos por el CONAC y son los siguientes:

Mobiliario y Equipo de Administración 10%
Equipo de Cómputo 33.30%
Vehículos y Equipo de Transporte 20%
Maquinaria, otros equipos y herramienta 10%

Fideicomisos, Mandatos y Análogos

- a) Por ramo administrativo que lo reporta Sector Educación; cuya cabeza de sector es la secretaría de Educación y Cultura
- b) Enlistar los de mayor monto de disponibilidad, relacionando aquéllos que conforman el 80% de las disponibilidades.

Fideicomiso fondo pensiones 02002334	\$ 18,236,375
Fideicomiso PRODEP Santander 2002872-0	\$ 5,416,998
Total	\$ 23, 653,373

Reporte de la Recaudación

Los ingresos del Colegio de Sonora se conforman de la siguiente manera:

	<u>2015</u>
Subsidio Estatal	\$31,721,525
Subsidio Federal	12,443,000
Proyectos y convenios	11,977,566
Ingresos por venta de bienes y servicios	890,748
Ingresos financieros	317,815
Otros ingresos y beneficios varios	275,585
Investigación	330,000
	<hr/>
	\$ 57,957,123

Información sobre la Deuda y Reporte analítico de deuda

El Colegio no tiene deudas relativas a instrumentos financieros, las deudas que se informan en el apartado otros instrumentos de deuda en ETCA-II-10 se refiere únicamente a los saldos por registro de pasivo derivados de la operación del Colegio, mismos que por

señalamiento en la recomendación de llenado de los informes trimestrales se integra el total en balanza al 30 de septiembre del presente por \$47,297,068.

Calificaciones otorgadas

El Colegio no ha solicitado ninguna calificación crediticia, por lo tanto este punto no aplica.

Proceso de Mejora

Principales políticas de control interno

Revisión de los documentos probatorios del ejercicio del gasto

Control para la emisión de pagos mediante formatos de solicitud de pago

Control de Pedidos para adquisición de materiales y servicios

Cumplimiento de la normatividad fiscal

Revisión de Nóminas

Control de salidas y entradas de visitantes y personal del Colegio

Bitácoras de consumo de Combustible, Teléfono y uso de vehículos oficiales

Control de correspondencia recibida y enviada.

Registro de Ingresos y Egresos Control de Activo Fijo

A efectos de control se apegue al manual de políticas cuyo propósito es contar con control de manejo, afectación y destino final de bienes muebles de El Colegio de Sonora

Información por Segmentos No/Aplica.

Eventos Posteriores al Cierre

A la fecha de cierre de los Estados Financieros del período del 01 al 30 de septiembre del 2015, se está a la espera de recursos de Proyectos y Convenios para la realización de proyectos: 1) Universidad de Arizona, así como deudores diversos por cobrar a corto plazo.

Partes relacionadas

No existen partes relacionadas que pudieran ejercer influencia significativa sobre la toma de decisiones financieras y operativas.

Responsabilidad Sobre la Presentación de los Estados Financieros

"Bajo protesta de decir verdad declaramos que los Estados Financieros y sus notas, son razonablemente correctos y son responsabilidad del emisor".



Dra. Gabriela Grijalva Monteverde
Rectora



Dr. Juan Poom Medina
Secretario General

(pesos)

TRIMESTRE: TERCERO DE 2015

Concepto	Saldo Inicial 1	Cargos del Periodo 2	Abonos del Periodo 3	Saldo Final 4 (1+2-3)	Variación del Periodo (4-1)
ACTIVO	108,125,148	149,892,051	142,353,232	115,663,967	7,538,820
<i>Activo Circulante</i>	34,945,646	137,672,858	141,302,472	31,316,032	3,629,615
Efectivo y Equivalentes	30,792,863	128,734,056	130,028,574	29,498,345	1,294,518
Derechos a Recibir Efectivo o Equivalentes	4,152,783	8,938,802	11,273,898	1,817,687	2,335,096
Derechos a Recibir Bienes o Servicios	-	-	-	-	-
Inventarios	-	-	-	-	-
Almacenes	-	-	-	-	-
Estimación por Pérdida o Deterioro de Activos Circulantes	-	-	-	-	-
Otros Activos Circulantes	-	-	-	-	-
<i>Activo No Circulante</i>	73,179,501	12,219,194	1,050,759	84,347,935	11,168,434
Inversiones Financieras a Largo Plazo	18,549,456	5,939,233	167,353	24,321,336	5,771,880
Derechos a Recibir Efectivo o Equivalentes Largo Plazo	-	-	-	-	-
Bienes Inmuebles, Infraestructura y Construcciones en Proceso	38,833,115	4,483,668	-	43,316,784	4,483,668
Bienes Muebles	34,387,863	1,151,391	365,874	35,173,380	785,517
Activos Intangibles	783,000	312,033	-	1,095,033	312,033
Depreciación, Deterioro y Amortización Acumulada de Bienes	-	332,868	517,532	19,558,598	184,664
Activos Diferidos	-	-	-	-	-
Estimación por Pérdida o Deterioro de Activos no Circulantes	-	-	-	-	-
Otros Activos no Circulantes	-	-	-	-	-

"Bajo protesta de decir verdad declaramos que los Estados Financieros y sus notas, son razonablemente correctos y son responsabilidad del emisor".

ELABORÓ: C.P. MARÍA MONSERRAT SOTO FÉLIX
JEFA DEL ÁREA DE RECURSOS FINANCIEROS

AUTORIZÓ: C.P. ALMA ALICIA ECHEAGARAY LARA
DIRECTORA GENERAL ADMINISTRATIVA

DENOMINACIÓN DE LAS DEUDAS	MONEDA DE CONTRATACIÓN	INSTITUCIÓN O PAÍS ACREEDOR	SALDO INICIAL DEL PERIODO	SALDO FINAL DEL PERIODO
DEUDA PÚBLICA				
Corto Plazo				
Deuda Interna				
Instituciones de Crédito				
Títulos y Valores				
Arrendamientos Financieros				
Deuda Externa				
Organismos Financieros Internacionales				
Deuda Bilateral				
Títulos y Valores				
Arrendamientos Financieros				
<i>Subtotal Corto Plazo</i>				
Largo Plazo				
Deuda Interna				
Instituciones de Crédito				
Títulos y Valores				
Arrendamientos Financieros				
Deuda Externa				
Organismos Financieros Internacionales				
Deuda Bilateral				
Títulos y Valores				
Arrendamientos Financieros				
<i>Subtotal Largo Plazo</i>				
Otros Pasivos	PESO	MEXICANA	47,534,166	47,297,068
Total Deuda y Otros Pasivos			47,534,166	47,297,068

"Bajo protesta de decir verdad declaramos que los Estados Financieros y sus notas, son razonablemente correctos y son responsabilidad del emisor".

ELABORÓ: C.P. MARIA MONSERRAT SOTO FÉLIX
JEFA DEL ÁREA DE RECURSOS FINANCIEROS

AUTORIZÓ: C.P. ALMA ALICIA EHEAGARAY LARA
DIRECTORA GENERAL ADMINISTRATIVA

TRIMESTRE: TERCERO DE 2015

(PESOS)

Rubros de los Ingresos	Ingresos Estimado Original Anual	Ampliaciones y Reducciones (+ ó -)	Ingresos Modificado Anual	Ingresos Devengado Anual	Ingresos Recaudado Anual	Ingresos Devengado Trimestral	Ingresos Recaudado Trimestral	Variación Vs Original	% de Avance Anual
	(1)	(2)	(3= 1 +2)	(4)	(5)	(6)	(7)	(8= 5 - 1)	(9= 5/1)
Saldo Inicial Caja y Bancos									
1 Impuestos									
2 Cuotas y Aportaciones de Seguridad Social									
3 Contribuciones de Mejoras									
4 Derechos									
5 Productos									
Corriente									
Capital									
6 Aprovechamientos									
Corriente									
Capital									
7 Ingresos por Ventas de Bienes y Servicios	830,000		830,000	1,106,535	795,346	909,678	641,166	34,654	96%
8 Participaciones y Aportaciones									
9 Transferencias, Asignaciones, Subsidios y Otras Ayudas FEDERALES	16,768,716		16,768,716	12,443,000	12,443,000	3,787,000	3,787,000	4,325,716	74%
Transferencias, Asignaciones, Subsidios y Otras Ayudas ESTATALES	59,511,279		59,511,279	38,642,093	31,721,526	9,272,704	9,713,546	27,789,753	53%
10 Ingresos Derivados de Financiamientos									
Total	77,109,995		77,109,995	52,191,628	44,959,872	13,969,382	14,141,713	-32,150,122	58%
					Ingresos Excedentes 1				

TRIMESTRE: TERCERO DE 2015

Estado Analítico de Ingresos Por Fuente de Financiamiento	Ingresos Estimado Original Anual (1)	Ampliaciones y Reducciones (+ ó -) (2)	Ingresos Modificado Anual (3= 1 +2)	Ingresos Devengado Anual (4)	Ingresos Recaudado Anual (5)	Ingresos Devengado Trimestral (6)	Ingresos Recaudado Trimestral (7)	Variación Vs Original (8= 5 - 1)	% de Avance Anual (9=5/1)
Ingresos del Gobierno									
Impuesto									
Contribuciones de Mejoras									
Derechos									
Productos									
Corriente									
Capital									
Aprovechamientos									
Corriente									
Capital									
Participaciones y Aportaciones									
Transferencias, Asignaciones, Subsidios y Otras Ayudas									
Ingresos de Organismos y Empresas									
Cuotas y aportaciones de Seguridad Social									
Ingresos por ventas de Bienes y Servicios	830,000		830,000	1,106,535	795,346	909,678	641,166	34,654	96%
Transferencias, Asignaciones, Subsidios y Otras Ayudas, FEDERALES	16,768,716		16,768,716	12,443,000	12,443,000	3,787,000	3,787,000	4,325,716	74%
Transferencias, Asignaciones, Subsidios y Otras Ayudas, ESTATALES	59,511,279		59,511,279	38,642,093	31,721,526	9,272,704	9,713,546	27,789,753	53%
Ingresos derivados de Financiamiento									
Ingresos Derivados de Financiamientos									
Total	77,109,995		77,109,995	52,191,628	44,959,872	13,969,382	14,141,713	-32,150,122	58%
					Ingresos Excedentes ¹				

¹ Los Ingresos Excedentes se presentan para efectos de cumplimiento de la Ley de Ingresos del Estado y Ley de Contabilidad Gubernamental.

El importe reflejado siempre debe ser mayor a cero. Nunca en rojo.

El saldo Inicial de Caja y Bancos es informativo, No SE SUMA EN EL TOTAL.



Sistema Estatal de Evaluación
Conciliación entre los Ingresos Presupuestarios y Contables
El Colegio de Sonora
al 30 de Septiembre de 2015
(PESOS)

ETCA-II-08-A

TRIMESTRE: TERCERO DE 2015

1. Ingresos Presupuestarios	45,386,156
------------------------------------	-------------------

(MAS)

2. Ingresos contables no presupuestarios	12,570,968
Incremento por variación de inventarios	
Disminución del exceso de estimaciones por pérdida o deterioro u obsolescencia	
Disminución del exceso de provisiones	
Otros Ingresos y beneficios varios	12,570,968
Otros Ingresos contables no presupuestarios	

(MENOS)

3. Ingresos presupuestarios no contables		
Productos de capital		
Aprovechamientos de capital		
Ingresos derivados de financiamientos		
Otros Ingresos presupuestarios no contables		

4. Ingresos Contables (4= 1 + 2 - 3)	57,957,123
---	-------------------



Sistema Estatal de Evaluación
Estado Analítico del Ejercicio Presupuesto de Egresos
Clasificación por Objeto del Gasto (Capítulo y Concepto)
El Colegio de Sonora, OPD
Del 1 de julio al 30 de septiembre de 2015

ETCA-II-09

(PESOS)

TRIMESTRE: TERCERO DE 2015

Ejercicio del Presupuesto	Egresos Aprobado Anual (1)	Ampliaciones/ (Reducciones) (2)	Egresos Modificado Anual (3=1+2)	Egresos Devengado Anual (4)	Egresos Pagado Anual (5)	Egresos Devengado Trimestral (6)	Egresos Pagado Trimestral (7)	Subejercicio (6 = 3 - 4)	% Avance Anual (7= 4/3)
Capítulo del Gasto									
1000 Servicios Personales	59,817,386	0	59,817,386	37,883,475	37,736,398	11,929,865	11,882,538	21,933,910	63%
2000 Materiales y Suministros	2,596,591	23,813	2,620,404	868,318	783,068	204,690	226,788	1,752,086	33%
3000 Servicios Generales	13,327,371	-1,230,060	12,097,311	6,821,657	6,670,046	2,430,269	2,445,795	5,275,655	56%
4000 Transferencias, Asignaciones, Subsidios y Otras Ayudas									
5000 Bienes Muebles, Inmuebles e Intangibles	1,268,647	159,228	1,427,875	852,113	851,613	556,613	764,453	575,762	60%
6000 Inversión Pública	100,000	1,047,018	1,147,018	1,052,359	1,052,359	1,032,059	1,052,359	94,659	92%
7000 Inversiones Financieros y Otras Provisiones									
8000 Participaciones y Aportaciones									
9000 Deuda Pública									
Total del Gasto	77,109,995		77,109,995	47,477,922	47,093,485	16,153,495	16,371,933	29,632,072	62%

Ejercicio del Presupuesto		Egresos Aprobado Anual	Ampliaciones/ (Reducciones)	Egresos Modificado Anual	Egresos Devengado Anual	Egresos Pagado Anual	Egresos Devengado Trimestral	Egresos Pagado Trimestral	Subejercicio	% Avance Anual
Partida/Descripción		1	2	(3=1+2)	4	5	6	7	(8=3-4)	(9=4/3)
1000	SERVICIOS PERSONALES	59,817,386	0	59,817,386	37,883,475	37,736,398	11,929,865	11,882,538	21,933,910	63%
1100	REMUNERACIONES AL PERSONAL DE CARÁCTER PERMANENTE	39,818,733	-505,437	39,313,296	23,982,637	23,982,637	7,363,874	7,363,874	15,330,659	61%
113	SUELDOS BASE AL PERSONAL PERMANENTE	39,818,733	-505,437	39,313,296	23,982,637	23,982,637	7,363,874	7,363,874	15,330,659	61%
11301	SUELDOS	15,314,369	-205,437	15,108,932	11,445,809	11,445,809	3,805,733	3,805,733	3,663,122	76%
11302	SUELDO DIFERENCIAL POR ZONA	65,629		65,629	48,609	48,609	16,230	16,230	17,020	74%
11306	RIESGO LABORAL	21,100,640		21,100,640	10,220,050	10,220,050	2,789,661	2,789,661	10,880,590	48%
11307	AYUDA PARA HABITACIÓN	1,714,135		1,714,135	1,293,489	1,293,489	428,340	428,340	420,647	75%
11309	PRIMA POR RIESGO LABORAL	300,000	-300,000	0					0	0%
11310	AYUDA PARA ENERGÍA ELÉCTRICA	1,323,960		1,323,960	974,680	974,680	323,910	323,910	349,280	74%
1200	REMUNERACIONES AL PERSONAL DE CARÁCTER TRANSITORIO	2,590,242	205,437	2,795,678	1,796,153	1,796,153	606,616	606,616	999,525	64%
121	HONORARIOS ASIMILABLES A SALARIOS	2,590,242	205,437	2,795,678	1,796,153	1,796,153	606,616	606,616	999,525	64%
12101	HONORARIOS	2,590,242	205,437	2,795,678	1,796,153	1,796,153	606,616	606,616	999,525	64%
1300	REMUNERACIONES ADICIONALES Y ESPECIALES	3,422,982		3,422,982	2,391,186	2,391,186	779,519	779,519	1,031,797	70%
131	PRIMAS POR AÑOS DE SERVICIO EFECTIVOS PRESTADOS	2,699,460		2,699,460	1,996,735	1,996,735	680,919	680,919	702,725	74%
13101	PRIMA QUINQUENAL POR AÑOS DE SERVICIO EFECTIVO PRESTADOS	2,699,460		2,699,460	1,996,735	1,996,735	680,919	680,919	702,725	74%
132	PRIMAS DE VACACIONES, DOMINICAL Y GRATIFICACIÓN DE FIN DE AÑO	313,244		313,244	94,635	94,635			218,609	30%
13201	PRIMA DE VACACIONES Y DOMINICAL	96,738		96,738	94,635	94,635			2,103	98%
13202	AGUINALDO O GRATIFICACIÓN POR FIN DE AÑO	216,506		216,506					216,506	0%
134	COMPENSACIONES	410,279		410,279	299,816	299,816	98,599	98,599	110,463	73%
13403	ESTIMULOS AL PERSONAL DE CONFIANZA	410,279		410,279	299,816	299,816	98,599	98,599	110,463	73%
1400	SEGURIDAD SOCIAL	10,195,988	259,043	10,455,031	6,615,173	6,468,095	2,206,268	2,158,941	3,839,858	63%
141	APORTACIONES DE SEGURIDAD SOCIAL	7,300,529	273,089	7,573,618	5,770,904	5,623,826	1,922,279	1,874,953	1,802,714	76%
14102	CUOTAS POR SEGURO DE VIDA AL ISSSTESON	224		224	165	165	55	55	59	74%
14103	CUOTAS POR SEGURO DE RETIRO AL ISSSTESON	3,444		3,444	2,632	2,632	878	878	812	76%
14104	ASIGNACIÓN PARA PRÉSTAMOS A CORTO PLAZO	216,098		216,098	165,994	165,994	55,401	55,401	50,103	77%
14106	OTRAS PRESTACIONES SEGURIDAD SOCIAL	0	76,189	76,189	76,189	76,189	23,759	23,759	0	100%
14107	CUOTAS PARA INFRAESTRUCTURA, EQUIPAMIENTO Y MANTENIMIENTO HOSPITALARIO	236,923		236,923	182,322	182,322	60,842	60,842	54,601	77%
14108	APORTACIONES PARA LA ATENCIÓN DE ENFERMEDADES PREEXISTENTES	0	76,000	76,000	61,062		18,396		14,938	80%
14109	APORTACIONES POR SERVICIO MEDICO ISSSTESON	6,843,838	120,900	6,964,738	5,282,539	5,196,523	1,762,948	1,734,017	1,682,200	76%
142	APORTACIONES A FONDOS DE VIVIENDA	1,095,459		1,095,459	839,194	839,194	283,137	283,137	256,266	77%
14202	CUOTAS AL INFONAVIT	1,095,459		1,095,459	839,194	839,194	283,137	283,137	256,266	77%

Ejercicio del Presupuesto	Egresos Aprobado Anual	Ampliaciones/ (Reducciones)	Egresos Modificado Anual	Egresos Devengado Anual	Egresos Pagado Anual	Egresos Devengado Trimestral	Egresos Pagado Trimestral	Subejercicio	% Avance Anual
Partida/Descripción	1	2	(3=1+2)	4	5	6	7	(8=3-4)	(9=4/3)
144 APORTACIONES PARA SEGUROS	1,800,000	-14,047	1,785,953	5,075	5,075	851	851	1,780,878	0%
14404 OTROS SEGUROS DE CARÁCTER LABORAL O ECONÓMICOS	1,800,000	-14,047	1,785,953	5,075	5,075	851	851	1,780,878	0%
1500 OTRAS PRESTACIONES SOCIALES Y ECONÓMICAS	2,181,687	40,957	2,222,644	1,909,604	1,909,604	557,415	557,415	313,040	86%
151 CUOTAS PARA EL FONDO DE AHORRO Y FONDO DE TRABAJO	1,442,160		1,442,160	1,076,913	1,076,913	357,472	357,472	365,247	75%
15101 APORTACIÓN AL FONDO DE AHORRO DE LOS TRABAJADORES	1,442,160		1,442,160	1,076,913	1,076,913	357,472	357,472	365,247	75%
152 INDEMNIZACIONES			0	236,849	236,849			-236,849	0%
15202 PAGO DE LIQUIDACIONES			0	236,849	236,849			-236,849	0%
154 PRESTACIONES CONTRACTUALES	739,527		739,527	554,885	554,885	184,943	184,943	184,642	75%
15409 BONO PARA DESPENSA	373,008		373,008	279,797	279,797	93,252	93,252	93,212	75%
15413 AYUDA PARA GUARDERÍA A MADRES TRABAJADORAS	58,506		58,506	44,247	44,247	14,627	14,627	14,259	76%
15417 APOYO PARA DESARROLLO Y CAPACITACION	72,239		72,239	54,194	54,194	18,060	18,060	18,045	75%
15419 AYUDA PARA SERVICIO DE TRANSPORTE	88,115		88,115	66,104	66,104	22,029	22,029	22,011	75%
15429 CUOTAS PARA MATERIAL DIDACTICO	147,659		147,659	110,543	110,543	36,976	36,976	37,116	75%
159 OTRAS PRESTACIONES SOCIALES Y ECONÓMICAS	0	40,957	40,957	40,957	40,957	15,000	15,000	0	100%
15901 OTRAS PRESTACIONES	0	40,957	40,957	40,957	40,957	15,000	15,000	0	100%
1700 PAGO DE ESTÍMULOS A SERVIDORES PÚBLICOS	1,607,754		1,607,754	1,188,723	1,188,723	416,174	416,174	419,031	74%
171 ESTÍMULOS	1,607,754		1,607,754	1,188,723	1,188,723	416,174	416,174	419,031	74%
17102 ESTIMULOS AL PERSONAL	1,467,771		1,467,771	1,083,269	1,083,269	380,810	380,810	384,501	74%
17105 COMP. POR TITULACION A NIVEL LIC.	139,983		139,983	105,453	105,453	35,364	35,364	34,530	75%
2000 MATERIALES Y SUMINISTROS	2,596,591	23,813	2,620,404	868,318	783,068	204,690	226,788	1,752,086	33%
2100 MATERIALES DE ADMINISTRACIÓN, EMISIÓN DE DOCUMENTOS Y ARTÍCULOS OFICIALES	1,664,912	6,560	1,671,472	553,061	472,063	83,306	85,117	1,118,411	33%
211 MATERIALES, ÚTILES Y EQUIPOS MENORES DE OFICINA	170,659	-5,290	165,369	62,378	61,782	17,681	20,414	102,991	38%
21101 MATERIALES, ÚTILES Y EQUIPOS MENORES DE OFICINA	170,659	-5,290	165,369	62,378	61,782	17,681	20,414	102,991	38%
212 MATERIALES Y ÚTILES DE IMPRESIÓN Y REPRODUCCIÓN	200,000		200,000	124,515	95,727	54,968	26,179	75,485	62%
21201 MATERIALES Y ÚTILES DE IMPRESION Y REPRODUCCIÓN	200,000		200,000	124,515	95,727	54,968	26,179	75,485	62%
214 MATERIALES, ÚTILES Y EQUIPOS MENORES DE TECNOLOGÍAS DE LA INFORMACIÓN Y COMUNICACIONES	1,500		1,500					1,500	0%
21401 MAT. Y ÚTILES PARA EL PROCESAMIENTO DE EQUIPOS Y BIENES INFORMATICOS	1,500		1,500					1,500	0%
215 MATERIAL IMPRESO E INFORMACIÓN DIGITAL	1,209,633	11,850	1,221,483	335,422	283,810	10,657	38,524	886,061	27%
21501 MATERIALES PARA INFORMACIÓN	1,209,633	11,850	1,221,483	335,422	283,810	10,657	38,524	886,061	27%
216 MATERIAL DE LIMPIEZA	83,120		83,120	30,745	30,745			52,375	37%
21601 MATERIAL DE LIMPIEZA	83,120		83,120	30,745	30,745			52,375	37%
2200 ALIMENTOS Y UTENSILIOS	205,800	6,253	212,053	70,720	70,114	27,968	27,362	141,333	33%

El Colegio de Sonora, OPD
Del 1 de enero al 30 de septiembre de 2015
(pesos)

TRIMESTRE: TERCERO DE 2015

Ejercicio del Presupuesto		Egresos Aprobado Anual	Ampliaciones/ (Reducciones)	Egresos Modificado Anual	Egresos Devengado Anual	Egresos Pagado Anual	Egresos Devengado Trimestral	Egresos Pagado Trimestral	Subejercicio	% Avance Anual
Partida/Descripción		1	2	(3=1+2)	4	5	6	7	(8=3-4)	(9=4/3)
221	PRODUCTOS ALIMENTICIOS PARA PERSONAS	165,800	6,253	172,053	61,770	61,164	24,018	23,412	110,283	36%
22101	PRODUCTOS ALIMENTICIOS PARA EL PERSONAL EN LAS INSTALACIONES	95,000	6,253	101,253	44,970	44,364	15,618	15,012	56,283	44%
22106	ADQUISICIÓN DE AGUA POTABLE	70,800		70,800	16,800	16,800	8,400	8,400	54,000	24%
223	UTENSILIOS PARA EL SERVICIO DE ALIMENTACIÓN	40,000		40,000	8,950	8,950	3,950	3,950	31,050	22%
22301	UTENSILIOS PARA EL SERVICIO DE ALIMENTACIÓN	40,000		40,000	8,950	8,950	3,950	3,950	31,050	22%
2300	MATERIAS PRIMAS Y MATERIALES DE PRODUCCIÓN Y COMERCIALIZACIÓN	5,000		5,000					5,000	0%
233	PRODUCTOS DE PAPEL, CARTÓN E IMPRESOS ADQUIRIDOS COMO MATERIA PRIMA	5,000		5,000					5,000	0%
23301	PRODUCTOS DE PAPEL, CARTÓN E IMPRESION ADQUIRIDOS COMO MATERIA PRIMA	5,000		5,000					5,000	0%
2400	MATERIALES Y ARTÍCULOS DE CONSTRUCCIÓN Y DE REPARACIÓN	141,267	4,100	145,367	46,870	46,870	23,301	23,301	98,496	32%
246	MATERIAL ELÉCTRICO Y ELECTRÓNICO	81,267	4,100	85,367	33,361	33,361	9,792	9,792	52,005	39%
24601	MATERIAL ELECTRICO Y ELECTRONICO	81,267	4,100	85,367	33,361	33,361	9,792	9,792	52,005	39%
249	OTROS MATERIALES Y ARTÍCULOS DE CONSTRUCCIÓN Y REPARACIÓN	60,000		60,000	13,509	13,509	13,509	13,509	46,491	23%
24901	OTROS MATERIALES Y ART. DE CONSTRUCC. Y REPARACION	60,000		60,000	13,509	13,509	13,509	13,509	46,491	23%
2500	PRODUCTOS QUÍMICOS, FARMACÉUTICOS Y DE LABORATORIO	12,000		12,000					12,000	0%
253	MEDICINAS Y PRODUCTOS FARMACÉUTICOS	12,000		12,000					12,000	0%
25301	MEDICINAS Y PRODUCTOS FARMACEUTICOS	12,000		12,000					12,000	0%
2600	COMBUSTIBLES, LUBRICANTES Y ADITIVOS	336,000	4,000	340,000	97,520	97,520	24,000	24,000	242,480	29%
261	COMBUSTIBLES, LUBRICANTES Y ADITIVOS	336,000	4,000	340,000	97,520	97,520	24,000	24,000	242,480	29%
26101	COMBUSTIBLES	336,000		336,000	96,000	96,000	24,000	24,000	240,000	29%
26102	LUBRICANTES Y ADITIVOS		4,000	4,000	1,520	1,520			2,480	38%
2700	VESTUARIO, BLANCOS, PRENDAS DE PROTECCIÓN PERSONAL Y ARTÍCULOS DEPORTIVOS	131,000	1,900	132,900	54,657	51,131	11,539	32,552	78,243	41%
271	VESTUARIO Y UNIFORMES	130,000		130,000	52,257	48,731	10,579	31,592	77,743	40%
27101	VESTUARIOS Y UNIFORMES	130,000		130,000	52,257	48,731	10,579	31,592	77,743	40%
272	PRENDAS DE SEGURIDAD Y PROTECCIÓN PERSONAL	1,000	1,900	2,900	2,400	2,400	960	960	500	83%
27201	PRENDAS DE SEGURIDAD Y PROTECCIÓN PERSONAL	1,000	1,900	2,900	2,400	2,400	960	960	500	83%
2900	HERRAMIENTAS, REFACCIONES Y ACCESORIOS MENORES	100,613	1,000	101,613	45,490	45,370	34,576	34,456	56,123	45%
291	HERRAMIENTAS MENORES	20,000		20,000	5,640	5,640	4,889	4,889	14,360	28%
29101	HERRAMIENTAS MENORES	20,000		20,000	5,640	5,640	4,889	4,889	14,360	28%
292	REFACCIONES Y ACCESORIOS MENORES DE EDIFICIOS	2,160		2,160	909	789	310	190	1,251	42%
29201	REFACCIONES Y ACCESORIOS MENORES DE EDIFICIOS	2,160		2,160	909	789	310	190	1,251	42%

Sistema Estatal de Evaluación
Estado Analítico del Ejercicio Presupuesto de Egresos
Por Partida del Gasto

ETCA-II-09-A

El Colegio de Sonora, OPD
Del 1 de enero al 30 de septiembre de 2015
(pesos)

TRIMESTRE: TERCERO DE 2015

Ejercicio del Presupuesto	Egresos Aprobado Anual	Ampliaciones/ (Reducciones)	Egresos Modificado Anual	Egresos Devengado Anual	Egresos Pagado Anual	Egresos Devengado Trimestral	Egresos Pagado Trimestral	Subejercicio	% Avance Anual
Partida/Descripción	1	2	(3=1+2)	4	5	6	7	(8=3-4)	(9=4/3)
294 REFACCIONES Y ACCESORIOS MENORES PARA EQUIPO DE CÓMPUTO Y TECNOLOGÍAS DE LA INFORMACIÓN	38,453	1,000	39,453	37,189	37,189	28,224	28,224	2,264	94%
29401 REFACCIONES Y ACCES. MENORES DE EQUIPO DE COMPUTO Y TECNOLOGÍAS DE LA INFORMACION	38,453	1,000	39,453	37,189	37,189	28,224	28,224	2,264	94%
296 REFACCIONES Y ACCESORIOS MENORES DE EQUIPO DE TRANSPORTE	40,000		40,000	1,752	1,752	1,152	1,152	38,248	4%
29601 REFACCIONES Y ACCESORIOS MENORES DE EQUIPO DE TRANSPORTE	40,000		40,000	1,752	1,752	1,152	1,152	38,248	4%
3000 SERVICIOS GENERALES	13,327,371	-1,230,060	12,097,311	6,821,657	6,670,046	2,430,269	2,445,795	5,275,655	56%
3100 SERVICIOS BÁSICOS	1,581,910	-250,000	1,331,910	900,918	900,918	364,318	443,413	430,992	68%
311 ENERGÍA ELÉCTRICA	642,000	-100,000	542,000	386,247	386,247	192,746	192,746	155,753	71%
31101 ENERGÍA ELÉCTRICA	642,000	-100,000	542,000	386,247	386,247	192,746	192,746	155,753	71%
313 AGUA	60,000		60,000	41,827	41,827	14,738	14,738	18,173	70%
31301 AGUA POTABLE	60,000		60,000	41,827	41,827	14,738	14,738	18,173	70%
314 TELEFONÍA TRADICIONAL	260,000	-150,000	110,000	92,364	92,364	50,694	67,729	17,636	84%
31401 TELEFONÍA TRADICIONAL	260,000	-150,000	110,000	92,364	92,364	50,694	67,729	17,636	84%
317 SERVICIOS DE ACCESO DE INTERNET, REDES Y PROCESAMIENTO DE INFORMACIÓN	619,910		619,910	380,480	380,480	106,140	168,200	239,430	61%
31701 SERVICIOS DE ACCESO A INTERNET, REDES Y PROCESAMIENTO DE INFORMACIÓN	619,910		619,910	380,480	380,480	106,140	168,200	239,430	61%
3200 SERVICIOS DE ARRENDAMIENTO	2,307,325	-135,054	2,172,272	1,207,331	1,196,715	545,934	535,319	964,941	56%
322 ARRENDAMIENTO DE EDIFICIOS	1,486,570	-134,547	1,352,023	561,392	550,776	202,687	192,071	790,632	42%
32201 ARRENDAMIENTO DE EDIFICIOS	1,486,570	-134,547	1,352,023	561,392	550,776	202,687	192,071	790,632	42%
323 ARRENDAMIENTO DE MOBILIARIO Y EQUIPO DE ADMINISTRACIÓN, EDUCACIONAL Y RECREATIVO.	140,000		140,000	89,320	89,320	33,495	33,495	50,680	64%
32301 ARRENDAMIENTO DE MUEBLES, MAQUINARIA Y EQUIPO	140,000		140,000	89,320	89,320	33,495	33,495	50,680	64%
327 ARRENDAMIENTO DE ACTIVOS INTANGIBLES	680,755	-507	680,249	556,619	556,619	309,752	309,752	123,629	82%
32701 PATENTES, REGALÍAS Y OTROS	680,755	-507	680,249	556,619	556,619	309,752	309,752	123,629	82%
3300 SERVICIOS PROFESIONALES, CIENTÍFICOS, TÉCNICOS Y OTROS SERVICIOS	3,274,826	-131,063	3,143,763	1,968,844	1,907,821	644,273	634,750	1,174,918	63%
331 SERVICIOS LEGALES, DE CONTABILIDAD, AUDITORÍA Y RELACIONADOS	641,482	41,760	683,242	358,440	358,440	93,960	93,960	324,802	52%
33101 SERVICIOS LEGALES, DE CONTABILIDAD, AUDITORÍAS Y RELACIONADOS	641,482	41,760	683,242	358,440	358,440	93,960	93,960	324,802	52%
332 SERVICIOS DE DISEÑO, ARQUITECTURA, INGENIERÍA Y ACTIVIDADES RELACIONADAS		25,000	25,000	11,600	11,600			13,400	46%
33201 SERVICIOS DE DISEÑO, ARQUITECTURA, INGENIERÍA Y ACTIVIDADES RELACIONADAS		25,000	25,000	11,600	11,600			13,400	46%
333 SERVICIOS DE CONSULTORÍA ADMINISTRATIVA, PROCESOS, TÉCNICA Y EN TECNOLOGÍAS DE LA INFORMACIÓN	44,778	-10,460	34,318					34,318	0%

Sistema Estatal de Evaluación
Estado Analítico del Ejercicio Presupuesto de Egresos
Por Partida del Gasto

ETCA-II-09-A

El Colegio de Sonora, OPD
Del 1 de enero al 30 de septiembre de 2015
(pesos)

TRIMESTRE: TERCERO DE 2015

Ejercicio del Presupuesto	Egresos Aprobado Anual	Ampliaciones/ (Reducciones)	Egresos Modificado Anual	Egresos Devengado Anual	Egresos Pagado Anual	Egresos Devengado Trimestral	Egresos Pagado Trimestral	Subejercicio	% Avance Anual
Partida/Descripción	1	2	(3=1+2)	4	5	6	7	(8=3-4)	(9=4/3)
33302 SERVICIOS DE CONSULTORÍAS	44,778	-10,460	34,318					34,318	0%
334 SERVICIOS DE CAPACITACIÓN	553,400	-119,795	433,605	184,045	184,045	66,361	66,361	249,559	42%
33401 SERVICIOS DE CAPACITACIÓN	553,400	-119,795	433,605	184,045	184,045	66,361	66,361	249,559	42%
336 SERVICIOS DE APOYO ADMINISTRATIVO, TRADUCCIÓN, FOTOCOPIADO E IMPRESIÓN	1,035,954	136,812	1,172,766	884,871	823,848	285,244	275,721	287,895	75%
33603 IMPRESIONES Y PUBLICACIONES OFICIALES	1,035,954	129,290	1,165,244	877,349	816,326	285,244	275,721	287,895	75%
33605 LICITACIONES, CONVENIOS Y CONVOCATORIAS		7,522	7,522	7,522	7,522			0	100%
338 SERVICIOS DE VIGILANCIA	999,212	-204,380	794,832	529,888	529,888	198,708	198,708	264,944	67%
33801 SERVICIOS DE VIGILANCIA	999,212	-204,380	794,832	529,888	529,888	198,708	198,708	264,944	67%
3400 SERVICIOS FINANCIEROS, BANCARIOS Y COMERCIALES	345,805		345,805	96,522	85,578	19,249	19,249	249,283	28%
345 SEGURO DE BIENES PATRIMONIALES	139,590		139,590	8,631	8,631	550	550	130,959	6%
34501 SEGUROS DE BIENES PATRIMONIALES	139,590		139,590	8,631	8,631	550	550	130,959	6%
347 FLETES Y MANIOBRAS	206,215		206,215	87,890	76,946	18,699	18,699	118,325	43%
34701 FLETES Y MANIOBRAS	206,215		206,215	87,890	76,946	18,699	18,699	118,325	43%
3500 SERVICIOS DE INSTALACIÓN, REPARACIÓN, MANTENIMIENTO Y CONSERVACIÓN	1,709,674	-618,519	1,091,155	736,978	681,650	338,200	283,172	354,177	68%
351 CONSERVACIÓN Y MANTENIMIENTO MENOR DE INMUEBLES	938,541	-632,405	306,136	199,343	195,514	156,236	152,407	106,793	65%
35101 MANTENIMIENTO Y CONSERVACIÓN DE INMUEBLES	938,541	-632,405	306,136	199,343	195,514	156,236	152,407	106,793	65%
352 INSTALACIÓN, REPARACIÓN Y MANTENIMIENTO DE MOBILIARIO Y EQUIPO DE ADMINISTRACIÓN, EDUCACIONAL Y RECREATIVO	51,902		51,902					51,902	0%
35201 MANTENIMIENTO Y CONSERVACIÓN DE MOBILIARIO Y EQUIPO	51,902		51,902					51,902	0%
353 INSTALACIÓN, REPARACIÓN Y MANTENIMIENTO DE EQUIPO DE CÓMPUTO Y TECNOLOGÍA DE INFORMACIÓN	30,000	-1,000	29,000	28,807	28,807	28,227	28,227	193	99%
35302 MANTENIMIENTO Y CONSERVACIÓN DE BIENES INFORMÁTICOS	30,000	-1,000	29,000	28,807	28,807	28,227	28,227	193	99%
355 REPARACIÓN Y MANTENIMIENTO DE EQUIPO DE TRANSPORTE	25,000		25,000	9,063	9,063	2,845	2,945	15,937	36%
35501 MANTENIMIENTO Y CONSERVACIÓN DE EQUIPOS DE TRANSPORTE	25,000		25,000	9,063	9,063	2,845	2,945	15,937	36%
357 INSTALACIÓN, REPARACIÓN Y MANTENIMIENTO DE MAQUINARIA, OTROS EQUIPOS Y HERRAMIENTAS	15,000		15,000	6,279	5,209	1,070	200	8,721	42%
35701 MANTENIMIENTO Y CONSERVACIÓN DE MAQUINARIA Y EQUIPO	15,000		15,000	6,279	5,209	1,070	200	8,721	42%
358 SERVICIOS DE LIMPIEZA Y MANEJO DE DESECHOS	534,769	88,159	622,927	452,296	401,867	149,822	99,394	170,632	73%
35801 SERVICIOS DE LIMPIEZA Y MANEJO DE DESECHOS	534,769	88,159	622,927	452,296	401,867	149,822	99,394	170,632	73%
359 SERVICIOS DE JARDINERÍA Y FUMIGACIÓN	114,463	-73,273	41,190	41,190	41,190			0	100%
35901 SERVICIOS DE JARDINERÍA Y FUMIGACIÓN	114,463	-73,273	41,190	41,190	41,190			0	100%
3600 SERVICIOS DE COMUNICACIÓN SOCIAL Y PUBLICIDAD	294,040		294,040	114,381	110,495	18,886	15,000	179,658	39%
361 DIFUSIÓN POR RADIO, TELEVISIÓN Y OTROS MEDIOS DE MENSAJES SOBRE PROGRAMAS Y ACTIVIDADES GUBERNAMENTALES	294,040		294,040	114,381	110,495	18,886	15,000	179,658	39%

Ejercicio del Presupuesto	Egresos Aprobado Anual	Ampliaciones/ (Reducciones)	Egresos Modificado Anual	Egresos Devengado Anual	Egresos Pagado Anual	Egresos Devengado Trimestral	Egresos Pagado Trimestral	Subejercicio	% Avance Anual
Partida/Descripción	1	2	(3=1+2)	4	5	6	7	(8=3-4)	(9=4/3)
36101 DIFUSIÓN POR RADIO, TELEVISIÓN Y OTROS MEDIOS DE MENSAJES SOBRE PROGRAMAS Y ACTIVIDADES GUBERNAMENTALES	294,040		294,040	114,381	110,495	18,886	15,000	179,658	39%
3700 SERVICIOS DE TRASLADO Y VIÁTICOS	1,577,700	-5,348	1,572,352	727,470	719,703	205,270	218,665	844,882	46%
371 PASAJES AÉREOS	899,000	-3,452	895,548	475,911	475,064	127,526	126,679	419,636	53%
37101 PASAJES AÉREOS	899,000	-3,452	895,548	475,911	475,064	127,526	126,679	419,636	53%
375 VIÁTICOS EN EL PAÍS	658,200	-114,647	543,553	168,858	161,938	77,609	72,266	374,695	31%
37501 VIÁTICOS EN EL PAÍS	658,200	-114,647	543,553	168,858	161,938	77,609	72,266	374,695	31%
376 VIÁTICOS EN EL EXTRANJERO	20,000	112,752	132,752	82,266	82,266		19,585	50,486	62%
37601 VIÁTICOS EN EL EXTRANJERO	20,000	112,752	132,752	82,266	82,266		19,585	50,486	62%
379 OTROS SERVICIOS DE TRASLADO Y HOSPEDAJE	500		500	435	435	135	135	65	87%
37901 CUOTAS	500		500	435	435	135	135	65	87%
3800 SERVICIOS OFICIALES	1,838,531	-118,876	1,719,655	900,340	898,293	227,374	229,462	819,315	52%
381 GASTOS DE CEREMONIAL	438,215	3,000	441,215	98,176	98,176	21,466	21,466	343,039	22%
38101 GASTOS DE CEREMONIAL	438,215	3,000	441,215	98,176	98,176	21,466	21,466	343,039	22%
382 GASTOS DE ORDEN SOCIAL Y CULTURAL	110,000	-42,000	68,000	58,533	58,533			9,467	86%
38201 GASTOS DE ORDEN SOCIAL Y CULTURAL	110,000	-42,000	68,000	58,533	58,533			9,467	86%
383 CONGRESOS Y CONVENCIONES	1,242,316	-84,152	1,158,164	716,344	714,297	194,656	196,744	441,820	62%
38301 CONGRESOS Y CONVENCIONES	1,242,316	-84,152	1,158,164	716,344	714,297	194,656	196,744	441,820	62%
385 GASTOS DE REPRESENTACIÓN	48,000	4,276	52,276	27,287	27,287	11,253	11,253	24,989	52%
38501 GASTOS DE ATENCIÓN Y PROMOCIÓN	48,000	4,276	52,276	27,287	27,287	11,253	11,253	24,989	52%
3900 OTROS SERVICIOS GENERALES	397,560	28,800	426,360	168,872	168,872	66,765	66,765	257,488	40%
392 IMPUESTOS Y DERECHOS	41,560	5,000	46,560	36,463	36,463	4,837	4,837	10,097	78%
39201 IMPUESTOS Y DERECHOS	41,560	5,000	46,560	36,463	36,463	4,837	4,837	10,097	78%
399 OTROS SERVICIOS GENERALES	356,000	23,800	379,800	132,409	132,409	61,928	61,928	247,391	35%
39901 SERVICIOS ASISTENCIALES	356,000	23,800	379,800	132,409	132,409	61,928	61,928	247,391	35%
5000 BIENES MUEBLES, INMUEBLES E INTANGIBLES	1,268,647	159,228	1,427,875	852,113	851,613	556,613	764,453	575,762	60%
5100 MOBILIARIO Y EQUIPO DE ADMINISTRACIÓN	985,815	-51,033	934,782	568,900	568,900	350,330	558,170	365,882	61%
511 MUEBLES DE OFICINA Y ESTANTERÍA	56,715		56,715	10,730	10,730			45,985	19%
51101 MOBILIARIO	56,715		56,715	10,730	10,730			45,985	19%
515 EQUIPO DE CÓMPUTO Y DE TECNOLOGÍA DE LA INFORMACIÓN	729,100	-51,033	678,067	558,170	558,170	350,330	558,170	119,897	82%
51501 BIENES INFORMATICOS	729,100	-51,033	678,067	558,170	558,170	350,330	558,170	119,897	82%
519 OTROS MOBILIARIOS Y EQUIPOS DE ADMINISTRACIÓN	200,000		200,000					200,000	0%
51901 EQUIPO DE ADMINISTRACION	200,000		200,000					200,000	0%
5200 MOBILIARIO Y EQUIPO EDUCACIONAL Y RECREATIVO	282,832	30,700	313,532	103,652	103,152	39,321	39,321	209,880	33%

El Colegio de Sonora, OPD
Del 1 de enero al 30 de septiembre de 2015
(pesos)

TRIMESTRE: TERCERO DE 2015

Ejercicio del Presupuesto	Egresos Aprobado Anual	Ampliaciones/ (Reducciones)	Egresos Modificado Anual	Egresos Devengado Anual	Egresos Pagado Anual	Egresos Devengado Trimestral	Egresos Pagado Trimestral	Subejercicio	% Avance Anual
Partida/Descripción	1	2	(3=1+2)	4	5	6	7	(8=3-4)	(9=4/3)
521 EQUIPOS Y APARATOS AUDIOVISUALES		21,700	21,700	21,699	21,699	21,699	21,699	1	100%
52101 EQUIPOS Y APARATOS AUDIOVISUALES		21,700	21,700	21,699	21,699	21,699	21,699	1	100%
523 CÁMARAS FOTOGRÁFICAS Y DE VIDEO		9,000	9,000	8,688	8,688			312	97%
52301 CÁMARAS FOTOGRÁFICAS Y DE VIDEO		9,000	9,000	8,688	8,688			312	97%
529 OTRO MOBILIARIO Y EQUIPO EDUCACIONAL Y RECREATIVO	282,832		282,832	73,264	72,764	17,622	17,622	209,568	26%
52901 OTRO MOBILIARIO Y EQUIPO EDUCACIONAL Y RECREATIVO	282,832		282,832	73,264	72,764	17,622	17,622	209,568	26%
5600 MAQUINARIA, OTROS EQUIPOS Y HERRAMIENTAS		128,528	128,528	128,528	128,528	115,928	115,928	0	100%
564 SISTEMAS DE AIRE ACONDICIONADO, CALEFACCIÓN Y DE REFRIGERACIÓN INDUSTRIAL Y COMERCIAL		128,528	128,528	128,528	128,528	115,928	115,928	0	100%
56401 SISTEMAS DE AIRE ACONDICIONADO, CALEFACCIÓN Y DE REFRIGERACIÓN INDUSTRIAL Y COMERCIAL		128,528	128,528	128,528	128,528	115,928	115,928	0	100%
5900 ACTIVOS INTANGIBLES		51,033	51,033	51,033	51,033	51,033	51,033	0	100%
591 SOFTWARE		51,033	51,033	51,033	51,033	51,033	51,033	0	100%
59101 SOFTWARE		51,033	51,033	51,033	51,033	51,033	51,033	0	100%
6000 INVERSIÓN PÚBLICA	100,000	1,047,018	1,147,018	1,052,359	1,052,359	1,032,059	1,052,359	94,659	92%
6200 OBRA PÚBLICA EN BIENES PROPIOS	100,000	1,047,018	1,147,018	1,052,359	1,052,359	1,032,059	1,052,359	94,659	92%
622 EDIFICACIÓN NO HABITACIONAL	100,000	1,047,018	1,147,018	1,052,359	1,052,359	1,032,059	1,052,359	94,659	92%
62101 REMODELACION Y REHABILITACION		1,067,318	1,067,318	1,052,359	1,052,359	1,052,359	1,052,359	14,959	99%
62104 ESTUDIOS Y PROYECTOS	100,000	-20,300	79,700					79,700	0%
TOTAL DEL GASTO	77,109,995	0	77,109,995	47,477,922	47,093,485	16,153,495	16,371,933	29,632,072	62%

ELABORÓ: C.P. ALMA ALICIA ECHEGARAY LARA
JEFA DEL ÁREA DE RECURSOS FINANCIEROS

AUTORIZÓ: L.A.E. BENJAMÍN PARRA MALDONADO
DIRECTOR GENERAL ADMINISTRATIVO

Sistema Estatal de Evaluación
Estado Analítico del Ejercicio Presupuesto de Egresos
Clasificación Económica (por Tipo de Gasto)
El Colegio de Sonora
Del 1 de julio al 30 de septiembre de 2015

ETCA-II-09-B

(PESOS)

TRIMESTRE: TERCERO DE 2015

Concepto	Egresos Aprobado Anual (1)	Ampliaciones/ (Reducciones) (2)	Egresos Modificado Anual (3=1+2)	Egresos Devengado Anual (4)	Egresos Pagado Anual (5)	Egresos Devengado Trimestral (6)	Egresos Pagado Trimestral (7)	Subejercicio (8 = 3 - 4)
Gasto Corriente	75,741,348	-1,206,246	74,535,101	45,573,450	45,189,513	14,564,824	14,555,121	28,961,651
Gasto de Capital	1,368,647	1,206,246	2,574,893	1,904,472	1,903,972	1,588,672	1,816,812	670,421
Amortización del la Deuda y Disminución de Pasivos								
Pensiones y Juvilaciones								
Participaciones								
Total del Gasto	77,109,995	0	77,109,995	47,477,922	47,093,485	16,153,495	16,371,933	29,632,072

Sistema Estatal de Evaluación
Estado Analítico del Ejercicio Presupuesto de Egresos
Clasificación Económica (por Tipo de Gasto)
Matrices de Conversión

ETCA-II-09-B
ANEXO 1
Devengado

A.1 Matriz Devengado de Gastos

El Colegio de Sonora

Del 01 de Julio al 30 de Septiembre de 2015

TRIMESTRE: TERCERO DE 2015

(PESOS)

COG	Nombre del Gasto	Tipo de Gasto	Características	Cuentas Contables			
				Cargo	Cuenta Cargo	Abono	Cuenta Abono
451	Pensiones	4		5.2.5.1	Pensiones	2.1.1.5	Transferencias Otorgadas por Pagar a Corto Plazo
452	Jubilaciones	4		5.2.5.2	Jubilaciones	2.1.1.5	Transferencias Otorgadas por Pagar a Corto Plazo
459	Otras Pensiones y Jubilaciones	4		5.2.5.9	Otras Pensiones y Jubilaciones	2.1.1.5	Transferencias Otorgadas por Pagar a Corto Plazo
471	Transferencias por Obligaciones de Ley	4		5.2.7.1	Transferencias por Obligaciones de Ley	2.1.1.5	Transferencias Otorgadas por Pagar a Corto Plazo
811	Fondo general de participaciones	5		5.3.1.1	Participaciones de la Federación a Entidades Federativas y Municipios	2.1.1.4	Participaciones y Aportaciones por Pagar a CP
812	Fondo de fomento municipal	5		5.3.1.1	Participaciones de la Federación a Entidades Federativas y Municipios	2.1.1.4	Participaciones y Aportaciones por Pagar a CP
813	Participaciones de las Entidades Federativas y Municipios	5		5.3.1.2	Participaciones de las Entidades Federativas a los Municipios	2.1.1.4	Participaciones y Aportaciones por Pagar a CP
814	Otros conceptos participables de la Federación	5		5.3.1.1	Participaciones de la Federación a Entidades Federativas y Municipios	2.1.1.4	Participaciones y Aportaciones por Pagar a CP
815	Otros conceptos participables de la Federación	5		5.3.1.1	Participaciones de la Federación a Entidades Federativas y Municipios	2.1.1.4	Participaciones y Aportaciones por Pagar a CP
816	Convenios de Colaboración Administrativa	5		5.3.1.1	Participaciones de la Federación a Entidades Federativas y Municipios	2.1.1.4	Participaciones y Aportaciones por Pagar a CP



**Sistema Estatal de Evaluación
Estado Analítico del Ejercicio Presupuesto de Egresos
Clasificación Económica (por Tipo de Gasto)**

**Matrices de Conversión
A.2 Matriz Pagado de Gastos
El Colegio de Sonora
Del 01 de Julio al 30 de Septiembre de 2015
(PESOS)**

**ETCA-II-09-B
ANEXO 1
Pagado**

TRIMESTRE: TERCERO DE 2015

COG	Nombre del Gasto	Tipo de Gasto	Características	Cuentas Contables				
				Medio de Pago	Cargo	Cuenta Cargo	Abono	Cuenta Abono
...	...							
451	Pensiones	4		Banco Moned. Nac.	2.1.1.5	Transferencias Otorgadas por Pagar a Corto Plazo	1.1.1.2	Bancos/Tesorería
451	Pensiones	4		Banco Moned. Extr.	2.1.1.5	Transferencias Otorgadas por Pagar a Corto Plazo	1.1.1.2	Bancos/Tesorería
452	Jubilaciones	4		Banco Moned. Nac.	2.1.1.5	Transferencias Otorgadas por Pagar a Corto Plazo	1.1.1.2	Bancos/Tesorería
452	Jubilaciones	4		Banco Moned. Extr.	2.1.1.5	Transferencias Otorgadas por Pagar a Corto Plazo	1.1.1.2	Bancos/Tesorería
459	Otras Pensiones y Jubilaciones	4		Banco Moned. Nac.	2.1.1.5	Transferencias Otorgadas por Pagar a Corto Plazo	1.1.1.2	Bancos/Tesorería
459	Otras Pensiones y Jubilaciones	4		Banco Moned. Extr.	2.1.1.5	Transferencias Otorgadas por Pagar a Corto Plazo	1.1.1.2	Bancos/Tesorería
471	Transferencias por Obligación de Ley	4		Banco Moned. Nac.	2.1.1.5	Transferencias Otorgadas por Pagar a Corto Plazo	1.1.1.2	Bancos/Tesorería
471	Transferencias por Obligación de Ley	4		Banco Moned. Extr.	2.1.1.5	Transferencias Otorgadas por Pagar a Corto Plazo	1.1.1.2	Bancos/Tesorería
811	Fondo general de Participación	5		Banco Moned. Nac.	2.1.1.4	Participaciones y Aportaciones	1.1.1.2	Bancos/Tesorería
811	Fondo general de Participación	5		Banco Moned. Extr.	2.1.1.4	Participaciones y Aportaciones	1.1.1.2	Bancos/Tesorería
812	Fondo de fomento Municipal	5		Banco Moned. Nac.	2.1.1.4	Participaciones y Aportaciones	1.1.1.2	Bancos/Tesorería
812	Fondo de fomento Municipal	5		Banco Moned. Extr.	2.1.1.4	Participaciones y Aportaciones	1.1.1.2	Bancos/Tesorería
813	Participaciones de las entidades	5		Banco Moned. Nac.	2.1.1.4	Participaciones y Aportaciones	1.1.1.2	Bancos/Tesorería
813	Participaciones de las entidades	5		Banco Moned. Extr.	2.1.1.4	Participaciones y Aportaciones	1.1.1.2	Bancos/Tesorería
814	Otros conceptos participables	5		Banco Moned. Nac.	2.1.1.4	Participaciones y Aportaciones	1.1.1.2	Bancos/Tesorería
814	Otros conceptos participables	5		Banco Moned. Extr.	2.1.1.4	Participaciones y Aportaciones	1.1.1.2	Bancos/Tesorería
815	conceptos participables	5		Banco Moned. Nac.	2.1.1.4	Participaciones y Aportaciones	1.1.1.2	Bancos/Tesorería
815	conceptos participables	5		Banco Moned. Extr.	2.1.1.4	Participaciones y Aportaciones	1.1.1.2	Bancos/Tesorería
816	Colaboración de	5		Banco Moned. Nac.	2.1.1.4	Participaciones y Aportaciones	1.1.1.2	Bancos/Tesorería
816	Colaboración de	5		Banco Moned. Extr.	2.1.1.4	Participaciones y Aportaciones	1.1.1.2	Bancos/Tesorería



Sistema Estatal de Evaluación
Estado Analítico del Ejercicio Presupuesto de Egresos
Clasificación Administrativa (Por Unidad Administrativa)

ETCA-II-09-C

El Colegio de Sonora
Del 1 de julio al 30 de septiembre de 2015
(PESOS)

TRIMESTRE: TERCERO DE 2015

Clasificación Administrativa (Por Unidad Administrativa)	Egresos Aprobado Anual (1)	Ampliaciones/ (Reducciones) (2)	Egresos Modificado Anual (3=1+2)	Egresos Devengado Anual (4)	Egresos Pagado Anual (5)	Egresos Devengado Trimestral (6)	Egresos Pagado Trimestral (7)	Subejercicio (8 = 3 - 4)
El Colegio de Sonora O.P.D.	77,109,995	0	77,109,995	47,477,922	47,093,485	16,153,495	16,371,933	29,632,072
Total del Gasto	77,109,995	0	77,109,995	47,477,922	47,093,485	16,153,495	16,371,933	29,632,072



Sistema Estatal de Evaluación
Estado Analítico del Ejercicio Presupuesto de Egresos
Clasificación Administrativa (Por Poderes)
El Colegio de Sonora
Del 1 de julio al 30 de septiembre de 2015
(PESOS)

ETCA-II-09-C

TRIMESTRE: TERCERO DE 2015

Clasificación Administrativa (Por Poderes)	Egresos Aprobado Anual (1)	Ampliaciones/ (Reducciones) (2)	Egresos Modificado Anual (3=1+2)	Egresos Devengado Anual (4)	Egresos Pagado Anual (5)	Egresos Devengado Trimestral (6)	Egresos Pagado Trimestral (7)	Subejercicio (8 = 3 - 4)
Poder Ejecutivo								
Poder Legislativo								
Poder Judicial								
Órganos Autónomos	77,109,995	0	77,109,995	47,477,922	47,093,485	16,153,495	16,371,933	29,632,072
Organismos Descentralizados								
Total del Gasto	77,109,995	0	77,109,995	47,477,922	47,093,485	16,153,495	16,371,933	29,632,072

Sistema Estatal de Evaluación
Estado Analítico del Ejercicio Presupuesto de Egresos
Clasificación Funcional (Finalidad y Función)
El Colegio de Sonora
Del 1 de julio al 30 de septiembre de 2015
(PESOS)

ETCA-II-09-C

TRIMESTRE: TERCERO DE 2015

Concepto	Egresos Aprobado Anual (1)	Ampliaciones/ (Reducciones) (2)	Egresos Modificado Anual (3=1+2)	Egresos Devengado Anual (4)	Egresos Pagado Anual (5)	Egresos Devengado Trimestral (6)	Egresos Pagado Trimestral (7)	Subejercicio (8 = 3 - 4)
Gobierno								
Legislación								
Justicia								
Coordinación de la Política de Gobierno								
Relaciones Exteriores								
Asuntos Financieros y Hacendarios								
Seguridad Nacional								
Asuntos de Orden Público y Seguridad Interior								
Otros Servicios Generales								
Desarrollo Social								
Protección Ambiental								
Viviendas y Servicios a la Comunidad								
Salud								
Recreación, Cultura y Otras Manifestaciones Sociales								
Educación	77,109,995	-	77,109,995	47,477,922	47,093,485	16,153,495	16,371,933	29,632,072
Protección Social								
Otros Asuntos Sociales								
Desarrollo Económico								
Asuntos Económicos, Comerciales y Laborales en General								
Agropecuaria, Silvicultura, Pesca y Caza								
Combustibles y Energía								
Minería, Manufacturas y Construcción								
Transporte								
comunicaciones								
Turismo								
Ciencia, Tecnología e Innovación								
Otras Industrias y Otros Asuntos Económicos								
Otras No Clasificadas en funciones anteriores								
Transacciones de la Deuda Pública / Costo financiero de la Deuda								
Transferencias, Participaciones y Aportaciones entre Diferentes Niveles y Órdenes de gobierno								
Saneamiento del Sistema Financiero								
Adeudos de ejercicios Fiscales Anteriores								
Total del Gasto	77,109,995	-	77,109,995	47,477,922	47,093,485	16,153,495	16,371,933	29,632,072

**Sistema Estatal de Evaluación
Gasto Por Categoría Programática
El Colegio de Sonora
Del 1 de julio al 30 de septiembre de 2015
(PESOS)**

ETCA-II-09-C

TRIMESTRE: TERCERO DE 2015

Clasificación Administrativa (Por Poderes)	Egresos Aprobado Anual (1)	Ampliaciones/ (Reducciones) (2)	Egresos Modificado Anual (3=1+2)	Egresos Devengado Anual (4)	Egresos Pagado Anual (5)	Egresos Devengado Trimestral (6)	Egresos Pagado Trimestral (7)	Subejercicio (8 = 3 - 4)
Programas	77,109,995	-	77,109,995	47,477,922	47,093,485	16,153,495	16,371,933	29,632,072
Subsidios:								
Sector Social y Privado o Estados y Municipios								
Sujetos a Reglas de Operación								
Otros Subsidios								
Desempeño de las Funciones:								
Prestación de Servicios Públicos	77,109,995	-	77,109,995	47,477,922	47,093,485	16,153,495	16,371,933	29,632,072
Provisión de Bienes Públicos								
Planeación, Seguimiento y Evaluación de Políticas Públicas								
Promoción y Fomento								
Regulación y Supervisión								
Funciones de las Fuerzas Armadas (Únicamente el Gobierno Federal)								
Específicos								
Proyectos de Inversión								
Administrativos y de Apoyos								
Apoyo al Proceso Presupuestario y para Mejorar la Eficiencia Institucional								
Apoyo a la Función Pública y al Mejoramiento de la Gestión								
Operaciones Ajenas								
Compromisos								
Obligaciones de Cumplimiento de Resolución Jurisdiccional								
Desastres Naturales								
Obligaciones								
Pensiones y Juvilaciones								
Aportaciones a la Seguridad Social								
Aportaciones a Fondos de Estabilización								
Aportaciones a Fondos de Inversión y Reestructura de Pensiones								
Programas de gasto Federalizado (Gobierno Federal)								
Gasto Federalizado								
Participaciones a Entidades Federativas y Municipios								
Costo Financiero, Deuda y Apoyo a Deudores y Ahorradores de la Banca								
Adeudos de Ejercicios Fiscales Anteriores								
Total del Gasto	77,109,995	-	77,109,995	47,477,922	47,093,485	16,153,495	16,371,933	29,632,072

Identificación del crédito o Instrumento	Contratación / Colocación	Amortización	Endeudamiento Neto
	A	B	C=A-B
Créditos Bancarios			
1			
2			
3			
4			
5			
6			
7			
8			
9			
10			
Total Créditos Bancarios			
Otros Instrumentos de Deuda			
1 Proveedores	16,012,833	15,009,037	1,003,796
2 Publicaciones en Consignación	9,613		9,613
3 Impuestos por pagar	3,414,649	3,060,295	354,354
4 ISSSTESON	9,352,929	6,662,644	2,690,285
5 Otros Impuestos por pagar	235,569	230,993	4,576
6 Otras retenciones y contribuciones	7,969,184	6,748,742	1,220,442
7 Otras cuentas por pagar a corto plazo	7,791,726	5,577,084	2,214,642
8 pasivo no diferido	1,015,173	701,705	313,468
9 Otros pasivos a corto plazo	10,364,724	4,122,160	6,242,564
10 Pasivo no circulante	33,314,737	71,408	33,243,329
Total Otros Instrumentos de Deuda			
TOTAL	89,481,136	42,184,068	47,297,068

Concepto	Estimado	Devengado	Pagado
I. Ingresos Presupuestarios			
1. Ingresos Gobierno del Estado	59,511,279	38,642,093	31,721,526
2. Ingresos Sector Paraestatal			
II. Egresos Presupuestarios			
3. Egresos del Gobierno del Estado	59,511,279	37,883,475	36,279,285
4. Egresos del Sector Paraestatal			
III. Balance Presupuestario (Superávit o Déficit) (III= I-II)	-	758,618	- 4,557,759
Concepto	Estimado	Devengado	Pagado
III. Balance Presupuestario (Superávit o Déficit)	-	758,618	- 4,557,759
IV. Intereses, Comisiones y Gastos de la Deuda			
V. Balance Primario (superávit o Déficit) (V= III-IV)	-	758,618	- 4,557,759
Concepto	Estimado	Devengado	Pagado
A. Financiamiento			
B. Amortización de la Deuda			
C. Endeudamiento o Desendeudamiento (C=A-B)			



GOBIERNO DEL ESTADO DE SONORA
FICHA TÉCNICA PARA SEGUIMIENTO Y EVALUACIÓN DE INDICADORES DE PROYECTOS Y PROCESOS
AVANCE TRIMESTRAL EN EL CUMPLIMIENTO DE LAS METAS DEL INDICADOR

ETCA-III-13

TRIMESTRE: TERCERO DE 2015

NÚMERO Y NOMBRE DEL PROGRAMA ATENCION A LA EDUCACION SUPERIOR

NOMBRE DEL PROYECTO O PROCESO INVESTIGACIÓN Y DIFUSIÓN CIENTÍFICA Y FORMACIÓN DE RECURSOS HUMANOS DE ALTO NIVEL CLAVE PROGRAMÁTICA 2111122C5E02252560N5

UNIDAD RESPONSABLE EL COLEGIO DE SONORA UNIDAD EJECUTORA EL COLEGIO DE SONORA

OBJETIVO DEL PROYECTO O PROCESO PRODUCIR INVESTIGACIÓN CIENTIFICA DE CARÁCTER REGIONAL, DIFUNDIRLA Y FORMAR INVESTIGADORES DE ALTO NIVEL QUE PERMITA FORTALECER EL DESARROLLO DEL ESTADO DE SONORA.

RESULTADO ESPERADO CUMPLIR AL 100% CON EL EJERCICIO DE LOS RECURSOS ASIGNADOS DURANTE EL PERÍODO DE MEDICIÓN.

PRESUPUESTO	Original	Modificado	Avance en el trimestre				Avance acumulado		
			Programado	Comprometido	Devengado	Ejercido Pagado	% (Ejercido / Devengado)	Devengado	Ejercido Pagado
	59,511,279	59,511,279	59,511,279	59,511,279	11,915,128	11,867,801.61	99.60%	36,426,902	36,279,825

DATOS DEL INDICADOR

Nombre del indicador PORCENTAJE DE AVANCE EN EL EJERCICIO DE LOS RECURSOS PRESUPUESTALES ASIGNADOS AL ENTE Tipo PROGRAMATICO

Fórmula de cálculo PRESUPUESTO EJERCIDO / PRESUPUESTO PROGRAMADO X 100

Interpretación PORCENTAJE DE AVANCE EN EL EJERCICIO DE LOS RECURSOS PRESUPUESTALES ASIGNADOS AL ENTE

Dimensión del indicador ALINEACION R Sentido (descendente o ascendente) ASCENDENTE

Valor (acumulable o no acumulable) ACUMULABLE Frecuencia de medición TRIMESTRAL

AVANCE DEL INDICADOR Trimestre

Variables	Unidad de medida	Meta anual	Avance en el trimestre			Avance acumulado			Avance respecto de la meta anual (%)	Semáforo
			Programado	Alcanzado	%	Programado	Alcanzado	%		
Informes	Informe Trimestral	100	25	11	44%	75	61	81%	61	

COMPORTAMIENTO HISTÓRICO DEL INDICADOR HACIA LA META										
Variable	Unidad de medida	2009	2010	2011	2012		2013	2014	Meta 2015	Semáforo
Informes	Informes	100	100	100	100		100	100	100	

Descripción del factor de comparación:

Criterios de semaforización

Aceptable (color verde): Cuando el avance de la meta del indicador alcance un cumplimiento de entre 80 y 100% respecto al valor acumulado programado
Con riesgo (color amarillo): Cuando el avance de la meta se ubique dentro del rango del 51 al 79% respecto al valor acumulado programado
Crítico (color rojo): Cuando el cumplimiento de la meta registre un avance de 50% o menos respecto al valor acumulado programado



TRIMESTRE: TERCERO DE 2015

211122C5E02252560N5

EL COLEGIO DE SONORA

REPRESENTACIÓN GRÁFICA DE LOS AVANCES

Avance de la meta al primer trimestre



Comportamiento del indicador hacia la meta

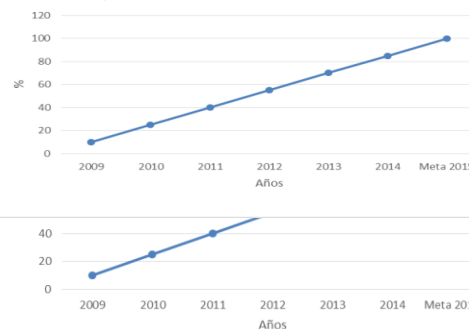

PROSPECTIVA

METAS FÍSICAS RELACIONADAS

UNIDAD DE MEDIDA

PROGRAMADA

ALCANZADA

GASTO DE INVERSION EJERCIDO:

	MONTO EROGADO	FEDERAL
123412 Construccion Biblioteca Gerardo Cornejo	\$ 12,558,430.36	FEDERAL
123413 Direccion y Supervision de Obra	\$ 493,199.37	FEDERAL
123421 Estudio y Proyectos Repositorio Bibliografico	\$ 76,977.60	FEDERAL
123422 Construccion Repositorio Bibliografico	\$ 3,548,277.26	FEDERAL
123441 Estudios y Proyectos Edificio Principal y Estacionamiento	\$ 20,300.00	FEDERAL
123442 Ejecucion de Obra Edificio Principal y Estacionamiento	\$ 1,032,058.97	FEDERAL
123411 Estudio y Proyectos Biblioteca gerardo Cornejo Murrieta	\$ 270,113.39	FEDERAL
123423 Direccion y Supervision Repositorio Biblioteca	\$ 202,710.00	FEDERAL
	\$ 18,202,066.95	

Sistema Estatal de Evaluación
Relación de cuentas Bancarias Productivas Específicas
El Colegio de Sonora
del 1 de Julio al 30 de Septiembre de 2015
(pesos)

ETCA-IV-15

TRIMESTRE: TERCERO DE 2015

Fondo, Programa o Convenio		Datos de la Cuenta Bancaria	
		Institución Bancaria	Número de Cuenta
1	SUBSIDIO PRESUPUESTO REGULAR	BBVA BANCOMER	0443084477
2	SUBSIDIO PRESUPUESTO REGULAR	BBVA BANCOMER	0192562995
3	SUBSIDIO PRESUPUESTO REGULAR	SANTANDER	CONTRATO INVERSION 149802
4	CONVENIO APOYO SOLIDARIO FEDERAL	BBVA BANCOMER	0159391142
5	CONVENIO APOYO SOLIDARIO FEDERAL	SANTANDER	CONTRATO INVERSION 157550
6	INGRESOS PROPIOS	BBVA BANCOMER	0443084450
7	INGRESOS PROPIOS	BBVA BANCOMER	0443084515
8	INGRESOS PROPIOS	SANTANDER	CONTRATO INVERSION 149807
9	INGRESOS PROPIOS	SANTANDER	CONTRATO INVERSION 149809
10			

Sistema Estatal de Evaluación
Relación de Bienes que Componen su Patrimonio
El Colegio de Sonora
Al 30 de septiembre
(pesos)

ETCA-IV-16

TRIMESTRE: TERCERO DE 2015

Código	Descripción del Bien	Valor en Libros
1 51101	MESA MULTIUSOS C/2PUERTAS INFERIORES Y ENTREPAÑO EN MELAMINA	\$ 1,086.75
2 51101	SILLA DE VISITA CON BRAZOS TAPIZADA TELA	\$ 626.75
3 51101	SILLA SECRETARIAL GIRATORIA CON RODAJAS	\$ 1,058.00
4 56501	TELÉFONO	\$ 1,252.18
5 51101	MESA MELAMÍNICA PARA IMPRESORA	\$ 897.00
6 56401	EQUIPO AIRE ACONDICIONADO TIPO MINISPLIT	\$ 8,280.00
7 51101	SILLA SECRETARIAL GIRATORIA CON RODAJAS	\$ 1,058.00
8 51101	SILLA DE VISITA CON BRAZOS TAPIZADA TELA	\$ 626.75
9 51101	MESA MULTIUSOS C/2PUERTAS INFERIORES Y ENTREPAÑO EN MELAMINA	\$ 1,086.75
10 51101	ARCHIVERO VERTICAL 4 GAVETAS	\$ 1,086.75
11 56501	TELÉFONO	\$ 1,197.33
12 56501	TELÉFONO	\$ 1,650.60
13 51101	LIBRERO ABIERTO SOBRE PISO CON 5 ENTREPAÑOS MADERA RÚSTICA	\$ 805.00
14 51101	MESA MULTIUSOS CON RODAJAS ESTRUCTURA METAL	\$ 1,035.66
15 51101	MESA DE TRABAJO RECTANGULAR CON 2 CAJONES DE MADERA RUSTICA	\$ 1,698.38
16 51101	SILLA SEMIEJECUTIVA CON BRAZOS GIRATORIA CON RODAJAS DE TELA	\$ 1,386.00
17 51101	SILLA FIJA SIN BRAZOS TAPIZ VINIL ESTRUCTURA METAL	\$ 163.98
18 51101	SILLA FIJA SIN BRAZOS DE VINIL	\$ 163.98
19 56401	EQUIPO AIRE ACONDICIONADO TIPO MINISPLIT	\$ 7,360.00
20 51101	ESTANTE METÁLICO DE 5 ENTREPAÑOS	\$ 792.75
21 51101	CONJUNTO EJECUTIVO TIPO BALA C/LATERAL DERECHO EN MELAMINA	\$ 10,005.00
22 51101	SILLÓN EJECUTIVO TRABAJO RESPALDO BAJO TAPIZ TELA	\$ 2,127.50
23 51101	LIBRERO ABIERTO EMPOTRADO PARED 4 ENTREPAÑOSTIPO ARCO EN MELAMINA	\$ 3,421.25
24 51101	LIBRERO MODULAR CON 4 PUERTAS Y 4 ENTREPAÑOS INTERNOS EN MELAMINA	\$ 3,450.00
25 51101	MESA MELAMÍNICA PARA IMPRESORA	\$ 897.00
26 51101	SILLA DE VISITA CON BRAZOS TAPIZADA TELA	\$ 529.00
27 51101	SILLA DE VISITA CON BRAZOS TAPIZADA TELA	\$ 529.00
28 51101	MESA MULTIUSOS C/2PUERTAS INFERIORES Y ENTREPAÑO EN MELAMINA	\$ 1,696.25
29 51101	MESA DE TRABAJO EJECUTIVA EN MELAMINA	\$ 3,352.25
30 51101	LIBRERO DE PARED HORIZONTAL C/4 PUERTAS Y ENTREPAÑO INFERIOR EN MELAMINA	\$ 1,495.00
31 51101	ARCHIVERO VERTICAL METÁLICO DE 3 GAVETAS	\$ 525.55
32 51101	CONJUNTO EJECUTIVO PENINSULAR T/BALA C/PUENTE DERECHO EN MELAMINA	\$ 9,194.25
33 51101	SILLA SECRETARIAL GIRATORIA CON RODAJAS	\$ 1,196.00
34 56501	TELÉFONO	\$ 506.49
35 51101	SILLA DE VISITA CON BRAZOS TAPIZADA TELA	\$ 529.00
36 51101	TABURETE FIERRO DE 2 ESCALONES	\$ 977.50
37 51101	CONJUNTO SEMIEJECUTIVO T/BALA C/LATERAL DERECHO EN MELAMINA	\$ 5,037.00
38 51101	LIBRERO DE PARED HORIZONTAL C/4 PUERTAS Y ENTREPAÑO INFERIOR EN MELAMINA	\$ 1,725.00
39 51101	SILLÓN EJECUTIVO MULTIMODAL C/BRAZOS RESPALDO ALTO TELA	\$ 2,265.50
40 51101	SILLA DE VISITA CON BRAZOS TAPIZADA TELA	\$ 529.00
41 56501	TELÉFONO	\$ 1,164.09
42 51101	MODULO ESQUINERO CON CREDENZA Y LIBRERO SOBREPUESTO EN MELAMINA	\$ 7,900.50
43 51101	SILLA SECRETARIAL GIRATORIA CON RODAJAS	\$ 500.50
44 51101	TABURETE FIERRO DE 2 ESCALONES	\$ 325.00

Sistema Estatal de Evaluación
Relación de Bienes que Componen su Patrimonio
El Colegio de Sonora
Al 30 de septiembre
(pesos)

ETCA-IV-16

TRIMESTRE: TERCERO DE 2015

Código	Descripción del Bien	Valor en Libros
45 51101	ENGARGOLADORA METALICO USO PESADO	\$ 4,573.61
46 51101	ENGARGOLADORA METALICO USO PESADO	\$ 4,035.12
47 56501	TELÉFONO	\$ 1,389.00
48 56501	TELÉFONO	\$ 1,322.01
49 56401	EQUIPO AIRE ACONDICIONADO TIPO MINISPLIT	\$ 5,899.99
50 56501	TELÉFONO	\$ 1,467.92
51 51101	SILLA DE LUJO BANCO ALTO TAPIZADA TELA	\$ 1,834.25
52 51101	SILLA DE LUJO BANCO ALTO TAPIZADA TELA	\$ 1,834.25
53 51101	SILLÓN EJECUTIVO TRABAJO RESPALDO ALTO TAPIZ TELA	\$ 2,265.50
54 51101	SILLA FIJA SIN BRAZOS TAPIZ VINIL ESTRUCTURA METAL	\$ 290.00
55 51101	SILLA SECRETARIAL GIRATORIA CON RODAJAS	\$ 454.00
56 51101	SILLA SECRETARIAL GIRATORIA CON RODAJAS	\$ 454.00
57 51101	LIBRERO ESQ. SOBRE PUESTO C/3 ENTREP. EN MELAMINA	\$ 1,035.00
58 51101	CONJUNTO SEMIEJECUTIVO CON ESCRITORIO PENINSULAR EN MELAMINA	\$ 4,715.00
59 51101	MESA BUZON CON 1 PUERTA INFERIOR CON ENTREPAÑO INTERMEDIO Y BUZON SUPERIOR	\$ 1,523.75
60 51101	SILLA DE VISITA CON BRAZOS TAPIZADA TELA	\$ 626.75
61 51101	SILLA DE VISITA CON BRAZOS TAPIZADA TELA	\$ 626.75
62 51101	SILLA SECRETARIAL GIRATORIA CON RODAJAS	\$ 1,058.00
63 51101	LIBRERO MODULAR 4 PUERTAS CRISTAL Y 5 ENTREPAÑOS INTERNOS EN MELAMINA	\$ 4,640.25
64 51101	SILLA SECRETARIAL GIRATORIA CON RODAJAS	\$ 1,058.00
65 56401	EQUIPO AIRE ACONDICIONADO TIPO MINISPLIT	\$ 9,315.00
66 51101	ARCHIVERO HORIZONTAL OFICIO 3 GAVETAS EN MELAMINA	\$ 3,967.50
67 51101	ARCHIVERO HORIZONTAL OFICIO 3 GAVETAS EN MELAMINA	\$ 3,967.50
68 56501	TELÉFONO	\$ 1,620.83
69 51101	CONJUNTO SEMIEJECUTIVO T/BALA C/LATERAL IZQUIERDO EN MELAMINA	\$ 3,220.00
70 51101	SILLA APILABLE SIN BRAZOS TAPIZADA EN TELA	\$ 741.75
71 51101	SILLA APILABLE SIN BRAZOS TAPIZADA EN TELA	\$ 741.75
72 51101	SILLA APILABLE SIN BRAZOS TAPIZADA EN TELA	\$ 741.75
73 51101	SILLA APILABLE SIN BRAZOS TAPIZADA EN TELA	\$ 741.75
74 51101	SILLA APILABLE SIN BRAZOS TAPIZADA EN TELA	\$ 741.75
75 51101	SILLA APILABLE SIN BRAZOS TAPIZADA EN TELA	\$ 741.75
76 51101	SILLA DE VISITA CON BRAZOS TAPIZADA TELA	\$ 816.50
77 51101	SILLA DE VISITA CON BRAZOS TAPIZADA TELA	\$ 816.50
78 51101	SILLA SECRETARIAL GIRATORIA CON RODAJAS	\$ 500.50
79 51101	LIBRERO ABIERTO CON 5 ENTREPAÑOS	\$ 4,568.95
80 51101	ARCHIVERO HORIZONTAL OFICIO 2 GAVETAS EN MELAMINA	\$ 3,277.50
81 51101	CONJUNTO EJECUTIVO TIPO GOTA C/LATERAL DERECHO EN MELAMINA	\$ 3,622.50
82 51101	SILLON EJECUTIVO MULTIMODAL CON BRAZOS RESPALDO BAJO TELA	\$ 2,127.50
83 51101	MESA OVALADA EN MELAMINA PARA JUNTAS	\$ 3,565.00
84 51101	SILLA APILABLE SIN BRAZOS TAPIZADA EN TELA	\$ 741.75
85 51101	SILLA APILABLE SIN BRAZOS TAPIZADA EN TELA	\$ 741.75
86 51101	SILLA APILABLE SIN BRAZOS TAPIZADA EN TELA	\$ 741.75
87 51101	SILLA APILABLE SIN BRAZOS TAPIZADA EN TELA	\$ 741.75
88 51101	SILLA APILABLE SIN BRAZOS TAPIZADA EN TELA	\$ 741.75
89 51101	SILLA APILABLE SIN BRAZOS TAPIZADA EN TELA	\$ 741.75
90 51101	SILLA APILABLE SIN BRAZOS TAPIZADA EN TELA	\$ 741.75
91 51101	SILLA APILABLE SIN BRAZOS TAPIZADA EN TELA	\$ 741.75
92 51101	SILLA APILABLE SIN BRAZOS TAPIZADA EN TELA	\$ 741.75

Sistema Estatal de Evaluación
Relación de Bienes que Componen su Patrimonio
El Colegio de Sonora
Al 30 de septiembre
(pesos)

ETCA-IV-16

TRIMESTRE: TERCERO DE 2015

Código	Descripción del Bien	Valor en Libros
93 51101	SILLA APILABLE SIN BRAZOS TAPIZADA EN TELA	\$ 741.75
94 51101	PIZARRÓN ACRÍLICO BLANCO CON BASTIDOR	\$ 626.00
95 51101	LIBRERO ABIERTO C/3 ENTREPAÑOS Y 2 PUERTAS INFERIORES EN MELAMINA	\$ 1,514.16
96 51101	LIBRERO ABIERTO C/3 ENTREPAÑOS Y 2 PUERTAS INFERIORES EN MELAMINA	\$ 3,028.32
97 51101	ARCHIVERO HORIZONTAL OFICIO 3 GAVETAS EN MELAMINA	\$ 3,967.50
98 51101	MESA MULTIUSOS C/2PUERTAS INFERIORES Y ENTREPAÑO EN MELAMINA	\$ 977.50
99 56401	EQUIPO AIRE ACONDICIONADO TIPO MINISPLIT	\$ 9,315.00
100 51101	CONJUNTO SEMIEJECUTIVO PENINSULAR T/BALA CON PUENTE UNION DERECHO EN MELAMINA	\$ 7,262.25
101 51101	SILLA DE TRABAJO CON BRAZOS TAPIZADA TELA	\$ 1,368.50
102 51101	SILLA DE VISITA CON BRAZOS TAPIZADA TELA	\$ 437.00
103 56501	TELÉFONO	\$ 1,164.09
104 51101	CONJUNTO SEMIEJECUTIVO PENINSULAR T/BALA CON PUENTE UNION IZQUIERDO EN MELAMINA	\$ 7,262.25
105 51101	SILLA DE VISITA CON BRAZOS TAPIZADA TELA	\$ 437.00
106 56501	TELÉFONO	\$ 1,164.09
107 56401	EQUIPO AIRE ACONDICIONADO TIPO MINISPLIT	\$ 7,700.00
108 56501	TELÉFONO	\$ 1,389.00
109 51101	CONJUNTO SEMIEJECUTIVO T/GOTA C/LATERAL IZQUIERDO EN MELAMINA	\$ 3,525.00
110 51101	LIBRERO ABIERTO EMPOTRADO EN PARED C/2 ENTREPAÑOS Y 2 PUERTAS INFERIORES	\$ 3,660.83
111 51101	MESA MULTIUSOS C/2 CAJONES Y UN ENTREPAÑO EN MELAMINA	\$ 2,052.75
112 51101	GABINETE DE PARED ACABADO EN MELAMINA	\$ 1,466.25
113 51101	SILLA DE VISITA CON BRAZOS TAPIZADA TELA	\$ 626.75
114 51101	SILLA SECRETARIAL GIRATORIA CON RODAJAS	\$ 1,058.00
115 51101	CONJUNTO PENINSULAR SEMIEJECUTIVO CON MESA DE TRABAJO EN MELAMINA	\$ 3,335.00
116 51101	GABINETE DE PARED ACABADO EN MELAMINA	\$ 1,466.25
117 51101	LIBRERO ABIERTO EMPOTRADO EN PARED C/2 ENTREPAÑOS Y 2 PUERTAS INFERIORES	\$ 3,660.83
118 51101	SILLA SECRETARIAL GIRATORIA CON RODAJAS	\$ 1,058.00
119 51101	LIBRERO CON 2 ENTREPAÑOS Y 2 PUERTAS INFERIORES EN MELAMINA	\$ 1,088.00
120 51101	GABINETE DE PARED ACABADO EN MELAMINA	\$ 1,466.00
121 51101	CONJUNTO SEMIEJECUTIVO T/GOTA C/LATERAL IZQUIERDO EN MELAMINA	\$ 3,070.99
122 51101	SILLA SECRETARIAL GIRATORIA CON RODAJAS	\$ 1,058.00
123 56501	TELÉFONO	\$ 1,252.18
124 51101	ARCHIVERO METALICO 2 CAJONES Y 1 GAVETA	\$ 557.75
125 51101	LIBRERO 6 PUERTAS SUPERIORES C/CRISTAL Y 4 PUERTAS ABATIBLES INFERIORES	\$ 2,570.25
126 51101	CONJUNTO SEMIEJECUTIVO T/GOTA C/LATERAL DERECHO EN MELAMINA	\$ 3,070.99
127 51101	SILLA SECRETARIAL GIRATORIA CON RODAJAS	\$ 1,058.00
128 51101	MESA TIPO COMPUTACIONAL SIN CAJONERA C/PORTATECLADO	\$ 1,489.25
129 51101	GABINETE DE PARED ACABADO EN MELAMINA	\$ 1,466.25
130 51501	IMPRESORA LASER A COLOR	\$ 28,012.85
131 51101	LIBRERO EMPOTRADO EN PARED CON 2 ENTREPAÑOS	\$ 3,660.83
132 51101	ARCHIVERO VERTICAL METALICO DE 2 GAVETAS	\$ 559.90
133 56501	TELÉFONO	\$ 12.75
134 51101	CONJUNTO SEMIEJECUTIVO T/GOTA C/LATERAL DERECHO EN MELAMINA	\$ 3,156.75
135 51101	SILLÓN EJECUTIVO MULTIMODAL C/BRAZOS RESPALDO ALTO TELA	\$ 1,552.01
136 51101	SILLA DE VISITA CON BRAZOS TAPIZADA TELA	\$ 626.75

Sistema Estatal de Evaluación
Relación de Bienes que Componen su Patrimonio
El Colegio de Sonora
Al 30 de septiembre
(pesos)

ETCA-IV-16

TRIMESTRE: TERCERO DE 2015

Código	Descripción del Bien	Valor en Libros
137 51101	SILLA DE VISITA CON BRAZOS TAPIZADA TELA	\$ 626.75
138 51101	SILLA FIJA SIN BRAZOS TAPIZ VINIL ESTRUCTURA METAL	\$ 163.98
139 51101	SILLA FIJA SIN BRAZOS TAPIZ VINIL ESTRUCTURA METAL	\$ 163.98
140 51101	SILLA FIJA SIN BRAZOS TAPIZ VINIL ESTRUCTURA METAL	\$ 163.98
141 51101	SILLA FIJA SIN BRAZOS TAPIZ VINIL ESTRUCTURA METAL	\$ 163.98
142 51101	LIBRERO ABIERTO C/3 ENTREPAÑOS Y 2 PUERTAS INFERIORES EN MELAMINA	\$ 2,176.95
143 51101	LIBRERO ABIERTO EN MELAMINA C/2 ENTREPAÑOS	\$ 1,851.50
144 51201	COCINETA	\$ 5,382.00
145 56401	EQUIPO AIRE ACONDICIONADO TIPO MINISPLIT	\$ 14,823.50
146 51101	MESA DE TRABAJO EN MELAMINA	\$ 3,041.75
147 51101	MESA MELAMÍNICA PARA IMPRESORA	\$ 1,322.50
148 51101	SILLA APILABLE SIN BRAZOS TAPIZADA EN TELA	\$ 417.11
149 51101	SILLA APILABLE SIN BRAZOS TAPIZADA EN TELA	\$ 417.11
150 51101	SILLA APILABLE SIN BRAZOS TAPIZADA EN TELA	\$ 417.11
151 51101	SILLA APILABLE SIN BRAZOS TAPIZADA EN TELA	\$ 417.11
152 51101	SILLA APILABLE SIN BRAZOS TAPIZADA EN TELA	\$ 417.11
153 51101	SILLA APILABLE SIN BRAZOS TAPIZADA EN TELA	\$ 417.11
154 51101	SILLA APILABLE SIN BRAZOS TAPIZADA EN TELA	\$ 417.11
155 51101	SILLA APILABLE SIN BRAZOS TAPIZADA EN TELA	\$ 417.11
156 51101	SILLA APILABLE SIN BRAZOS TAPIZADA EN TELA	\$ 417.11
157 51101	SILLA APILABLE SIN BRAZOS TAPIZADA EN TELA	\$ 417.11
158 51101	SILLA APILABLE SIN BRAZOS TAPIZADA EN TELA	\$ 417.11
159 51101	SILLA APILABLE SIN BRAZOS TAPIZADA EN TELA	\$ 417.11
160 51101	SILLA APILABLE SIN BRAZOS TAPIZADA EN TELA	\$ 417.11
161 51101	SILLA APILABLE SIN BRAZOS TAPIZADA EN TELA	\$ 417.11
162 51101	SILLA APILABLE SIN BRAZOS TAPIZADA EN TELA	\$ 417.11
163 51101	SILLA APILABLE SIN BRAZOS TAPIZADA EN TELA	\$ 417.11
164 51101	SILLA APILABLE SIN BRAZOS TAPIZADA EN TELA	\$ 417.11
165 51101	SILLA APILABLE SIN BRAZOS TAPIZADA EN TELA	\$ 417.11
166 51101	SILLA APILABLE SIN BRAZOS TAPIZADA EN TELA	\$ 417.11
167 56501	TELÉFONO	\$ 1,183.35
168 51101	CONJUNTO SEMIEJECUTIVO PENINSULAR T/BALA CON PUENTE UNION IZQUIERDO EN MELAMINA	\$ 13,851.75
169 51501	IMPRESORA LASER	\$ 9,142.50
170 51101	SILLA SECRETARIAL GIRATORIA CON RODAJAS	\$ 1,058.00
171 51101	SILLA DE VISITA CON BRAZOS TAPIZADA TELA	\$ 626.75
172 56501	TELÉFONO	\$ 1,252.18
173 51101	CONJUNTO SEMIEJECUTIVO PENINSULAR T/BALA CON PUENTE UNION DERECHO EN MELAMINA	\$ 15,231.75
174 51101	SILLON EJECUTIVO MULTIMODAL CON BRAZOS RESPALDO BAJO TELA	\$ 2,127.50
175 51101	SILLA DE VISITA CON BRAZOS TAPIZADA TELA	\$ 626.75
176 56501	TELÉFONO	\$ 1,183.35
177 56401	EQUIPO AIRE ACONDICIONADO TIPO MINISPLIT	\$ 5,899.99
178 51101	MESA DE TRABAJO EN MELAMINA	\$ 1,897.50
179 51101	MESA DE TRABAJO EN MELAMINA	\$ 2,041.25
180 51101	MESA DE TRABAJO EN MELAMINA	\$ 2,041.25
181 51101	MESA DE TRABAJO EN MELAMINA	\$ 2,041.25
182 51101	MESA DE TRABAJO EN MELAMINA	\$ 2,179.25
183 51101	MESA DE TRABAJO EN MELAMINA	\$ 2,041.25
184 51101	MESA RECTANGULAR FORMICA	\$ 676.20

Sistema Estatal de Evaluación
Relación de Bienes que Componen su Patrimonio
El Colegio de Sonora
Al 30 de septiembre
(pesos)

ETCA-IV-16

TRIMESTRE: TERCERO DE 2015

Código		Descripción del Bien	Valor en Libros
185	51101	MESA TIPO ESQUINERO EN MELAMINA	\$ 707.25
186	51101	MESA TIPO ESQUINERO EN MELAMINA	\$ 707.25
187	51101	MESA TIPO ESQUINERO EN MELAMINA	\$ 707.25
188	51101	MESA TIPO ESQUINERO EN MELAMINA	\$ 707.25
189	51101	PIZARRÓN ACRÍLICO BLANCO CON BASTIDOR	\$ 1,437.01
190	52101	PANTALLA DE PROYECCIÓN	\$ 816.01
191	51101	MESA MULTIUSOS TIPO ESQUINERO C/1 ENTREPAÑO ABIERTO EN MELAMINA	\$ 1,949.25
192	51101	MESA MULTIUSOS EN MELAMINA	\$ 676.20
193	56401	EQUIPO AIRE ACONDICIONADO TIPO MINISPLIT	\$ 11,500.00
194	51101	UNIDAD MODULAR DE RECEPCION	\$ 16,105.55
195	51101	SILLA SECRETARIAL GIRATORIA CON RODAJAS	\$ 1,058.00
196	51901	DESENSIBILIZADOR/SENSIBILIZADOR	\$ 27,887.50
197	51901	ARCO MAGNÉTICO	\$ 66,037.60
198	51101	UNIDAD MODULAR PARA ESTUDIO	\$ 3,433.50
199	51101	MODULO DE 2 ARMARIOS PUERTA DE CRISTAL C/6 ENTREPAÑOS C/U	\$ 19,388.09
200	51101	SILLA SECRETARIAL GIRATORIA CON RODAJAS	\$ 1,058.00
201	51101	SILLA SECRETARIAL GIRATORIA CON RODAJAS	\$ 1,058.00
202	51101	SILLA SECRETARIAL GIRATORIA CON RODAJAS	\$ 1,058.00
203	51101	CONJUNTO EJECUTIVO TIPO GOTA C/LATERAL DERECHO EN MELAMINA	\$ 35,000.25
204	51101	MESA DE TRABAJO EN MELAMINA	\$ 1,736.50
205	51101	MESA MELAMÍNICA PARA IMPRESORA	\$ 897.00
206	51101	UNIDAD MODULAR PARA ESTUDIO	\$ 3,173.00
207	51101	UNIDAD MODULAR PARA ESTUDIO	\$ 3,173.00
208	51101	UNIDAD MODULAR PARA ESTUDIO	\$ 3,173.00
209	51101	UNIDAD MODULAR PARA ESTUDIO	\$ 3,173.00
210	51101	UNIDAD MODULAR PARA ESTUDIO	\$ 3,173.00
211	51101	UNIDAD MODULAR PARA ESTUDIO	\$ 3,173.00
212	51101	MESA MULTIUSOS CON RODAJAS Y ESTRUCTURA DE METAL	\$ 3,220.00
213	51101	SILLÓN EJECUTIVO TRABAJO RESPALDO BAJO TAPIZ TELA	\$ 2,127.50
214	51101	LIBRERO ABIERTO SOBRE PISO 5 ENTREPAÑOS	\$ 4,568.95
215	51101	LIBRERO ABIERTO EMPOTRADO EN PARED CON 3 ENTREPAÑOS	\$ 2,288.50
216	51101	LIBRERO ABIERTO SOBRE PISO 4 ENTREPAÑOS COLOR MADERA NATURAL	\$ 299.90
217	51101	LIBRERO ABIERTO SOBRE PISO 4 ENTREPAÑOS COLOR MADERA NATURAL	\$ 229.90
218	51101	LIBRERO ABIERTO SOBRE PISO 4 ENTREPAÑOS COLOR MADERA NATURAL	\$ 319.90
219	51101	LIBRERO ABIERTO SOBRE PISO 4 ENTREPAÑOS COLOR MADERA NATURAL	\$ 319.90
220	51101	LIBRERO ABIERTO SOBRE PISO 4 ENTREPAÑOS COLOR MADERA NATURAL	\$ 319.90
221	51101	LIBRERO ABIERTO EN MELAMINA C/2 ENTREPAÑOS	\$ 259.90
222	56501	TELÉFONO	\$ 1,183.35
223	51101	SILLA DE VISITA CON BRAZOS TAPIZADA TELA	\$ 626.75
224	51101	SILLA DE VISITA CON BRAZOS TAPIZADA TELA	\$ 626.75
225	51101	ARCHIVERO VERTICAL MÉTALICO DE 3 GAVETAS	\$ 676.63
226	56401	EQUIPO AIRE ACONDICIONADO TIPO MINISPLIT	\$ 8,100.00
227	51101	SILLA SECRETARIAL GIRATORIA CON RODAJAS	\$ 1,058.00
228	51101	CONJUNTO SEMIEJECUTIVO T/ESCUADRA EN MELAMINA	\$ 3,277.50
229	56501	TELÉFONO	\$ 1,252.18
230	51101	SILLA SECRETARIAL GIRATORIA CON RODAJAS	\$ 1,058.00
231	51101	SILLÓN EJECUTIVO TRABAJO RESPALDO BAJO TAPIZ TELA	\$ 2,127.50
232	51101	SILLÓN EJECUTIVO TRABAJO RESPALDO BAJO TAPIZ TELA	\$ 2,127.50
233	56501	TELÉFONO	\$ 1,183.35

Sistema Estatal de Evaluación
Relación de Bienes que Componen su Patrimonio
El Colegio de Sonora
Al 30 de septiembre
(pesos)

ETCA-IV-16

TRIMESTRE: TERCERO DE 2015

Código		Descripción del Bien	Valor en Libros
234	51101	SILLA SECRETARIAL GIRATORIA CON RODAJAS	\$ 1,058.00
235	51101	SILLA SECRETARIAL GIRATORIA CON RODAJAS	\$ 1,058.00
236	51101	SILLA SECRETARIAL GIRATORIA CON RODAJAS	\$ 1,058.00
237	51101	SILLA SECRETARIAL GIRATORIA CON RODAJAS	\$ 1,058.00
238	51101	SILLA SECRETARIAL GIRATORIA CON RODAJAS	\$ 1,058.00
239	51101	PLANERO METALICO CON 8 GAVETAS	\$ 6,152.50
240	52101	MICROFILM	\$ 45,448.00
241	51101	CARRITO P/TRANSPORTAR LIBROS	\$ 5,490.10
242	51101	MODULO DE CONTROL	\$ 2,369.00
243	51201	DISPENSADOR DE AGUA	\$ 2,150.01
244	51201	COCINETA	\$ 3,852.50
245	51101	SILLA FIJA SIN BRAZOS TAPIZ VINIL ESTRUCTURA METAL	\$ 163.98
246	51101	SILLA FIJA SIN BRAZOS TAPIZ VINIL ESTRUCTURA METAL	\$ 393.98
247	51101	SILLA FIJA SIN BRAZOS TAPIZ VINIL ESTRUCTURA METAL	\$ 163.98
248	51101	SILLA FIJA SIN BRAZOS TAPIZ VINIL ESTRUCTURA METAL	\$ 163.98
249	56401	EQUIPO DE AIRE ACONDICIONADO	\$ 14,100.00
250	52101	PANTALLA DE PROYECCIÓN	\$ 875.28
251	51101	PIZARRÓN ACRÍLICO BLANCO CON BASTIDOR	\$ 2,990.00
252	51101	MESA DE TRABAJO EN MELAMINA	\$ 2,179.25
253	51101	MESA DE TRABAJO INDIVIDUAL TIPO PUPITRE CON 1 CAJON	\$ 1,437.50
254	51101	MESA DE TRABAJO INDIVIDUAL TIPO PUPITRE CON 1 CAJON	\$ 1,437.50
255	51101	MESA DE TRABAJO DOBLE TIPO PUPITRE CON 2 CAJONES	\$ 3,534.19
256	51101	MESA DE TRABAJO DOBLE TIPO PUPITRE CON 2 CAJONES	\$ 3,534.19
257	51101	MESA DE TRABAJO DOBLE TIPO PUPITRE CON 2 CAJONES	\$ 3,534.19
258	51101	MESA DE TRABAJO DOBLE TIPO PUPITRE CON 2 CAJONES	\$ 3,534.19
259	51101	MESA DE TRABAJO DOBLE TIPO PUPITRE CON 2 CAJONES	\$ 3,534.19
260	51101	MESA DE TRABAJO DOBLE TIPO PUPITRE CON 2 CAJONES	\$ 3,534.19
261	51101	MESA DE TRABAJO DOBLE TIPO PUPITRE CON 2 CAJONES	\$ 3,534.19
262	51101	MESA DE TRABAJO DOBLE TIPO PUPITRE CON 2 CAJONES	\$ 3,534.19
263	51101	MESA DE TRABAJO DOBLE TIPO PUPITRE CON 2 CAJONES	\$ 3,534.19
264	51101	MESA DE TRABAJO DOBLE TIPO PUPITRE CON 2 CAJONES	\$ 3,534.19
265	51101	MESA DE TRABAJO DOBLE TIPO PUPITRE CON 2 CAJONES	\$ 3,534.19
266	56401	EQUIPO DE AIRE ACONDICIONADO	\$ 14,100.00
267	51101	MESA DE TRABAJO EN MELAMINA	\$ 1,437.50
268	51101	MESA DE TRABAJO EN MELAMINA	\$ 1,437.50
269	51101	MESA DE TRABAJO EN MELAMINA	\$ 1,437.50
270	51101	MESA DE TRABAJO EN MELAMINA	\$ 1,437.50
271	51101	MESA DE TRABAJO EN MELAMINA	\$ 1,437.50
272	51101	MESA DE TRABAJO EN MELAMINA	\$ 1,437.50
273	51101	MESA DE TRABAJO EN MELAMINA	\$ 1,437.50
274	51101	MESA DE TRABAJO EN MELAMINA	\$ 1,437.50
275	51101	MESA RECTANGULAR CON ENTREPAÑO EN MELAMINA	\$ 1,552.50
276	51101	PIZARRÓN ACRÍLICO BLANCO CON BASTIDOR	\$ 2,938.25
277	52101	PANTALLA DE PROYECCIÓN	\$ 875.28
278	56401	EQUIPO DE AIRE ACONDICIONADO	\$ 14,100.00
279	51101	MESA DE TRABAJO DOBLE TIPO PUPITRE CON 2 CAJONES	\$ 2,104.50
280	51101	MESA DE TRABAJO DOBLE TIPO PUPITRE CON 2 CAJONES	\$ 2,104.50
281	51101	MESA DE TRABAJO DOBLE TIPO PUPITRE CON 2 CAJONES	\$ 2,104.50
282	51101	MESA DE TRABAJO DOBLE TIPO PUPITRE CON 2 CAJONES	\$ 2,104.50
283	51101	MESA DE TRABAJO DOBLE TIPO PUPITRE CON 2 CAJONES	\$ 2,104.50

Sistema Estatal de Evaluación
Relación de Bienes que Componen su Patrimonio
El Colegio de Sonora
Al 30 de septiembre
(pesos)

ETCA-IV-16

TRIMESTRE: TERCERO DE 2015

Código	Descripción del Bien	Valor en Libros
284 51101	SILLA FIJA SIN BRAZOS TAPIZ VINIL ESTRUCTURA METAL	\$ 163.98
285 51101	PIZARRÓN ACRÍLICO BLANCO CON BASTIDOR	\$ 1,840.00
286 51101	MESA DE TRABAJO EN MELAMINA	\$ 1,736.50
287 56401	EQUIPO DE AIRE ACONDICIONADO	\$ 14,100.00
288 51101	SILLON EJECUTIVO, RESPALDO ALTO EN TELA NEGRA C/PISTON MOD.RE-1300-09	\$ 2,265.50
289 56501	TELÉFONO	\$ 1,273.51
290 51101	SILLA DE VISITA CON BRAZOS TAPIZADA TELA	\$ 529.00
291 51101	CONJUNTO SEMIEJECUTIVO PENINSULAR T/BALA CON PUENTE UNION IZQUIERDO EN MELAMINA	\$ 5,140.50
292 51101	SILLA DE VISITA CON BRAZOS TAPIZADA TELA	\$ 529.00
293 56501	TELÉFONO	\$ 1,322.50
294 51101	ARCHIVERO VERTICAL MELAMINA 4 GAVETAS	\$ 3,668.50
295 51101	ARCHIVERO VERTICAL MELAMINA 4 GAVETAS	\$ 3,668.50
296 51101	GABINETE CON 2 PUERTAS CON ENTREPAÑOS INTERIORES EN MELAMINA	\$ 3,346.50
297 51101	CONJUNTO SEMIEJECUTIVO PENINSULAR T/BALA CON PUENTE UNION IZQUIERDO EN MELAMINA	\$ 9,194.25
298 51101	ARCHIVERO HORIZONTAL OFICIO 4 GAVETAS EN MELAMINA	\$ 7,324.70
299 51101	SILLA SECRETARIAL GIRATORIA CON RODAJAS	\$ 1,196.00
300 51101	MESA MULTIUSOS C/2PUERTAS INFERIORES Y ENTREPAÑO EN MELAMINA	\$ 1,707.75
301 51101	CONJUNTO SEMIEJECUTIVO PENINSULAR T/BALA CON PUENTE UNION IZQUIERDO EN MELAMINA	\$ 7,337.00
302 51101	SILLA SEMIEJECUTIVA CON BRAZOS GIRATORIA CON RODAJAS DE TELA	\$ 2,265.50
303 51101	SILLA DE VISITA CON BRAZOS TAPIZADA TELA	\$ 529.00
304 51101	SILLA DE VISITA CON BRAZOS TAPIZADA TELA	\$ 529.00
305 51101	LIBRERO DE PISO CON 2 PUERTAS INFERIORES Y 2 ENTREPAÑOS ABIERTOS	\$ 3,588.00
306 51101	LIBRERO MODULAR C/1 PUERTA INFERIOR CON CHAPA Y 3 ENTREPAÑOS SUPERIORES	\$ 2,334.50
307 56401	EQUIPO DE AIRE ACONDICIONADO	\$ 16,700.00
308 51101	SILLA SECRETARIAL GIRATORIA CON RODAJAS	\$ 1,058.00
309 51101	SILLA SECRETARIAL GIRATORIA CON RODAJAS	\$ 1,058.00
310 51101	MESA MULTIUSOS CON RODAJAS ESTRUCTURA METAL	\$ 954.93
311 51101	MESA DE TRABAJO RECTANGULAR CON 2 CAJONES DE MADERA RUSTICA	\$ 1,698.55
312 51101	MESA MULTIUSOS ESTRUCTURA DE METAL SIN RODAJAS	\$ 862.50
313 51101	MESA DE TRABAJO RECTANGULAR CON 2 CAJONES DE MADERA RUSTICA	\$ 1,698.55
314 56401	EQUIPO AIRE ACONDICIONADO TIPO MINISPLIT	\$ 8,100.00
315 56501	TELÉFONO	\$ 1,252.51
316 56401	EQUIPO DE AIRE ACONDICIONADO	\$ 20,100.00
317 51101	LIBRERO ABIERTO SOBRE PISO 5 ENTREPAÑOS	\$ 3,266.00
318 51101	SILLON EJECUTIVO MULTIMODAL CON BRAZOS RESPALDO BAJO TELA	\$ 2,127.50
319 51101	SILLA DE VISITA CON BRAZOS TAPIZADA TELA	\$ 563.50
320 51101	SILLA DE VISITA CON BRAZOS TAPIZADA TELA	\$ 563.50
321 51101	ARCHIVERO VERTICAL METALICO 2 CAJONES 1 GAVETA C/RODAJAS	\$ 989.00
322 51101	ARCHIVERO METALICO 1 CAJON Y 1 GAVETA	\$ 847.00
323 56401	EQUIPO AIRE ACONDICIONADO TIPO MINISPLIT	\$ 5,969.83
324 51101	CONJUNTO SEMIEJECUTIVO PENINSULAR T/BALA CON PUENTE UNION DERECHO EN MELAMINA	\$ 11,885.25
325 56401	EQUIPO AIRE ACONDICIONADO TIPO MINISPLIT	\$ 5,969.83
326 51101	LIBRERO ABIERTO SOBRE PISO 5 ENTREPAÑOS	\$ 4,531.00
327 51101	ARCHIVERO VERTICAL METALICO 4 GAVETAS	\$ 1,299.99

Sistema Estatal de Evaluación
Relación de Bienes que Componen su Patrimonio
El Colegio de Sonora
Al 30 de septiembre
(pesos)

ETCA-IV-16

TRIMESTRE: TERCERO DE 2015

Código		Descripción del Bien	Valor en Libros
328	51101	SILLON EJECUTIVO MULTIMODAL CON BRAZOS RESPALDO BAJO TELA	\$ 2,127.50
329	51101	SILLA DE VISITA CON BRAZOS TAPIZADA TELA	\$ 563.50
330	51101	CONJUNTO SEMIEJECUTIVO PENINSULAR T/BALA CON PUENTE UNION DERECHO EN MELAMINA	\$ 12,011.75
331	56501	TELÉFONO	\$ 506.49
332	51101	ARCHIVERO METALICO 2 CAJONES Y 1 GAVETA	\$ 677.01
333	51101	SILLA DE VISITA CON BRAZOS TAPIZADA TELA	\$ 563.50
334	51101	SILLON EJECUTIVO MULTIMODAL CON BRAZOS RESPALDO BAJO TELA	\$ 2,127.50
335	52301	ESTUCHE PARA CAMARA SONY	\$ 448.50
336	52301	MEMORY STICK DE 512MB	\$ 908.50
337	52301	CÁMARA DIGITAL	\$ 7,233.50
338	51101	SILLA DE VISITA CON BRAZOS TAPIZADA TELA	\$ 563.50
339	51101	CREDENZA C/5 ARCHIVEROS HORIZONTALES DOBLES EN MELAMINA	\$ 13,386.00
340	51101	CONJUNTO SEMIEJECUTIVO T/BALA C/LATERAL DERECHO EN MELAMINA	\$ 2,944.00
341	51101	LIBRERO ABIERTO EN MELAMINA SOBRE CREDENZA C/4 ENTREPAÑOS	\$ 5,382.00
342	51101	SILLA DE VISITA CON BRAZOS TAPIZADA TELA	\$ 563.50
343	51101	CREDENZA 2 GAVETAS HORIZONTAL OFICIO Y 3 PUERTAS EN MELAMINA	\$ 2,664.16
344	51101	LIBRERO SOBREPUESTO ABIERTO CON 3 ENTREPAÑOS	\$ 2,664.16
345	51101	LIBRERO ABIERTO SOBRE PISO 5 ENTREPAÑOS	\$ 2,702.50
346	51101	CONJUNTO EJECUTIVO PENINSULAR T/BALA C/PUENTE IZQUIERDO EN MELAMINA	\$ 2,664.16
347	56501	TELÉFONO	\$ 1,389.00
348	51101	SILLON EJECUTIVO MULTIMODAL CON BRAZOS RESPALDO BAJO TELA	\$ 2,127.50
349	51101	SILLA DE VISITA CON BRAZOS TAPIZADA TELA	\$ 529.00
350	51101	SILLA DE VISITA CON BRAZOS TAPIZADA TELA	\$ 529.00
351	56401	EQUIPO AIRE ACONDICIONADO TIPO MINISPLIT	\$ 6,486.00
352	51101	CONJUNTO SEMIEJECUTIVO T/BALA C/LATERAL DERECHO EN MELAMINA	\$ 12,011.75
353	51101	SILLON EJECUTIVO MULTIMODAL CON BRAZOS RESPALDO BAJO TELA	\$ 2,127.50
354	51101	LIBRERO ABIERTO SOBRE PISO CON 4 ENTREPAÑOS EN MELAMINA	\$ 3,329.25
355	56501	TELÉFONO	\$ 1,252.18
356	51101	SILLA DE VISITA CON BRAZOS TAPIZADA TELA	\$ 563.50
357	51101	SILLA DE VISITA CON BRAZOS TAPIZADA TELA	\$ 563.50
358	51101	SILLA DE VISITA CON BRAZOS TAPIZADA TELA	\$ 626.75
359	51101	SILLA DE VISITA CON BRAZOS TAPIZADA TELA	\$ 626.75
360	51101	CONJUNTO SEMIEJECUTIVO T/BALA C/LATERAL IZQUIERDO EN MELAMINA	\$ 13,547.00
361	51101	SILLON SEMI-EJECUTIVO RESPALDO MEDIO TAPIZADO EN TELA ERGONOMICO	\$ 2,478.25
362	51101	LIBRERO ABIERTO SOBRE PISO 5 ENTREPAÑOS	\$ 1,088.00
363	56501	TELÉFONO	\$ 1,252.18
364	56401	EQUIPO AIRE ACONDICIONADO TIPO MINISPLIT	\$ 5,969.83
365	51101	MESA MULTIUSOS	\$ 1,552.50
366	51101	LIBRERO ABIERTO SOBRE PISO 5 ENTREPAÑOS	\$ 3,939.90
367	51101	SILLA DE VISITA CON BRAZOS TAPIZADA TELA	\$ 563.50
368	51101	SILLA DE VISITA CON BRAZOS TAPIZADA TELA	\$ 563.50
369	51101	SILLÓN EJECUTIVO TRABAJO RESPALDO BAJO TAPIZ TELA	\$ 2,127.50
370	51101	CONJUNTO SEMIEJECUTIVO PENINSULAR T/BALA CON PUENTE UNION DERECHO EN MELAMINA	\$ 9,349.50
371	51101	MESA MULTIUSOS	\$ 1,127.00
372	56501	TELÉFONO	\$ 506.49
373	56401	EQUIPO AIRE ACONDICIONADO TIPO MINISPLIT	\$ 5,969.83

Sistema Estatal de Evaluación
Relación de Bienes que Componen su Patrimonio
El Colegio de Sonora
Al 30 de septiembre
(pesos)

ETCA-IV-16

TRIMESTRE: TERCERO DE 2015

Código		Descripción del Bien	Valor en Libros
374	51101	SILLA DE VISITA CON BRAZOS TAPIZADA TELA	\$ 563.50
375	51101	SILLA DE VISITA CON BRAZOS TAPIZADA TELA	\$ 563.50
376	51101	SILLON EJECUTIVO MULTIMODAL CON BRAZOS RESPALDO BAJO TELA	\$ 2,127.50
377	51101	LIBRERO ABIERTO SOBRE PISO 5 ENTREPAÑOS	\$ 4,786.00
378	51101	CONJUNTO SEMIEJECUTIVO T/BALA C/LATERAL DERECHO EN MELAMINA	\$ 9,476.00
379	51101	SILLA DE VISITA CON BRAZOS TAPIZADA TELA	\$ 563.50
380	51101	SILLA DE VISITA CON BRAZOS TAPIZADA TELA	\$ 563.50
381	51101	MESA MULTIUSOS	\$ 1,121.25
382	51101	LIBRERO ABIERTO SOBRE PISO 5 ENTREPAÑOS	\$ 2,760.00
383	51101	CONJUNTO SEMIEJECUTIVO PENINSULAR T/BALA CON PUENTE UNION IZQUIERDO EN MELAMINA	\$ 9,729.00
384	51101	SILLA DE TRABAJO CON BRAZOS TAPIZADA TELA	\$ 1,368.50
385	56501	TELÉFONO	\$ 506.49
386	51101	LIBRERO ABIERTO SOBRE PISO 5 ENTREPAÑOS	\$ 4,284.90
387	51101	MESA OVALADA EN MELAMINA PARA JUNTAS	\$ 3,289.00
388	52101	PANTALLA DE PROYECCIÓN	\$ 978.02
389	56401	EQUIPO AIRE ACONDICIONADO TIPO MINISPLIT	\$ 8,124.75
390	51201	REFRIGERADOR TIPO SERVIBAR	\$ 590.00
391	51101	MESA MULTIUSOS	\$ 1,552.50
392	51101	PIZARRÓN ACRÍLICO BLANCO CON BASTIDOR	\$ 1,920.50
393	56401	EQUIPO AIRE ACONDICIONADO TIPO MINISPLIT	\$ 8,472.11
394	56501	TELÉFONO	\$ 506.49
395	51101	SILLA DE VISITA CON BRAZOS TAPIZADA TELA	\$ 563.50
396	51101	SILLA DE VISITA CON BRAZOS TAPIZADA TELA	\$ 563.50
397	51101	SILLON EJECUTIVO MULTIMODAL CON BRAZOS RESPALDO BAJO TELA	\$ 2,127.50
398	51101	ARCHIVERO VERTICAL METALICO 4 GAVETAS	\$ 1,299.50
399	51101	LIBRERO ABIERTO SOBRE PISO 5 ENTREPAÑOS	\$ 4,833.45
400	51101	CONJUNTO SEMIEJECUTIVO T/GOTA C/LATERAL DERECHO EN MELAMINA	\$ 3,157.00
401	51101	CONJUNTO SEMIEJECUTIVO T/GOTA C/LATERAL IZQUIERDO EN MELAMINA	\$ 3,157.00
402	51101	LIBRERO ABIERTO SOBRE PISO 5 ENTREPAÑOS	\$ 4,899.00
403	56501	TELÉFONO	\$ 506.49
404	51101	ARCHIVERO VERTICAL METALICO 4 GAVETAS	\$ 1,299.50
405	51101	SILLON EJECUTIVO MULTIMODAL CON BRAZOS RESPALDO BAJO TELA	\$ 2,127.50
406	51101	SILLA DE VISITA CON BRAZOS TAPIZADA TELA	\$ 563.50
407	51101	SILLA DE VISITA CON BRAZOS TAPIZADA TELA	\$ 563.50
408	56401	EQUIPO AIRE ACONDICIONADO TIPO MINISPLIT	\$ 7,497.00
409	56401	EQUIPO AIRE ACONDICIONADO TIPO MINISPLIT	\$ 8,472.11
410	51101	LIBRERO ABIERTO SOBRE PISO 5 ENTREPAÑOS	\$ 4,888.50
411	51101	SILLA DE VISITA CON BRAZOS TAPIZADA TELA	\$ 626.75
412	51101	SILLA DE VISITA CON BRAZOS TAPIZADA TELA	\$ 626.75
413	51101	SILLA SECRETARIAL GIRATORIA CON RODAJAS	\$ 1,058.00
414	51101	CREDENZA CON 2 ARCHIVEROS DOBLES HORIZONTALES TAMAÑO OFICIO	\$ 8,694.00
415	51101	MESA DE TRABAJO EN MELAMINA	\$ 960.25
416	51101	ARCHIVERO VERTICAL MELAMINA 2 CAJONES 1 GAVETA C/RODAJAS	\$ 1,443.25
417	51101	MODULO ESQUINERO CON CREDENZA Y LIBRERO SOBREPUESTO EN MELAMINA	\$ 7,089.75
418	51101	CONJUNTO SEMIEJECUTIVO T/BALA C/LATERAL IZQUIERDO EN MELAMINA	\$ 11,172.25
419	51101	SILLA DE VISITA CON BRAZOS TAPIZADA TELA	\$ 626.75
420	51101	SILLA DE VISITA CON BRAZOS TAPIZADA TELA	\$ 563.50
421	51101	SILLON EJECUTIVO MULTIMODAL CON BRAZOS RESPALDO BAJO TELA	\$ 2,127.50

Sistema Estatal de Evaluación
Relación de Bienes que Componen su Patrimonio
El Colegio de Sonora
Al 30 de septiembre
(pesos)

ETCA-IV-16

TRIMESTRE: TERCERO DE 2015

Código	Descripción del Bien	Valor en Libros
422 56501	TELÉFONO	\$ 506.49
423 56401	EQUIPO AIRE ACONDICIONADO TIPO MINISPLIT	\$ 7,497.00
424 51101	CONJUNTO SEMIEJECUTIVO T/GOTA C/LATERAL DERECHO EN MELAMINA	\$ 3,157.00
425 51101	LIBRERO ABIERTO SOBRE PISO 5 ENTREPAÑOS	\$ 5,117.50
426 51101	SILLON EJECUTIVO MULTIMODAL CON BRAZOS RESPALDO BAJO TELA	\$ 2,127.50
427 51101	SILLA SEMIEJECUTIVA CON BRAZOS GIRATORIA CON RODAJAS DE TELA	\$ 360.00
428 51101	SILLA DE VISITA CON BRAZOS TAPIZADA TELA	\$ 626.75
429 56401	EQUIPO AIRE ACONDICIONADO TIPO MINISPLIT	\$ 8,472.11
430 51101	SILLA DE VISITA CON BRAZOS TAPIZADA TELA	\$ 563.50
431 51101	SILLA DE VISITA CON BRAZOS TAPIZADA TELA	\$ 563.50
432 51101	CONJUNTO SEMIEJECUTIVO T/GOTA C/LATERAL IZQUIERDO EN MELAMINA	\$ 3,157.00
433 56501	TELÉFONO	\$ 1,306.63
434 56401	EQUIPO AIRE ACONDICIONADO TIPO MINISPLIT	\$ 7,497.00
435 51101	LIBRERO ABIERTO SOBRE PISO 5 ENTREPAÑOS	\$ 5,002.99
436 51101	CREDENZA 4 GAVETAS HORIZONTALES OFICIO EN MELAMINA	\$ 7,843.00
437 51101	CONJUNTO SEMIEJECUTIVO T/BALA C/LATERAL DERECHO EN MELAMINA	\$ 2,875.00
438 51101	CREDENZA CON 1 ARCHIVERO HORIZONTAL DOBLE, 3 PUERTAS Y ENTREPAÑO	\$ 2,875.00
439 51101	LIBRERO ABIERTO SOBRE CREDENZA CON 3 ENTREPAÑOS	\$ 2,875.00
440 56501	TELÉFONO	\$ 506.49
441 56401	EQUIPO AIRE ACONDICIONADO TIPO MINISPLIT	\$ 6,500.00
442 51101	SILLON EJECUTIVO MULTIMODAL CON BRAZOS RESPALDO BAJO TELA	\$ 2,127.50
443 51101	SILLA DE VISITA CON BRAZOS TAPIZADA TELA	\$ 563.50
444 51101	SILLA DE VISITA CON BRAZOS TAPIZADA TELA	\$ 563.50
445 51101	ARCHIVERO METALICO 2 CAJONES Y 1 GAVETA	\$ 676.20
446 52301	MEMORY STICK DE 128 MB	\$ 862.50
447 52301	ESTUCHE PARA CAMARA SONY	\$ 989.00
448 52301	CÁMARA DIGITAL	\$ 9,763.50
449 56401	EQUIPO AIRE ACONDICIONADO TIPO MINISPLIT	\$ 6,500.00
450 56501	TELÉFONO	\$ 1,973.00
451 51101	LIBRERO ABIERTO SOBRE CREDENZA CON 3 ENTREPAÑOS	\$ 2,875.00
452 51101	CREDENZA 2 GAVETAS HORIZONTAL OFICIO Y 2 PUERTAS EN MELAMINA	\$ 3,220.00
453 51101	SILLA DE VISITA CON BRAZOS TAPIZADA TELA	\$ 529.00
454 51101	SILLÓN EJECUTIVO TRABAJO RESPALDO ALTO TAPIZ TELA	\$ 2,265.50
455 51101	CONJUNTO SEMIEJECUTIVO T/BALA C/LATERAL DERECHO EN MELAMINA	\$ 2,990.00
456 51101	MESA MULTIUSOS C/2PUERTAS INFERIORES Y ENTREPAÑO EN MELAMINA	\$ 1,086.75
457 56501	TELÉFONO	\$ 1,389.00
458 51101	CREDENZA 2 GAVETAS HORIZONTAL OFICIO Y 3 PUERTAS EN MELAMINA	\$ 2,875.00
459 51101	LIBRERO ABIERTO SOBRE CREDENZA CON 3 ENTREPAÑOS	\$ 2,875.00
460 51101	SILLON EJECUTIVO MULTIMODAL CON BRAZOS RESPALDO BAJO TELA	\$ 2,127.50
461 51101	SILLA DE VISITA CON BRAZOS TAPIZADA TELA	\$ 563.50
462 51101	SILLA DE VISITA CON BRAZOS TAPIZADA TELA	\$ 563.50
463 51101	CONJUNTO EJECUTIVO PENINSULAR T/BALA C/PUENTE DERECHO EN MELAMINA	\$ 2,875.00
464 56401	EQUIPO AIRE ACONDICIONADO TIPO MINISPLIT	\$ 6,500.00
465 51101	LIBRERO ABIERTO SOBRE PISO 5 ENTREPAÑOS	\$ 3,812.25
466 56401	EQUIPO AIRE ACONDICIONADO TIPO MINISPLIT	\$ 6,500.00
467 51101	SILLA DE VISITA CON BRAZOS TAPIZADA TELA	\$ 529.00
468 56501	TELÉFONO	\$ 1,973.00
469 51101	LIBRERO ABIERTO SOBRE CREDENZA CON 3 ENTREPAÑOS	\$ 2,875.00

Sistema Estatal de Evaluación
Relación de Bienes que Componen su Patrimonio
El Colegio de Sonora
Al 30 de septiembre
(pesos)

ETCA-IV-16

TRIMESTRE: TERCERO DE 2015

Código		Descripción del Bien	Valor en Libros
470	51101	CREDENZA CON 2 GAVETAS HORIZONTALES TAMAÑO OFICIO Y 3 PUERTAS VERTICALES EN MELAMINA	\$ 2,875.00
471	51101	CONJUNTO SEMIEJECUTIVO T/BALA C/LATERAL IZQUIERDO EN MELAMINA	\$ 2,875.00
472	51101	SILLON SEMI-EJECUTIVO RESPALDO MEDIO TAPIZADO EN TELA ERGONOMICO	\$ 2,478.25
473	56401	EQUIPO AIRE ACONDICIONADO TIPO MINISPLIT	\$ 6,486.00
474	56501	TELÉFONO	\$ 1,183.35
475	51101	LIBRERO ABIERTO SOBRE PISO 5 ENTREPAÑOS	\$ 4,916.25
476	51101	SILLA DE VISITA CON BRAZOS TAPIZADA TELA	\$ 563.50
477	51101	SILLA DE VISITA CON BRAZOS TAPIZADA TELA	\$ 563.50
478	51101	SILLON SEMI-EJECUTIVO RESPALDO MEDIO TAPIZADO EN TELA ERGONOMICO	\$ 2,127.50
479	51101	LIBRERO ABIERTO EMPOTRADO PARED 4 ENTREPAÑOSTIPO ARCO EN MELAMINA	\$ 13,282.50
480	51101	CONJUNTO EJECUTIVO TIPO BALA C/LATERAL IZQUIERDO EN MELAMINA	\$ 3,369.50
481	51101	MODULO PARA EQUIPO DE COMPUTO CON PORTATECLADO EN MELAMINA	\$ 1,138.50
482	51101	ARCHIVERO HORIZONTAL EN MELAMINA 6 GAVETAS	\$ 6,500.38
483	51101	LIBRERO ABIERTO SOBREPUESTO CON 2 ENTREPAÑOS	\$ 3,332.13
484	51101	CONJUNTO SEMIEJECUTIVO T/GOTA C/LATERAL DERECHO EN MELAMINA	\$ 3,070.99
485	56501	TELÉFONO	\$ 1,183.35
486	51101	SILLA DE VISITA CON BRAZOS TAPIZADA TELA	\$ 563.50
487	51101	SILLA DE VISITA CON BRAZOS TAPIZADA TELA	\$ 563.50
488	51101	LIBRERO ABIERTO SOBRE PISO 5 ENTREPAÑOS	\$ 4,786.00
489	56401	EQUIPO AIRE ACONDICIONADO TIPO MINISPLIT	\$ 6,486.00
490	51101	SILLA DE VISITA CON BRAZOS TAPIZADA TELA	\$ 563.50
491	51101	SILLA DE VISITA CON BRAZOS TAPIZADA TELA	\$ 563.50
492	51101	ARCHIVERO HORIZONTAL 6 GAVETAS	\$ 6,842.01
493	51101	LIBRERO ABIERTO SOBRE ARCHIVERO CON 4 ENTREPAÑOS	\$ 3,565.00
494	51101	SILLA FIJA SIN BRAZOS TAPIZ VINIL ESTRUCTURA METAL	\$ 563.50
495	51101	SILLON EJECUTIVO MULTIMODAL CON BRAZOS RESPALDO BAJO TELA	\$ 2,127.50
496	51101	LIBRERO ABIERTO SOBRE PISO 5 ENTREPAÑOS	\$ 3,505.20
497	51101	LIBRERO ABIERTO SOBRE PISO 5 ENTREPAÑOS	\$ 3,505.00
498	51101	ARCHIVERO VERTICAL METALICO 4 GAVETAS	\$ 1,299.50
499	56501	TELÉFONO	\$ 506.49
500	56401	EQUIPO AIRE ACONDICIONADO TIPO MINISPLIT	\$ 7,935.00
501	56401	EQUIPO AIRE ACONDICIONADO TIPO MINISPLIT	\$ 5,969.83
502	56501	TELÉFONO	\$ 506.49
503	51101	SILLA DE VISITA CON BRAZOS TAPIZADA TELA	\$ 563.50
504	51101	SILLA DE VISITA CON BRAZOS TAPIZADA TELA	\$ 563.50
505	51101	SILLÓN EJECUTIVO TRABAJO RESPALDO BAJO TAPIZ TELA	\$ 2,127.50
506	51101	LIBRERO ABIERTO SOBRE PISO 5 ENTREPAÑOS	\$ 6,026.00
507	51101	ARCHIVERO VERTICAL METALICO 4 GAVETAS	\$ 1,299.50
508	51101	CONJUNTO EJECUTIVO TIPO GOTA C/LATERAL DERECHO EN MELAMINA	\$ 3,726.00
509	51101	LIBRERO ABIERTO SOBRE PISO 5 ENTREPAÑOS	\$ 3,910.75
510	56501	TELÉFONO	\$ 506.49
511	56401	EQUIPO DE AIRE ACONDICIONADO	\$ 4,945.00
512	51101	LIBRERO ABIERTO SOBRE PISO 5 ENTREPAÑOS	\$ 3,939.90
513	51101	ARCHIVERO VERTICAL METALICO 4 GAVETAS	\$ 1,299.50
514	51101	ARCHIVERO VERTICAL METALICO 4 GAVETAS	\$ 1,299.50
515	51101	SILLON EJECUTIVO MULTIMODAL CON BRAZOS RESPALDO BAJO TELA	\$ 2,127.50

Sistema Estatal de Evaluación
Relación de Bienes que Componen su Patrimonio
El Colegio de Sonora
Al 30 de septiembre
(pesos)

ETCA-IV-16

TRIMESTRE: TERCERO DE 2015

Código		Descripción del Bien	Valor en Libros
516	51101	SILLA DE VISITA CON BRAZOS TAPIZADA TELA	\$ 563.50
517	51101	SILLA DE VISITA CON BRAZOS TAPIZADA TELA	\$ 563.50
518	51101	LIBRERO ABIERTO SOBRE PISO 5 ENTREPAÑOS	\$ 3,105.00
519	51101	CONJUNTO SEMIEJECUTIVO T/GOTA C/LATERAL IZQUIERDO EN MELAMINA	\$ 3,525.00
520	51101	MESA MULTIUSOS CON UN ENTREPAÑO MADERA COMPRIMIDA	\$ 1,098.25
521	56501	TELÉFONO	\$ 120.75
522	56401	EQUIPO DE AIRE ACONDICIONADO	\$ 4,945.00
523	51101	SILLA DE VISITA CON BRAZOS TAPIZADA TELA	\$ 563.50
524	51101	SILLA DE VISITA CON BRAZOS TAPIZADA TELA	\$ 563.50
525	51101	SILLÓN EJECUTIVO MULTIMODAL C/BRAZOS RESPALDO ALTO TELA	\$ 2,127.50
526	51101	LIBRERO ABIERTO SOBRE PISO 5 ENTREPAÑOS	\$ 4,352.00
527	51101	CONJUNTO SEMIEJECUTIVO T/GOTA C/LATERAL IZQUIERDO EN MELAMINA	\$ 3,157.00
528	51101	MUEBLE TIPO CREDENZA CON 3 PUERTAS INFERIORES CON 1 ENTREPAÑO INTERMEDIO	\$ 3,789.25
529	51101	GABINETE UNIVERSAL C/4 ENTREPAÑOS	\$ 1,575.50
530	51101	SILLON EJECUTIVO MULTIMODAL CON BRAZOS RESPALDO BAJO TELA	\$ 2,127.50
531	51101	MAMPARA TIPO VENTANA	\$ 2,909.50
532	51101	MAMPARA TIPO VENTANA	\$ 2,909.50
533	56501	TELÉFONO	\$ 1,467.91
534	51101	CONJUNTO SEMIEJECUTIVO T/GOTA C/LATERAL IZQUIERDO EN MELAMINA	\$ 3,105.00
535	51101	CONJUNTO SEMIEJECUTIVO T/GOTA C/LATERAL IZQUIERDO EN MELAMINA	\$ 3,105.00
536	56501	TELÉFONO	\$ 1,467.91
537	51101	SILLON EJECUTIVO MULTIMODAL CON BRAZOS RESPALDO BAJO TELA	\$ 2,127.50
538	51101	MUEBLE TIPO CREDENZA CON 3 PUERTAS INFERIORES CON 1 ENTREPAÑO INTERMEDIO	\$ 6,819.50
539	56401	EQUIPO AIRE ACONDICIONADO TIPO MINISPLIT	\$ 7,700.00
540	51101	ARCHIVERO HORIZONTAL DE 3 GAVETAS CON LIBRERO SOBREPUESTO CON 2 PUERTAS SUPERIORES	\$ 5,635.00
541	56401	EQUIPO AIRE ACONDICIONADO TIPO MINISPLIT	\$ 5,969.83
542	51101	SILLA SECRETARIAL GIRATORIA CON RODAJAS	\$ 1,058.00
543	51101	SILLA SECRETARIAL GIRATORIA CON RODAJAS	\$ 1,058.00
544	51101	GABINETE UNIVERSAL	\$ 1,575.50
545	51101	ARCHIVERO VERTICAL METALICO 1 CAJON Y 1 GAVETA C/RODAJAS	\$ 846.63
546	51101	ARCHIVERO VERTICAL METALICO 1 CAJON Y 1 GAVETA C/RODAJAS	\$ 847.00
547	51101	ARCHIVERO VERTICAL METALICO 2 CAJONES 1 GAVETA C/RODAJAS	\$ 989.00
548	51101	ARCHIVERO HORIZONTAL OFICIO 3 GAVETAS EN MELAMINA	\$ 3,743.25
549	51101	ARCHIVERO HORIZONTAL OFICIO 3 GAVETAS EN MELAMINA	\$ 3,743.25
550	51101	MODULO AREA DE TRABAJO PARA COMPUTO	\$ 14,173.75
551	51101	SILLA SECRETARIAL GIRATORIA CON RODAJAS	\$ 1,196.00
552	51101	SILLA SECRETARIAL EN TELA C/NEUMATICOS DE ALTURA	\$ 1,196.00
553	51101	SILLA SECRETARIAL GIRATORIA CON RODAJAS	\$ 1,058.00
554	51101	SILLA SECRETARIAL EN TELA C/NEUMATICOS DE ALTURA	\$ 2,127.50
555	51101	LIBRERO EMPOTRADO EN PARED 1 ENTREPAÑO Y 2 PUERTAS CORREDIZAS DE CRISTAL	\$ 5,000.00
556	51101	ARCHIVERO HORIZONTAL OFICIO 3 GAVETAS EN MELAMINA	\$ 3,743.25
557	51101	ARCHIVERO HORIZONTAL OFICIO 3 GAVETAS EN MELAMINA	\$ 3,743.25
558	51101	ARCHIVERO HORIZONTAL OFICIO 3 GAVETAS EN MELAMINA	\$ 3,743.25
559	51501	SWITCH	\$ 943.00
560	51501	SWITCH	\$ 943.00
561	51501	SWITCH	\$ 2,921.00

Sistema Estatal de Evaluación
Relación de Bienes que Componen su Patrimonio
El Colegio de Sonora
Al 30 de septiembre
(pesos)

ETCA-IV-16

TRIMESTRE: TERCERO DE 2015

Código		Descripción del Bien	Valor en Libros
562	51501	ESCANER	\$ 4,013.50
563	51501	ESCANER	\$ 4,000.85
564	51501	SWITCH	\$ 1,216.70
565	51501	SWITCH	\$ 2,921.00
566	51501	COMPUTADORA DE BOLSILLO	\$ 3,961.29
567	51501	COMPUTADORA DE BOLSILLO	\$ 3,961.29
568	51901	RACK PARA SERVIDORES	\$ 45,952.23
569	51501	ESTACION DE TRABAJO (SERVIDOR)	\$ 48,668.84
570	51501	ESTACION DE TRABAJO (SERVIDOR)	\$ 48,668.84
571	51501	ESTACION DE TRABAJO (SERVIDOR)	\$ 43,114.88
572	51501	SWITCH	\$ 1,322.50
573	51501	COMPUTADORA PORTÁTIL	\$ 19,758.38
574	51501	IMPRESORA DE INYECCIÓN DE TINTA PORTÁTIL	\$ 3,198.00
575	51501	MULTI-FUNCIONAL	\$ 5,396.95
576	51501	IMPRESORA MATRICIAL	\$ 3,507.50
577	51501	IMPRESORA MATRICIAL	\$ 3,507.50
578	52101	MONTAJE A TECHO DE PROYECTOR	\$ 2,068.85
579	52101	MÓDULO PARA CONEXIÓN INALÁMBRICA	\$ 5,750.00
580	52101	PROYECTOR	\$ 24,148.85
581	51501	IMPRESORA LASER	\$ 12,248.65
582	51501	ESCANER	\$ 9,487.50
583	51501	IMPRESORA LASER A COLOR	\$ 11,168.00
584	51501	SWITCH	\$ 1,311.00
585	51501	COMPUTADORA PORTÁTIL	\$ 21,402.02
586	51501	TECLADO	\$ 590.00
587	51501	MEMORIA ADICIONAL RAM	\$ 890.00
588	51501	COMPUTADORA DE BOLSILLO	\$ 4,473.50
589	51501	QUEMADORA DE DVD	\$ 1,597.35
590	51501	COMPUTADORA PORTÁTIL	\$ 21,134.11
591	51501	COMPUTADORA DE ESCRITORIO	\$ 15,117.27
592	51101	SILLON EJECUTIVO DE TRABAJO AJUSTABLE, RESPALDO BAJO EN TELA NEGRA C/PISTON MOD.RE-1301	\$ 2,446.63
593	51501	ESCANER	\$ 7,530.20
594	51501	ESCANER	\$ 7,181.75
595	52101	PROYECTOR	\$ 29,549.25
596	51501	SWITCH	\$ 1,437.50
597	51501	SWITCH	\$ 1,437.50
598	51501	MOUSE	\$ 253.00
599	51501	COMPUTADORA PORTÁTIL	\$ 17,398.72
600	51501	ESCANER	\$ 4,715.00
601	51501	ESCANER	\$ 8,290.01
602	52101	MONTAJE A TECHO DE PROYECTOR	\$ 2,068.85
603	52101	PROYECTOR	\$ 24,148.85
604	51501	COMPUTADORA PORTÁTIL	\$ 19,531.22
605	51501	COMPUTADORA PORTÁTIL	\$ 19,531.22
606	51501	IMPRESORA LASER	\$ 12,190.00
607	51501	COMPUTADORA PORTÁTIL	\$ 23,957.77
608	51501	MALETIN EQUIPO PORTATIL	\$ 499.00
609	51501	COMPUTADORA PORTÁTIL	\$ 19,218.17
610	51101	LIBRERO SOBREPUESTO ABIERTO CON 3 ENTREPAÑOS	\$ 2,664.16

Sistema Estatal de Evaluación
Relación de Bienes que Componen su Patrimonio
El Colegio de Sonora
Al 30 de septiembre
(pesos)

ETCA-IV-16

TRIMESTRE: TERCERO DE 2015

Código		Descripción del Bien	Valor en Libros
611	51101	LIBRERO ABIERTO SOBRE PISO 5 ENTREPAÑOS	\$ 2,702.50
612	51101	SILLON EJECUTIVO MULTIMODAL CON BRAZOS RESPALDO BAJO TELA	\$ 2,127.50
613	51101	SILLA DE VISITA CON BRAZOS TAPIZADA TELA	\$ 529.00
614	51101	SILLA DE VISITA CON BRAZOS TAPIZADA TELA	\$ 529.00
615	51101	CREDENZA CON 1 ARCHIVERO HORIZONTAL DOBLE, 3 PUERTAS Y ENTREPAÑO	\$ 2,664.16
616	56501	TELÉFONO	\$ 1,389.00
617	56401	EQUIPO AIRE ACONDICIONADO TIPO MINISPLIT	\$ 5,969.83
618	51101	CONJUNTO EJECUTIVO PENINSULAR T/BALA C/PUENTE IZQUIERDO EN MELAMINA	\$ 2,664.16
619	56401	EQUIPO AIRE ACONDICIONADO TIPO MINISPLIT	\$ 6,486.00
620	51101	SILLA DE VISITA CON BRAZOS TAPIZADA TELA	\$ 563.50
621	51101	SILLA DE VISITA CON BRAZOS TAPIZADA TELA	\$ 563.50
622	51101	SILLÓN EJECUTIVO TRABAJO RESPALDO BAJO TAPIZ TELA	\$ 2,265.50
623	51101	LIBRERO ABIERTO SOBRE PISO 5 ENTREPAÑOS	\$ 4,916.25
624	51101	LIBRERO ABIERTO SOBRE PISO CON 3 ENTREPAÑOS	\$ 2,518.50
625	51101	CONJUNTO EJECUTIVO PENINSULAR T/BALA C/PUENTE IZQUIERDO EN MELAMINA	\$ 3,369.50
626	51101	LIBRERO ABIERTO EMPOTRADO PARED 4 ENTREPAÑOSTIPO ARCO EN MELAMINA	\$ 13,282.50
627	51101	SILLA DE VISITA CON BRAZOS TAPIZADA TELA	\$ 563.50
628	51101	SILLON EJECUTIVO MULTIMODAL CON BRAZOS RESPALDO BAJO TELA	\$ 2,127.50
629	56501	TELÉFONO	\$ 1,183.35
630	51101	LIBRERO ABIERTO SOBRE PISO 5 ENTREPAÑOS	\$ 4,617.00
631	51101	LIBRERO ABIERTO SOBRE CREDENZA CON 2 ENTREPAÑOS	\$ 3,332.13
632	51101	ARCHIVERO HORIZONTAL EN MELAMINA 6 GAVETAS	\$ 6,500.38
633	51101	CONJUNTO SEMIEJECUTIVO T/GOTA C/LATERAL IZQUIERDO EN MELAMINA	\$ 3,070.99
634	51101	LIBRERO SOBRE PUESTO ABIERTO CON 2 ENTREPAÑOS	\$ 3,332.13
635	51101	CONJUNTO EJECUTIVO PENINSULAR T/BALA C/PUENTE DERECHO EN MELAMINA	\$ 3,157.00
636	51101	SILLON EJECUTIVO MULTIMODAL CON BRAZOS RESPALDO BAJO TELA	\$ 2,127.50
637	51101	SILLA DE VISITA CON BRAZOS TAPIZADA TELA	\$ 563.50
638	51101	SILLA DE VISITA CON BRAZOS TAPIZADA TELA	\$ 563.50
639	51101	LIBRERO ABIERTO SOBRE PISO 5 ENTREPAÑOS	\$ 4,219.35
640	51101	ARCHIVERO HORIZONTAL EN MELAMINA 6 GAVETAS	\$ 6,500.38
641	56501	TELÉFONO	\$ 506.49
642	56401	EQUIPO AIRE ACONDICIONADO TIPO MINISPLIT	\$ 6,486.00
643	51101	SILLA DE VISITA CON BRAZOS TAPIZADA TELA	\$ 563.50
644	51101	SILLÓN EJECUTIVO MULTIMODAL C/BRAZOS RESPALDO ALTO TELA	\$ 2,127.50
645	51101	LIBRERO ABIERTO C/3 ENTREPAÑOS Y 2 PUERTAS INFERIORES EN MELAMINA	\$ 3,685.75
646	51101	LIBRERO ABIERTO CON 1 ENTREPAÑO 2 PUERTAS SUPERIORES Y 2 PUERTAS INFERIORES	\$ 4,082.50
647	51101	ARCHIVERO METALICO 2 CAJONES Y 1 GAVETA	\$ 557.75
648	56501	TELÉFONO	\$ 1,252.18
649	51101	SILLA SECRETARIAL GIRATORIA CON RODAJAS	\$ 1,048.60
650	51101	SILLA SECRETARIAL GIRATORIA CON RODAJAS	\$ 1,048.60
651	51101	SILLA SECRETARIAL GIRATORIA CON RODAJAS	\$ 1,048.60
652	51101	UNIDAD MODULAR SEMIEJECUTIVA HERRADURA 3 ESTACIONES DE TRABAJO	\$ 8,464.00
653	56501	TELÉFONO	\$ 506.49
654	51101	LIBRERO ABIERTO SOBRE PISO CON 4 ENTREPAÑOS EN MELAMINA	\$ 3,910.00

Sistema Estatal de Evaluación
Relación de Bienes que Componen su Patrimonio
El Colegio de Sonora
Al 30 de septiembre
(pesos)

ETCA-IV-16

TRIMESTRE: TERCERO DE 2015

Código		Descripción del Bien	Valor en Libros
655	51101	CONJUNTO SEMIEJECUTIVO T/GOTA C/LATERAL IZQUIERDO EN MELAMINA	\$ 3,070.50
656	51101	SILLA DE VISITA CON BRAZOS TAPIZADA TELA	\$ 2,127.50
657	51101	SILLA DE VISITA CON BRAZOS TAPIZADA TELA	\$ 2,127.50
658	51101	SILLON EJECUTIVO MULTIMODAL CON BRAZOS RESPALDO BAJO TELA	\$ 2,127.50
659	56501	TELÉFONO	\$ 506.49
660	51101	ARCHIVERO HORIZONTAL OFICIO 3 GAVETAS EN MELAMINA	\$ 4,157.25
661	51101	ARCHIVERO HORIZONTAL OFICIO 3 GAVETAS EN MELAMINA	\$ 4,157.25
662	51101	ARCHIVERO HORIZONTAL OFICIO 3 GAVETAS EN MELAMINA	\$ 4,157.25
663	51101	ARCHIVERO HORIZONTAL OFICIO 3 GAVETAS EN MELAMINA	\$ 4,157.25
664	51101	ARCHIVERO VERTICAL METALICO 4 GAVETAS	\$ 3,550.05
665	51201	DISPENSADOR DE AGUA	\$ 2,137.00
666	56501	TELÉFONO	\$ 1,252.18
667	56501	TELÉFONO	\$ 1,252.18
668	51101	LIBRERO EMPOTRADO EN PARED CON 1 ENTREPAÑO	\$ 2,500.00
669	51101	LIBRERO EMPOTRADO EN PARED CON 1 ENTREPAÑO	\$ 2,500.00
670	51101	MUEBLE FIJO PARA CAFÉ EN MELAMINA	\$ 1,581.25
671	52101	TRANSCRIPTORA CASSETTE NORMAL	\$ 4,565.50
672	52101	TRANSCRIPTORA CASSETTE NORMAL	\$ 3,457.91
673	52101	TRANSCRIPTORA DE MICROCASSETTE	\$ 4,410.25
674	52101	TRANSCRIPTORA DE MICROCASSETTE	\$ 3,307.01
675	56401	EQUIPO AIRE ACONDICIONADO TIPO MINISPLIT	\$ 5,130.00
676	52101	GRABADORA DIGITAL	\$ 949.00
677	51501	IMPRESORA LASER	\$ 833.75
678	52301	MEMORY STICK DE 512MB	\$ 466.88
679	52301	CÁMARA DIGITAL	\$ 7,025.35
680	52301	MEMORIA SECURE DIGITAL	\$ 92.00
681	52301	ESTUCHE CASIO PARA CAMARA	\$ 375.00
682	52301	MEMORIA SECURE DIGITAL	\$ 389.70
683	52301	CÁMARA DIGITAL	\$ 4,588.50
684	51901	ASPIRADORA	\$ 699.00
685	52301	ESTUCHE PARA LENTE SONY	\$ 550.85
686	52301	LENTE PARA CAMARA DIGITAL	\$ 16,225.35
687	52101	GRABADORA DIGITAL	\$ 1,730.32
688	52301	CÁMARA DIGITAL	\$ 12,890.35
689	52101	GRABADORA DIGITAL	\$ 792.35
690	51501	ESCANER	\$ 4,000.85
691	52101	GRABADORA DIGITAL	\$ 2,195.35
692	56501	TELÉFONO	\$ 1,199.08
693	51101	ARCHIVERO VERTICAL MELAMINA 2 GAVETAS C/RODAJAS	\$ 1,449.00
694	51101	ARCHIVERO VERTICAL MELAMINA 2 CAJONES 1 GAVETA C/RODAJAS	\$ 1,449.00
695	51101	SILLA DE VISITA CON BRAZOS TAPIZADA TELA	\$ 526.00
696	51101	ARCHIVERO VERTICAL MADERA 2 CAJONES 1 GAVETA	\$ 1,293.75
697	52301	CÁMARA DIGITAL	\$ 3,478.75
698	51501	IMPRESORA LASER A COLOR	\$ 17,779.00
699	51101	MESA MELAMÍNICA PARA IMPRESORA	\$ 897.00
700	51501	MALETIN EQUIPO PORTATIL	\$ 299.00
701	51501	COMPUTADORA PORTÁTIL	\$ 16,000.82
702	51501	IMPRESORA LASER	\$ 12,592.50
703	51501	IMPRESORA LASER	\$ 12,592.50
704	51501	IMPRESORA LASER	\$ 12,592.50

Sistema Estatal de Evaluación
Relación de Bienes que Componen su Patrimonio
El Colegio de Sonora
Al 30 de septiembre
(pesos)

ETCA-IV-16

TRIMESTRE: TERCERO DE 2015

Código		Descripción del Bien	Valor en Libros
705	52101	PROYECTOR DE VIDEO	\$ 37,148.46
706	52101	PROYECTOR DE VIDEO	\$ 37,148.46
707	52101	PROYECTOR DE VIDEO	\$ 14,270.55
708	52101	SISTEMA DE VIDEOCONFERENCIA	\$ 66,232.82
709	52101	PANTALLA DE PARED ELECTRICA	\$ 9,986.80
710	52101	PANTALLA DE PARED ELECTRICA	\$ 14,528.15
711	52101	PANTALLA DE PARED ELECTRICA	\$ 7,150.18
712	52101	PANTALLA DE PARED ELECTRICA	\$ 7,150.18
713	52101	AMPLIFICADOR/ DISTRIBUIDOR	\$ 3,740.35
714	52101	REPRODUCTOR DE DVD/VHS	\$ 2,346.00
715	52101	PROYECTOR DE VIDEO	\$ 14,270.55
716	52101	PROYECTOR DE VIDEO	\$ 14,270.55
717	52101	SISTEMA DE TEATRO EN CASA	\$ 2,174.17
718	52101	BOCINAS DE PLAFON	\$ 2,513.26
719	52101	BOCINAS DE PLAFON	\$ 2,531.27
720	52101	BOCINAS DE PLAFON	\$ 2,531.27
721	52101	BOCINAS DE PLAFON	\$ 2,531.27
722	52101	BOCINAS DE PLAFON	\$ 2,531.27
723	52101	BOCINAS DE PLAFON	\$ 2,531.27
724	52101	BOCINAS DE PLAFON	\$ 2,531.27
725	52101	BOCINAS DE PLAFON	\$ 2,531.27
726	52101	BOCINAS DE PLAFON	\$ 2,531.27
727	52101	BOCINAS DE PLAFON	\$ 2,531.27
728	52101	BOCINAS DE PLAFON	\$ 2,531.27
729	52101	BOCINAS DE PLAFON	\$ 2,531.27
730	52101	BOCINAS DE PLAFON	\$ 2,531.27
731	52101	BOCINAS DE PLAFON	\$ 2,531.27
732	52101	AMPLIFICADOR DE PODER STEREO	\$ 4,250.18
733	52101	AMPLIFICADOR DE PODER STEREO	\$ 4,250.18
734	52101	AMPLIFICADOR DE PODER STEREO	\$ 6,375.38
735	52101	MEZCLADOR 16 CANALES	\$ 12,750.98
736	52101	REPRODUCTOR DE CD	\$ 3,300.53
737	52101	MICROFONO ALAMBRICO DE MANO	\$ 1,639.90
738	52101	MICROFONO ALAMBRICO DE MANO	\$ 1,639.90
739	52101	MICROFONO ALAMBRICO DE MANO	\$ 1,639.90
740	52101	MICROFONO ALAMBRICO DE MANO	\$ 1,639.90
741	52101	SISTEMA DE MICROFONO INALAMBRICO	\$ 8,718.35
742	52101	BOCINAS PARA MONITOREO CON WOOFER 75 WATTS	\$ 2,762.65
743	52101	BOCINAS PARA MONITOREO CON WOOFER 75 WATTS	\$ 2,762.65
744	56501	TELÉFONO	\$ 1,594.90
745	56501	TELÉFONO	\$ 1,124.76
746	56501	TELÉFONO	\$ 1,124.76
747	56501	TELÉFONO	\$ 1,124.76
748	56501	TELÉFONO	\$ 1,124.76
749	56501	TELÉFONO	\$ 1,124.76
750	56501	TELÉFONO	\$ 1,124.76
751	56501	TELÉFONO	\$ 1,594.90
752	56501	TELÉFONO	\$ 1,199.08
753	56501	TELÉFONO	\$ 1,199.08
754	51101	CONJUNTO EJECUTIVO ESPECIAL	\$ 13,386.00

Sistema Estatal de Evaluación
Relación de Bienes que Componen su Patrimonio
El Colegio de Sonora
Al 30 de septiembre
(pesos)

ETCA-IV-16

TRIMESTRE: TERCERO DE 2015

Código	Descripción del Bien	Valor en Libros
755 51101	SILLON DE UNA PLAZA	\$ 3,162.50
756 51101	SILLON DE UNA PLAZA	\$ 3,162.50
757 51101	MESA DE TRABAJO CIRCULAR EN MELAMINA	\$ 1,897.50
758 51101	LIBRERO ABIERTO CON ENTREPAÑOS	\$ 3,743.25
759 51101	MODULO DE ARCHIVERO C/6 GAVETAS HORIZONTALES C/LIBRERO C/PUERTAS Y ENTREPAÑOS	\$ 10,637.50
760 51101	MESA MULTIUSOS C/2PUERTAS INFERIORES Y ENTREPAÑO EN MELAMINA	\$ 2,415.00
761 51101	MESA PARA IMPRESORA CON PUERTAS	\$ 2,087.25
762 51101	CONJUNTO SEMIEJECUTIVO PENINSULAR T/BALA CON PUENTE UNION DERECHO EN MELAMINA	\$ 7,291.00
763 51101	MESA DE DOS PLAZAS C/CUBIERTA MELAMINICA	\$ 3,041.75
764 51101	MESA DE DOS PLAZAS C/CUBIERTA MELAMINICA	\$ 3,041.75
765 51101	MESA DE DOS PLAZAS C/CUBIERTA MELAMINICA	\$ 3,041.75
766 51101	MESA PARA COMPUTADORA	\$ 3,450.00
767 51101	MESA DE TRABAJO	\$ 3,289.00
768 51101	MESA MULTIUSOS ESQUINERA C/PUERTAS	\$ 2,921.00
769 51101	PIZARRÓN ACRÍLICO BLANCO CON BASTIDOR	\$ 1,920.50
770 51101	MESA DE DOS PLAZAS C/CUBIERTA MELAMINICA	\$ 3,703.00
771 51101	MESA DE DOS PLAZAS C/CUBIERTA MELAMINICA	\$ 3,703.00
772 51101	MESA DE DOS PLAZAS C/CUBIERTA MELAMINICA	\$ 3,703.00
773 51101	MESA DE DOS PLAZAS C/CUBIERTA MELAMINICA	\$ 3,703.00
774 51101	MESA DE DOS PLAZAS C/CUBIERTA MELAMINICA	\$ 3,703.00
775 51101	MESA DE DOS PLAZAS C/CUBIERTA MELAMINICA	\$ 3,703.00
776 51101	MESA PARA COMPUTADORA	\$ 3,450.00
777 51101	MESA PARA IMPRESORA CON PUERTAS	\$ 2,087.25
778 51101	MESA MULTIUSOS EN MELAMINA	\$ 2,415.00
779 51101	PIZARRÓN ACRÍLICO BLANCO CON BASTIDOR	\$ 1,920.50
780 51101	MODULO DE CONTROL	\$ 8,970.00
781 51101	CONJUNTO SEMIEJECUTIVO CON ESCRITORIO PENINSULAR EN MELAMINA	\$ 4,358.50
782 51101	CONJUNTO SEMIEJECUTIVO CON ESCRITORIO PENINSULAR EN MELAMINA	\$ 4,358.50
783 51101	MODULO DE CONTROL	\$ 6,716.00
784 51101	CONJUNTO EJECUTIVO ESPECIAL	\$ 13,403.25
785 51101	MESA MULTISUSOS C/3 CAJONES EN MELAMINA	\$ 2,139.00
786 51101	MODULO DE ARCHIVERO C/6 GAVETAS HORIZONTALES C/LIBRERO C/PUERTAS Y ENTREPAÑOS	\$ 10,637.50
787 51101	CONJUNTO SEMIEJECUTIVO PENINSULAR T/BALA CON PUENTE UNION DERECHO EN MELAMINA	\$ 8,004.00
788 51101	MESA MULTIUSOS CON PUERTAS	\$ 2,415.00
789 51101	MESA MULTIUSOS CON PUERTAS	\$ 2,415.00
790 51101	SILLON DE DOS PLAZAS	\$ 4,209.00
791 51101	SILLON DE DOS PLAZAS	\$ 4,209.00
792 51101	MESA PARA COMPUTADORA	\$ 3,450.00
793 51101	MESA DE DOS PLAZAS C/CUBIERTA MELAMINICA	\$ 2,248.25
794 51101	MESA DE DOS PLAZAS C/CUBIERTA MELAMINICA	\$ 2,248.25
795 51101	MESA DE DOS PLAZAS C/CUBIERTA MELAMINICA	\$ 2,248.25
796 51101	MESA DE DOS PLAZAS C/CUBIERTA MELAMINICA	\$ 2,248.28
797 51101	MESA DE DOS PLAZAS C/CUBIERTA MELAMINICA	\$ 2,248.25
798 51101	MESA DE DOS PLAZAS C/CUBIERTA MELAMINICA	\$ 2,248.25
799 51101	GABINETE COLGANTE C/2 ENTREPAÑOS	\$ 3,013.00
800 51101	GABINETE COLGANTE C/2 ENTREPAÑOS	\$ 3,013.00

Sistema Estatal de Evaluación
Relación de Bienes que Componen su Patrimonio
El Colegio de Sonora
Al 30 de septiembre
(pesos)

ETCA-IV-16

TRIMESTRE: TERCERO DE 2015

Código		Descripción del Bien	Valor en Libros
801	51101	GABINETE COLGANTE C/2 ENTREPAÑOS	\$ 3,013.00
802	51101	GABINETE COLGANTE C/2 ENTREPAÑOS	\$ 3,013.00
803	51101	GABINETE COLGANTE C/2 ENTREPAÑOS	\$ 3,013.00
804	51101	GABINETE SOBREPUESTO C/2 ENTREPAÑOS	\$ 3,415.50
805	51101	MESA MULTIUSOS CON PUERTAS	\$ 2,921.00
806	51101	GABINETE SOBREPUESTO C/2 ENTREPAÑOS	\$ 2,921.00
807	51101	MESA DE DOS PLAZAS C/CUBIERTA MELAMINICA	\$ 3,041.75
808	51101	MESA PARA COMPUTADORA	\$ 3,450.00
809	51101	MESA DE TRABAJO	\$ 3,289.00
810	51101	MESA MULTIUSOS CON PUERTAS	\$ 2,415.00
811	51101	PIZARRÓN ACRÍLICO BLANCO CON BASTIDOR	\$ 1,920.50
812	51101	MESA PARA COMPUTADORA	\$ 3,450.00
813	51101	MESA DE TRABAJO	\$ 3,289.00
814	51101	MESA MULTIUSOS ESQUINERA C/PUERTAS	\$ 2,921.00
815	51101	PIZARRÓN ACRÍLICO BLANCO CON BASTIDOR	\$ 1,920.50
816	51101	SILLA SECRETARIAL EN TELA C/NEUMATICO DE ALTURA C/BRAZOS	\$ 1,972.25
817	51101	SILLA SECRETARIAL EN TELA C/NEUMATICO DE ALTURA C/BRAZOS	\$ 1,972.25
818	51101	SILLA SECRETARIAL EN TELA C/NEUMATICO DE ALTURA C/BRAZOS	\$ 1,972.25
819	51101	SILLA SECRETARIAL EN TELA C/NEUMATICO DE ALTURA C/BRAZOS	\$ 1,972.25
820	51101	SILLA SECRETARIAL EN TELA C/NEUMATICO DE ALTURA C/BRAZOS	\$ 1,972.25
821	51101	SILLA SECRETARIAL EN TELA C/NEUMATICO DE ALTURA C/BRAZOS	\$ 1,972.25
822	51101	SILLA SECRETARIAL EN TELA C/NEUMATICO DE ALTURA C/BRAZOS	\$ 1,972.25
823	51101	SILLA TIPO CAJERO C/DESCANSAPIES EN TELA	\$ 1,926.25
824	51101	SILLA DE VISITA CON BRAZOS TAPIZADA TELA	\$ 586.50
825	51101	SILLA DE VISITA CON BRAZOS TAPIZADA TELA	\$ 586.50
826	51101	SILLA DE VISITA CON BRAZOS TAPIZADA TELA	\$ 586.50
827	51101	SILLA DE VISITA CON BRAZOS TAPIZADA TELA	\$ 586.50
828	51101	SILLA DE VISITA CON BRAZOS TAPIZADA TELA	\$ 586.50
829	51101	SILLA DE VISITA CON BRAZOS TAPIZADA TELA	\$ 586.50
830	51101	SILLA DE VISITA CON BRAZOS TAPIZADA TELA	\$ 586.50
831	51101	SILLA DE VISITA CON BRAZOS TAPIZADA TELA	\$ 586.50
832	51101	SILLA DE VISITA CON BRAZOS TAPIZADA TELA	\$ 586.50
833	51101	SILLA DE VISITA CON BRAZOS TAPIZADA TELA	\$ 586.50
834	51101	SILLA DE VISITA CON BRAZOS TAPIZADA TELA	\$ 586.50
835	51101	SILLA DE VISITA CON BRAZOS TAPIZADA TELA	\$ 586.50
836	51101	SILLA APILABLE SIN BRAZOS TAPIZADA EN TELA	\$ 770.50
837	51101	SILLA VISITANTE SIN BRAZOS EN TELA	\$ 770.50
838	51101	SILLA APILABLE SIN BRAZOS TAPIZADA EN TELA	\$ 770.50
839	51101	SILLA APILABLE SIN BRAZOS TAPIZADA EN TELA	\$ 770.50
840	51201	LOCKER METALICO C/LLAVE DE 4 PUERTAS	\$ 1,219.00
841	51201	LOCKER METALICO C/LLAVE DE 4 PUERTAS	\$ 1,219.00
842	51201	LOCKER METALICO C/LLAVE DE 4 PUERTAS	\$ 1,219.00
843	51201	LOCKER METALICO C/LLAVE DE 4 PUERTAS	\$ 1,219.00
844	51201	LOCKER METALICO C/LLAVE DE 4 PUERTAS	\$ 1,219.00
845	51201	LOCKER METALICO C/LLAVE DE 4 PUERTAS	\$ 1,219.00
846	51201	LOCKER METALICO C/LLAVE DE 4 PUERTAS	\$ 1,219.00
847	51201	LOCKER METALICO C/LLAVE DE 4 PUERTAS	\$ 1,219.00
848	51201	LOCKER METALICO C/LLAVE DE 4 PUERTAS	\$ 1,219.00
849	51201	LOCKER METALICO C/LLAVE DE 4 PUERTAS	\$ 1,219.00
850	51201	LOCKER METALICO C/LLAVE DE 4 PUERTAS	\$ 1,219.00

Sistema Estatal de Evaluación
Relación de Bienes que Componen su Patrimonio
El Colegio de Sonora
Al 30 de septiembre
(pesos)

ETCA-IV-16

TRIMESTRE: TERCERO DE 2015

Código		Descripción del Bien	Valor en Libros
851	51201	LOCKER METALICO C/LLAVE DE 4 PUERTAS	\$ 1,219.00
852	51201	LOCKER METALICO C/LLAVE DE 4 PUERTAS	\$ 1,219.00
853	51201	LOCKER METALICO C/LLAVE DE 4 PUERTAS	\$ 1,219.00
854	51201	LOCKER METALICO C/LLAVE DE 4 PUERTAS	\$ 1,219.00
855	51201	LOCKER METALICO C/LLAVE DE 4 PUERTAS	\$ 1,219.00
856	51201	LOCKER METALICO C/LLAVE DE 4 PUERTAS	\$ 1,219.00
857	51201	LOCKER METALICO C/LLAVE DE 4 PUERTAS	\$ 1,219.00
858	51201	LOCKER METALICO C/LLAVE DE 4 PUERTAS	\$ 1,219.00
859	51201	LOCKER METALICO C/LLAVE DE 4 PUERTAS	\$ 1,219.00
860	51101	SILLA SECRETARIAL GIRATORIA CON RODAJAS	\$ 500.50
861	51501	IMPRESORA LASER	\$ 10,913.50
862	56401	EQUIPO DE AIRE ACONDICIONADO	\$ 22,700.00
863	56401	EQUIPO AIRE ACONDICIONADO TIPO MINISPLIT	\$ 7,200.00
864	56401	EQUIPO AIRE ACONDICIONADO TIPO MINISPLIT	\$ 7,200.00
865	56401	EQUIPO AIRE ACONDICIONADO TIPO MINISPLIT	\$ 7,200.00
866	52101	BOCINA	\$ 3,532.80
867	52101	BOCINA	\$ 3,532.80
868	52101	MICROFONO INALÁMBRICO CON SOLAPA	\$ 4,370.00
869	52101	MICROFONO DE MESA	\$ 3,473.00
870	52101	MICROFONO ALAMBRICO DE MANO	\$ 1,322.50
871	52101	MICROFONO ALAMBRICO DE MANO	\$ 1,322.50
872	52101	MICROFONO ALAMBRICO DE MANO	\$ 1,322.50
873	51101	ARCHIVERO DE 2 CAJONES Y 1 GAVETA, EN MADERA TERMINADO MELAMINICO	\$ 948.75
874	52101	BOCINA	\$ 750.00
875	52101	MICROFONO ALÁMBRICO	\$ 141.14
876	52101	MICROFONO ALÁMBRICO	\$ 141.14
877	52101	MICROFONO ALÁMBRICO	\$ 141.14
878	52101	MICROFONO ALÁMBRICO	\$ 141.14
879	52101	PROYECTOR DIAPOSITIVAS	\$ 9,516.25
880	52101	PROYECTOR DIAPOSITIVAS	\$ 9,516.25
881	52301	ATRIL/TRIPIE PARA CÁMARA DE VIDEO	\$ 4,370.00
882	52301	CÁMARA DE VIDEO DIGITAL	\$ 31,855.00
883	52301	CÁMARA DIGITAL	\$ 3,438.50
884	52301	CÁMARA DIGITAL	\$ 14,759.28
885	52301	EQUIPO ILUMINACIÓN PARA FOTOGRAFÍA C/SOMBRILLA Y ATRIL	\$ 5,422.25
886	52301	CÁMARA DIGITAL	\$ 8,126.00
887	54101	AUTOMOVIL	\$ 120,600.01
888	54101	AUTOMOVIL	\$ 121,400.00
889	56401	EQUIPO AIRE ACONDICIONADO TIPO MINISPLIT	\$ 5,969.83
890	51201	DISPENSADOR DE AGUA	\$ 2,899.00
891	52101	AMPLIFICADOR	\$ 1,800.00
892	51101	ARCHIVERO METALICO 2 CAJONES Y 1 GAVETA	\$ 676.20
893	51101	EXHIBIDOR DE LIBROS TIPO VITRINA	\$ 4,197.50
894	51101	EXHIBIDOR DE LIBROS TIPO VITRINA	\$ 4,197.50
895	51501	SWITCH	\$ 1,216.70
896	52301	ESTUCHE PARA CAMARA SONY	\$ 1,092.50
897	52301	MEMORY STICK DE 512MB	\$ 1,472.00
898	52301	CÁMARA DIGITAL	\$ 13,788.50
899	51901	SISTEMA DE CIRCUITO CERRADO DE T.V.	\$ 31,809.43

Sistema Estatal de Evaluación
Relación de Bienes que Componen su Patrimonio
El Colegio de Sonora
Al 30 de septiembre
(pesos)

ETCA-IV-16

TRIMESTRE: TERCERO DE 2015

Código		Descripción del Bien	Valor en Libros
900	51901	BATERIA RECARGABLE 4AH 12V	\$ 153.00
901	51901	SENSOR DE MOVIMIENTOS INFRARROJO 12X12 VCD NS DSC	\$ 220.00
902	51901	SENSOR DE MOVIMIENTOS INFRARROJO 12X12 VCD NS DSC	\$ 220.00
903	51901	SENSOR DE MOVIMIENTOS INFRARROJO 12X12 VCD NS DSC	\$ 220.09
904	51901	SENSOR DE MOVIMIENTOS INFRARROJO 12X12 VCD NS DSC	\$ 220.09
905	51901	SENSOR DE RUPTURA DE CRISTAL 10.6 ERADIO AJUSTABLE DSC	\$ 312.00
906	51901	SENSOR DE RUPTURA DE CRISTAL 10.6 ERADIO AJUSTABLE DSC	\$ 312.00
907	51901	DETECTOR DE HUMO FOTO-TERM 4 HILOS 12-24 VCD ESL	\$ 528.00
908	51901	DETECTOR DE HUMO FOTO-TERM 4 HILOS 12-24 VCD ESL	\$ 528.00
909	51901	DETECTOR DE HUMO FOTO-TERM 4 HILOS 12-24 VCD ESL	\$ 528.00
910	51901	DETECTOR DE HUMO FOTO-TERM 4 HILOS 12-24 VCD ESL	\$ 528.00
911	51901	DETECTOR DE HUMO FOTO-TERM 4 HILOS 12-24 VCD ESL	\$ 528.00
912	51901	SISTEMA DE ALARMA ELECTRONICA TIPO COMERCIAL	\$ 10,298.61
913	51901	AMPLIACION DE ALARMA DE BIBLIOTECA, SE INCREMENTA EL SALDO DEL REGISTRO 3279	\$ 14,503.26
914	51501	SWITCH	\$ 1,311.00
915	52101	REPRODUCTOR DE DVD/VHS	\$ 1,423.70
916	51501	SWITCH	\$ 4,933.50
917	51501	TRANSCEIVER	\$ 7,417.50
918	51501	TRANSCEIVER	\$ 7,417.50
919	51501	SWITCH	\$ 34,500.00
920	56901	EQUIPO HIDRONEUM DAB 1.0 HP 126LS	\$ 5,059.08
921	56901	EQUIPO HIDRONEUM DAB 1.0 HP 126LS	\$ 5,059.08
922	51101	LIBRERO ABIERTO SOBRE PISO CON 3 ENTREPAÑOS	\$ 2,438.00
923	51101	GUILLOTINA DE MADERA	\$ 2,982.24
924	51101	ARCHIVERO VERTICAL METALICO 2 CAJONES 1 GAVETA C/RODAJAS	\$ 989.00
925	51101	MESA MELAMÍNICA PARA IMPRESORA	\$ 1,322.50
926	51201	DISPENSADOR DE AGUA	\$ 2,137.00
927	51101	SILLA DE VISITA CON BRAZOS TAPIZADA TELA	\$ 529.00
928	51101	MESA MULTIUSOS	\$ 1,098.25
929	51101	MESA MULTIUSOS	\$ 1,098.25
930	51101	MESA DE TRABAJO RECTANGULAR CON 2 CAJONES DE MADERA RUSTICA	\$ 1,698.55
931	51101	SILLA SECRETARIAL GIRATORIA CON RODAJAS	\$ 1,058.00
932	51101	MESA	\$ 920.00
933	51101	ESTANTE SENCILLO CON 6 ENTREPAÑOS	\$ 74.00
934	51101	LIBRERO ABIERTO SOBREPISO CON 4/ENTREPAÑOS	\$ 793.50
935	51101	CUBIERTA ENCIMERA EN MELAMINA	\$ 1,414.50
936	51101	SILLA DE VISITA CON BRAZOS TAPIZADA TELA	\$ 563.50
937	51101	LIBRERO EMPOTRADO EN PARED 1 ENTREPAÑO Y 2 PUERTAS CORREDIZAS DE CRISTAL	\$ 5,000.00
938	51101	ESTANTE METÁLICO DE 5 ENTREPAÑOS	\$ 792.35
939	51101	SILLA FIJA SIN BRAZOS DE VINIL	\$ 163.98
940	51101	MESA RECTANGULAR PARA ESTUDIO	\$ 1,050.71
941	51101	MESA RECTANGULAR PARA ESTUDIO	\$ 1,050.71
942	51101	MESA RECTANGULAR PARA ESTUDIO	\$ 1,050.71
943	51101	MESA RECTANGULAR PARA ESTUDIO	\$ 1,050.71
944	51101	ESTANTE SENCILLO CON 6 ENTREPAÑOS	\$ 74.00
945	51101	MODULO DE TRABAJO C/1 CAJÓN Y 1 GAVETA	\$ 3,057.00
946	51101	MESA MULTIUSOS CON UN ENTREPAÑO MADERA COMPRIMIDA	\$ 1,098.25
947	51101	MESA DE TRABAJO EN MADERA RUSTICA C/2 CAJONES	\$ 121.00

Sistema Estatal de Evaluación
Relación de Bienes que Componen su Patrimonio
El Colegio de Sonora
Al 30 de septiembre
(pesos)

ETCA-IV-16

TRIMESTRE: TERCERO DE 2015

Código		Descripción del Bien	Valor en Libros
948	51501	SONIC WALL	\$ 13,020.30
949	51501	SONIC WALL	\$ 13,020.30
950	51501	SONIC WALL	\$ 13,020.30
951	52101	GRABADORA DIGITAL	\$ 2,012.50
952	52101	GRABADORA DIGITAL	\$ 2,012.50
953	52101	GRABADORA DIGITAL	\$ 2,012.50
954	52101	GRABADORA DIGITAL	\$ 2,012.50
955	52101	GRABADORA DIGITAL	\$ 2,012.50
956	52101	GRABADORA DIGITAL	\$ 2,012.50
957	52101	GRABADORA DIGITAL	\$ 2,012.50
958	52101	GRABADORA DIGITAL	\$ 2,012.50
959	52301	MEMORIA SECURE DIGITAL	\$ 389.70
960	52301	CÁMARA DIGITAL	\$ 3,979.00
961	51501	COMPUTADORA DE ESCRITORIO	\$ 11,681.67
962	51501	ESCANER	\$ 13,902.35
963	51501	IMPRESORA HEWLETT PACKARD	\$ 12,248.65
964	51501	MEMORIA FLASH 4.0 GB	\$ 531.30
965	51501	COMPUTADORA PORTÁTIL	\$ 23,812.00
966	51501	COMPUTADORA PORTÁTIL	\$ 23,812.00
967	51101	ARCHIVERO HORIZONTAL OFICIO 4 GAVETAS EN MELAMINA	\$ 8,337.50
968	51101	ARCHIVERO HORIZONTAL OFICIO 4 GAVETAS EN MELAMINA	\$ 8,337.50
969	51101	ARCHIVERO VERTICAL MELAMINA 4 GAVETAS	\$ 4,715.00
970	51101	ARCHIVERO VERTICAL MELAMINA 4 GAVETAS	\$ 4,715.00
971	51101	GABINETE CON 2 PUERTAS ABATIBLES Y ENTREPAÑOS	\$ 7,992.50
972	51101	CREDENZA 2 CAJONES,CAJONERA Y LIBRERO SOBREPUESTO	\$ 14,375.00
973	51101	CREDENZA DE 3 PUERTAS	\$ 3,585.70
974	51101	GABINETE EMPOTRADO C/2 PUERTAS ABATIBLES Y REPISA	\$ 4,025.00
975	51101	GABINETE EMPOTRADO C/2 PUERTAS ABATIBLES Y REPISA	\$ 4,025.00
976	51501	SWITCH	\$ 4,115.85
977	52101	PANTALLA DE PROYECCIÓN	\$ 978.08
978	51901	BÁSCULA ELÉCTRICA	\$ 4,250.00
979	56401	EQUIPO DE AIRE ACONDICIONADO CARRIER TIPO CENTRAL	\$ 30,000.00
980	56401	EQUIPO DE AIRE ACONDICIONADO	\$ 16,999.99
981	56401	EQUIPO DE AIRE ACONDICIONADO CARRIER TIPO MINI SPLIT	\$ 4,500.01
982	56401	EQUIPO DE AIRE ACONDICIONADO CARRIER TIPO MINI SPLIT	\$ 8,000.00
983	51101	ESTANTE METÁLICO REFORZADO C/7 ENTREPAÑOS	\$ 782.00
984	51101	ESTANTE METÁLICO REFORZADO C/7 ENTREPAÑOS	\$ 897.00
985	51101	ESTANTE METÁLICO REFORZADO C/7 ENTREPAÑOS	\$ 897.00
986	51101	ESTANTE METÁLICO REFORZADO C/7 ENTREPAÑOS	\$ 897.00
987	51101	ESTANTE METÁLICO REFORZADO C/7 ENTREPAÑOS	\$ 897.00
988	51101	ESTANTE METÁLICO REFORZADO C/6 ENTREPAÑOS	\$ 816.50
989	51101	ESTANTE METALICO DOBLE CON 5 ENTREPAÑOS	\$ -
990	51101	ESTANTE METÁLICO SENCILLO C/5 ENTREPAÑOS	\$ 792.35
991	56401	EQUIPO DE AIRE ACONDICIONADO CARRIER TIPO MINI SPLIT	\$ 8,000.00
992	51101	ESTANTE DOBLE C/4 ENTREPAÑOS	\$ 1,322.50
993	51101	ESTANTE DOBLE C/4 ENTREPAÑOS	\$ 1,322.50
994	51101	ESTANTE DOBLE C/4 ENTREPAÑOS	\$ 1,322.50
995	51101	ESTANTE DOBLE C/4 ENTREPAÑOS	\$ 1,322.50
996	51101	ESTANTE DOBLE C/4 ENTREPAÑOS	\$ 1,322.50
997	51101	ESTANTE DOBLE C/4 ENTREPAÑOS	\$ 1,322.50

Sistema Estatal de Evaluación
Relación de Bienes que Componen su Patrimonio
El Colegio de Sonora
Al 30 de septiembre
(pesos)

ETCA-IV-16

TRIMESTRE: TERCERO DE 2015

Código		Descripción del Bien	Valor en Libros
998	51101	ESTANTE DOBLE C/4 ENTREPAÑOS	\$ 1,322.50
999	51101	ESTANTE DOBLE C/4 ENTREPAÑOS	\$ 1,322.50
1000	51101	ESTANTE SENCILLO C/4 ENTREPAÑOS	\$ 1,322.50
1001	51101	GABINETE UNIVERSAL	\$ 1,575.50
1002	51101	ESTANTE METÁLICO SENCILLO	\$ 792.35
1003	51101	ESTANTE METÁLICO SENCILLO	\$ 792.35
1004	51101	CARRITO P/TRANSPORTAR LIBROS	\$ 5,490.10
1005	56401	EQUIPO DE AIRE ACONDICIONADO CARRIER TIPO MINI SPLIT	\$ 8,000.00
1006	51101	LIBRERO ABIERTO SOBRE PISO CON 6 ENTREPAÑOS EN MELAMINA	\$ 5,256.94
1007	51101	SILLON EJECUTIVO MULTIMODAL CON BRAZOS RESPALDO BAJO TELA	\$ 2,127.50
1008	51201	DISPENSADOR DE AGUA	\$ 2,137.00
1009	51501	COMPUTADORA PORTÁTIL	\$ 18,798.76
1010	52101	GRABADORA DIGITAL	\$ 3,783.50
1011	52101	GRABADORA DIGITAL	\$ 3,783.50
1012	52101	GRABADORA DIGITAL	\$ 3,783.50
1013	51501	COMPUTADORA PORTÁTIL	\$ 18,194.02
1014	51501	LECTORA DE CÓDIGO DE BARRAS	\$ 1,781.35
1015	51501	IMPRESORA DE TRANSFERENCIA TÉRMICA/ETIQUETADORA	\$ 6,497.50
1016	51201	MESA DE EQUIPAL REDONDA MADERA TAPIZ PIEL	\$ 2,150.50
1017	51201	MESA DE EQUIPAL REDONDA MADERA TAPIZ PIEL	\$ 2,150.50
1018	51201	MESA DE EQUIPAL REDONDA MADERA TAPIZ PIEL	\$ 2,150.50
1019	51201	SILLA EQUIPAL EN PIEL	\$ 856.75
1020	51201	SILLA EQUIPAL EN PIEL	\$ 856.75
1021	51201	SILLA EQUIPAL EN PIEL	\$ 856.75
1022	51201	SILLA EQUIPAL EN PIEL	\$ 856.75
1023	51201	SILLA EQUIPAL EN PIEL	\$ 856.75
1024	51201	SILLA EQUIPAL EN PIEL	\$ 856.75
1025	51201	SILLA EQUIPAL EN PIEL	\$ 856.75
1026	51201	SILLA EQUIPAL EN PIEL	\$ 856.75
1027	51201	SILLA EQUIPAL EN PIEL	\$ 856.75
1028	51201	SILLA EQUIPAL EN PIEL	\$ 856.75
1029	51201	SILLA EQUIPAL EN PIEL	\$ 856.75
1030	51201	SILLA EQUIPAL EN PIEL	\$ 856.75
1031	51501	IMPRESORA LASER	\$ 12,408.50
1032	51101	LIBRERO ABIERTO EN MELAMINA C/5 ENTREPAÑOS	\$ 2,998.40
1033	52101	REPRODUCTOR DE DVD	\$ 547.52
1034	51501	UNIDAD DE CINTA	\$ 30,794.90
1035	51501	MALETIN EQUIPO PORTATIL	\$ 260.00
1036	51501	COMPUTADORA PORTÁTIL	\$ 15,864.51
1037	51101	ARCHIVERO HORIZONTAL OFICIO 3 GAVETAS EN MELAMINA	\$ 5,559.42
1038	51101	ARCHIVERO HORIZONTAL OFICIO 3 GAVETAS EN MELAMINA	\$ 5,559.42
1039	51101	ARCHIVERO HORIZONTAL OFICIO 2 GAVETAS EN MELAMINA	\$ 4,226.60
1040	51501	COMPUTADORA DE ESCRITORIO	\$ 13,655.53
1041	51501	COMPUTADORA DE ESCRITORIO	\$ 13,655.53
1042	51101	MESA MULTIUSOS EN MELAMINA CON 1 ENTREPAÑO	\$ 1,330.80
1043	51101	MESA DE JUNTAS OVALADA EN MELAMINA	\$ 8,565.00
1044	51501	COMPUTADORA DE ESCRITORIO	\$ 13,655.51
1045	51501	COMPUTADORA DE ESCRITORIO	\$ 13,655.51
1046	51501	COMPUTADORA DE ESCRITORIO	\$ 13,655.51
1047	51501	COMPUTADORA DE ESCRITORIO	\$ 13,655.51

Sistema Estatal de Evaluación
Relación de Bienes que Componen su Patrimonio
El Colegio de Sonora
Al 30 de septiembre
(pesos)

ETCA-IV-16

TRIMESTRE: TERCERO DE 2015

Código		Descripción del Bien	Valor en Libros
1048	51501	SONIC WALL	\$ 4,715.00
1049	51101	ARCHIVERO METALICO 2 CAJONES Y 1 GAVETA	\$ 676.20
1050	51101	ARCHIVERO VERTICAL METALICO DE 2 GAVETAS	\$ 676.20
1051	51501	COMPUTADORA DE ESCRITORIO	\$ 13,655.48
1052	51501	COMPUTADORA DE ESCRITORIO	\$ 13,655.48
1053	51501	COMPUTADORA DE ESCRITORIO	\$ 13,655.48
1054	51101	TABURETE FIERRO DE 2 ESCALONES	\$ 997.17
1055	51101	TABURETE FIERRO DE 2 ESCALONES	\$ 6,687.94
1056	51101	CARRITO P/TRANSPORTAR LIBROS	\$ 5,490.10
1057	51101	GABINETE C/NIVELADOR DE ALTURA Y PUERTA	\$ 1,725.00
1058	51101	LIBRERO COMPUESTO EN MELAMINA C/3 ENTREPAÑOS PARA 4 ESPACIOS	\$ 4,312.50
1059	51101	CREDENZA P/UNION 4 GAVETAS HORIZONTALC/JALADERA,1 CAJON Y 1 PUERTA C/CERRADURA	\$ 6,900.00
1060	51101	GABINETE C/NIVELADOR DE ALTURA Y PUERTA	\$ 1,725.00
1061	51101	LIBRERO COMPUESTO EN MELAMINA C/2 ENTREPAÑOS PARA 3 ESPACIOS	\$ 4,312.50
1062	51101	CREDENZA P/UNION 4 GAVETAS HORIZONTALC/JALADERA,1 CAJON Y 1 PUERTA C/CERRADURA	\$ 6,900.00
1063	51101	GABINETE C/NIVELADOR DE ALTURA Y PUERTA	\$ 1,725.00
1064	51101	LIBRERO COMPUESTO EN MELAMINA C/2 ENTREPAÑOS PARA 3 ESPACIOS	\$ 4,312.50
1065	51101	CREDENZA P/UNION 4 GAVETAS HORIZONTALC/JALADERA,1 CAJON Y 1 PUERTA C/CERRADURA	\$ 6,900.00
1066	51101	GABINETE C/NIVELADOR DE ALTURA Y PUERTA	\$ 1,725.00
1067	51101	LIBRERO COMPUESTO EN MELAMINA C/2 ENTREPAÑOS PARA 3 ESPACIOS	\$ 4,312.50
1068	51101	CREDENZA P/UNION 4 GAVETAS HORIZONTALC/JALADERA,1 CAJON Y 1 PUERTA C/CERRADURA	\$ 6,900.00
1069	51101	LIBRERO COMPUESTO EN MELAMINA C/2 ENTREPAÑOS PARA 3 ESPACIOS	\$ 3,795.00
1070	51101	MESA DE TRABAJO MULTIUSOS C/ PATAS METÁLICAS Y NIVELADORES DE ALTURA	\$ 2,127.50
1071	51101	MESA MULTIUSOS PARA CAFÉ C/NIVELADOR DE ALTURA, 1 ENTREPAÑO Y 2 PUERTAS	\$ 1,552.50
1072	51101	MESA MULTIUSOS PARA CAFÉ C/NIVELADOR DE ALTURA, 1 ENTREPAÑO Y 2 PUERTAS	\$ 1,552.50
1073	51101	MESA DE TRABAJO MULTIUSOS C/2 PATAS METÁLICAS	\$ 1,897.50
1074	51101	ARCHIVERO MÓVIL C/3 CAJONES Y C/RODAJAS	\$ 2,070.00
1075	51101	LIBRERO ALTO EN FORMA DE "L" EN MELAMINA C/NIVELADORES DE ALTURA Y 5 ENTREPAÑOS	\$ 6,785.00
1076	51101	LIBRERO ALTO C/2 ENTREPAÑOS Y ARCHIVO EN MELAMINA	\$ 9,775.00
1077	51101	LIBRERO ALTO C/4 ENTREPAÑOS EN MELAMINA Y NIVELADORES DE ALTURA	\$ 3,105.00
1078	51101	ARCHIVERO DE 2 GAVETAS OFICIO Y 4 GAVETAS OFICIO HORIZONTALES C/NIVELADORES DE ALTURA.	\$ 3,795.00
1079	51101	GABINETE DE PARED CON PUERTA	\$ 1,322.50
1080	51101	GABINETE DE PARED CON PUERTA	\$ 1,322.50
1081	51101	GABINETE DE PARED CON PUERTA	\$ 1,322.50
1082	51101	GABINETE DE PARED CON PUERTA	\$ 1,322.50
1083	51101	GABINETE DE PARED CON PUERTA	\$ 1,322.50
1084	51101	GABINETE DE PARED CON PUERTA	\$ 1,322.50
1085	51101	GABINETE DE PARED CON PUERTA	\$ 1,322.50
1086	51101	GABINETE DE PARED CON PUERTA	\$ 1,322.50
1087	51101	ARCHIVERO PEDESTAL FIJO C/2 CAJONES Y 1 GAVETA	\$ 2,012.50
1088	51101	ARCHIVERO PEDESTAL FIJO C/2 CAJONES Y 1 GAVETA	\$ 2,012.50

Sistema Estatal de Evaluación
Relación de Bienes que Componen su Patrimonio
El Colegio de Sonora
Al 30 de septiembre
(pesos)

ETCA-IV-16

TRIMESTRE: TERCERO DE 2015

Código	Descripción del Bien	Valor en Libros
1089 51101	ARCHIVERO PEDESTAL FIJO C/2 CAJONES Y 1 GAVETA	\$ 2,012.50
1090 51101	ARCHIVERO PEDESTAL FIJO C/2 CAJONES Y 1 GAVETA	\$ 2,012.50
1091 51101	ARCHIVERO PEDESTAL FIJO C/2 CAJONES Y 1 GAVETA	\$ 2,012.50
1092 51101	ARCHIVERO PEDESTAL FIJO C/2 CAJONES Y 1 GAVETA	\$ 2,012.50
1093 51101	ARCHIVERO PEDESTAL FIJO C/2 CAJONES Y 1 GAVETA	\$ 2,012.50
1094 51101	ARCHIVERO PEDESTAL FIJO C/2 CAJONES Y 1 GAVETA	\$ 2,012.50
1095 51101	MESA ESQUINERA DIAGONAL C/ NIVELADORES DE ALTURA Y PATA METÁLICA	\$ 517.50
1096 51101	MESA ESQUINERA DIAGONAL C/ NIVELADORES DE ALTURA Y PATA METÁLICA	\$ 517.50
1097 51101	MESA ESQUINERA DIAGONAL C/ NIVELADORES DE ALTURA Y PATA METÁLICA	\$ 517.50
1098 51101	MESA ESQUINERA DIAGONAL C/ NIVELADORES DE ALTURA Y PATA METÁLICA	\$ 517.50
1099 51101	MESA DE TRABAJO MULTIUSOS C/ PATAS METÁLICAS Y NIVELADORES DE ALTURA	\$ 1,897.50
1100 51101	MESA DE TRABAJO MULTIUSOS C/ PATAS METÁLICAS Y NIVELADORES DE ALTURA	\$ 1,897.50
1101 51101	MESA DE TRABAJO MULTIUSOS C/ PATAS METÁLICAS Y NIVELADORES DE ALTURA	\$ 1,725.00
1102 51101	ESTACIÓN DE TRABAJO P/4 PERSONAS C/4 MESAS	\$ 15,525.00
1103 51101	MESA DE TRABAJO MULTIUSOS C/ PATAS METÁLICAS Y NIVELADORES DE ALTURA	\$ 2,242.50
1104 51101	MESA DE TRABAJO MULTIUSOS C/ PATAS METÁLICAS Y NIVELADORES DE ALTURA	\$ 2,242.50
1105 51101	MESA DE TRABAJO MULTIUSOS C/ PATAS METÁLICAS Y NIVELADORES DE ALTURA	\$ 1,897.50
1106 51101	ARCHIVERO VERTICAL METÁLICO P/LATERAL DE 2 CAJONES Y 1 GAVETA	\$ 676.20
1107 52301	CÁMARA DIGITAL	\$ 2,121.75
1108 52101	GRABADORA DIGITAL	\$ 792.35
1109 52101	GRABADORA DIGITAL	\$ 792.35
1110 52101	GRABADORA DIGITAL	\$ 792.35
1111 52301	CÁMARA DE VIDEO DIGITAL	\$ 1,554.85
1112 51501	COMPUTADORA PORTÁTIL	\$ 28,168.10
1113 51501	ESCANER	\$ 6,474.50
1114 51501	COMPUTADORA PORTÁTIL	\$ 15,486.20
1115 51101	ESCRITORIO DE AGLOMERADO CON 1 CAJÓN Y 1 GAVETA	\$ 3,128.00
1116 52101	GRABADORA DIGITAL	\$ 637.96
1117 51501	COMPUTADORA DE ESCRITORIO	\$ 12,900.77
1118 51501	COMPUTADORA DE ESCRITORIO	\$ 12,900.77
1119 51501	IMPRESORA LASER	\$ 9,861.25
1120 51501	IMPRESORA LASER	\$ 9,861.25
1121 51501	IMPRESORA LASER	\$ 9,861.25
1122 51501	IMPRESORA LASER	\$ 9,861.25
1123 51501	IMPRESORA LASER	\$ 9,861.25
1124 51501	IMPRESORA LASER	\$ 9,861.25
1125 51501	COMPUTADORA DE ESCRITORIO	\$ 12,900.77
1126 56401	EQUIPO DE AIRE ACONDICIONADO	\$ 4,460.00
1127 51501	COMPUTADORA DE ESCRITORIO	\$ 13,665.38
1128 51501	COMPUTADORA DE ESCRITORIO	\$ 13,665.38
1129 51501	COMPUTADORA DE ESCRITORIO	\$ 13,665.38
1130 51501	COMPUTADORA DE ESCRITORIO	\$ 13,665.38
1131 51501	COMPUTADORA DE ESCRITORIO	\$ 13,665.38
1132 51501	COMPUTADORA DE ESCRITORIO	\$ 13,655.38

Sistema Estatal de Evaluación
Relación de Bienes que Componen su Patrimonio
El Colegio de Sonora
Al 30 de septiembre
(pesos)

ETCA-IV-16

TRIMESTRE: TERCERO DE 2015

Código		Descripción del Bien	Valor en Libros
1133	51501	COMPUTADORA DE ESCRITORIO	\$ 13,665.38
1134	51501	COMPUTADORA DE ESCRITORIO	\$ 13,655.38
1135	51501	COMPUTADORA DE ESCRITORIO	\$ 13,655.38
1136	51501	COMPUTADORA DE ESCRITORIO	\$ 13,655.38
1137	51501	COMPUTADORA DE ESCRITORIO	\$ 13,655.38
1138	51501	COMPUTADORA DE ESCRITORIO	\$ 13,665.38
1139	51501	COMPUTADORA DE ESCRITORIO	\$ 13,665.38
1140	51501	TRANSCEIVER	\$ 6,400.90
1141	51501	COMPUTADORA DE ESCRITORIO	\$ 13,665.38
1142	51501	COMPUTADORA DE ESCRITORIO	\$ 13,665.38
1143	51501	COMPUTADORA DE ESCRITORIO	\$ 13,665.38
1144	51501	COMPUTADORA DE ESCRITORIO	\$ 13,665.38
1145	51501	COMPUTADORA DE ESCRITORIO	\$ 13,665.38
1146	51501	COMPUTADORA DE ESCRITORIO	\$ 13,665.38
1147	51501	COMPUTADORA DE ESCRITORIO	\$ 13,665.38
1148	51501	COMPUTADORA DE ESCRITORIO	\$ 13,665.38
1149	51501	COMPUTADORA DE ESCRITORIO	\$ 13,665.38
1150	51501	COMPUTADORA DE ESCRITORIO	\$ 13,665.38
1151	51501	COMPUTADORA DE ESCRITORIO	\$ 13,665.38
1152	51501	COMPUTADORA DE ESCRITORIO	\$ 13,665.38
1153	51501	COMPUTADORA DE ESCRITORIO	\$ 13,665.38
1154	51501	COMPUTADORA DE ESCRITORIO	\$ 13,665.38
1155	51501	COMPUTADORA DE ESCRITORIO	\$ 13,665.38
1156	51501	COMPUTADORA DE ESCRITORIO	\$ 13,665.38
1157	51501	COMPUTADORA DE ESCRITORIO	\$ 13,665.38
1158	51501	COMPUTADORA DE ESCRITORIO	\$ 13,665.38
1159	51501	COMPUTADORA DE ESCRITORIO	\$ 13,665.38
1160	51501	COMPUTADORA DE ESCRITORIO	\$ 13,665.38
1161	51501	COMPUTADORA DE ESCRITORIO	\$ 13,665.38
1162	51501	COMPUTADORA DE ESCRITORIO	\$ 13,665.38
1163	51501	COMPUTADORA DE ESCRITORIO	\$ 13,665.38
1164	51501	COMPUTADORA DE ESCRITORIO	\$ 13,665.38
1165	51501	COMPUTADORA DE ESCRITORIO	\$ 13,665.38
1166	51501	COMPUTADORA DE ESCRITORIO	\$ 13,162.06
1167	51501	COMPUTADORA DE ESCRITORIO	\$ 13,162.06
1168	51501	COMPUTADORA DE ESCRITORIO	\$ 13,162.06
1169	51501	COMPUTADORA DE ESCRITORIO	\$ 13,162.06
1170	51501	COMPUTADORA DE ESCRITORIO	\$ 13,162.06
1171	51501	COMPUTADORA DE ESCRITORIO	\$ 13,162.06
1172	51501	COMPUTADORA DE ESCRITORIO	\$ 13,162.06
1173	51501	COMPUTADORA DE ESCRITORIO	\$ 13,162.06
1174	51501	COMPUTADORA DE ESCRITORIO	\$ 13,162.06
1175	51501	COMPUTADORA DE ESCRITORIO	\$ 13,162.06
1176	51501	COMPUTADORA DE ESCRITORIO	\$ 13,162.06
1177	51501	COMPUTADORA DE ESCRITORIO	\$ 13,162.06
1178	51501	COMPUTADORA DE ESCRITORIO	\$ 13,665.38
1179	51501	COMPUTADORA DE ESCRITORIO	\$ 13,162.06
1180	51501	COMPUTADORA DE ESCRITORIO	\$ 13,162.06
1181	51501	COMPUTADORA DE ESCRITORIO	\$ 13,162.06
1182	51501	COMPUTADORA DE ESCRITORIO	\$ 13,162.06

Sistema Estatal de Evaluación
Relación de Bienes que Componen su Patrimonio
El Colegio de Sonora
Al 30 de septiembre
(pesos)

ETCA-IV-16

TRIMESTRE: TERCERO DE 2015

Código		Descripción del Bien	Valor en Libros
1183	51501	COMPUTADORA DE ESCRITORIO	\$ 13,162.06
1184	51501	COMPUTADORA DE ESCRITORIO	\$ 13,162.06
1185	51501	COMPUTADORA DE ESCRITORIO	\$ 13,162.06
1186	51501	COMPUTADORA DE ESCRITORIO	\$ 13,162.06
1187	51501	COMPUTADORA DE ESCRITORIO	\$ 13,162.06
1188	51501	COMPUTADORA DE ESCRITORIO	\$ 13,162.06
1189	51501	COMPUTADORA DE ESCRITORIO	\$ 13,162.06
1190	51501	COMPUTADORA DE ESCRITORIO	\$ 13,162.06
1191	51501	COMPUTADORA DE ESCRITORIO	\$ 13,162.06
1192	51501	COMPUTADORA DE ESCRITORIO	\$ 13,162.06
1193	51501	COMPUTADORA DE ESCRITORIO	\$ 13,162.06
1194	51501	COMPUTADORA DE ESCRITORIO	\$ 13,162.06
1195	51501	COMPUTADORA PORTÁTIL	\$ 15,111.83
1196	51501	COMPUTADORA PORTÁTIL	\$ 15,111.83
1197	51501	COMPUTADORA PORTÁTIL	\$ 15,111.83
1198	51501	COMPUTADORA PORTÁTIL	\$ 15,111.83
1199	51501	COMPUTADORA PORTÁTIL	\$ 15,111.83
1200	51501	COMPUTADORA PORTÁTIL	\$ 15,111.83
1201	52101	PLACA PARA PROYECTOR DE VIDEO	\$ 402.50
1202	52101	MONTAJE A TECHO DE PROYECTOR	\$ 688.16
1203	52101	DIVISOR DE SEÑAL VGA PARA MONITOR Y PROYECTOR	\$ 947.37
1204	52101	PROYECTOR	\$ 9,198.85
1205	51101	MESA DE TRABAJO CON DUCTO/CANAleta EN MELAMINA	\$ 3,096.95
1206	51101	MESA DE TRABAJO CON DUCTO/CANAleta EN MELAMINA	\$ 3,096.95
1207	51101	MESA DE TRABAJO CON DUCTO/CANAleta EN MELAMINA	\$ 3,096.95
1208	51101	MESA DE TRABAJO CON DUCTO/CANAleta EN MELAMINA	\$ 3,096.95
1209	51101	MESA DE TRABAJO CON DUCTO/CANAleta EN MELAMINA	\$ 3,096.95
1210	51101	MESA DE TRABAJO CON DUCTO/CANAleta EN MELAMINA	\$ 3,096.95
1211	51101	MESA DE TRABAJO CON DUCTO/CANAleta EN MELAMINA	\$ 3,096.95
1212	51101	MESA DE TRABAJO CON DUCTO/CANAleta EN MELAMINA	\$ 3,096.95
1213	51101	MESA DE TRABAJO CON DUCTO/CANAleta EN MELAMINA	\$ 3,096.95
1214	51101	MESA DE TRABAJO CON DUCTO/CANAleta EN MELAMINA	\$ 3,096.95
1215	51101	MESA DE TRABAJO CON DUCTO/CANAleta EN MELAMINA	\$ 3,096.95
1216	51101	MESA DE TRABAJO CON DUCTO/CANAleta EN MELAMINA	\$ 3,096.95
1217	51101	GABINETE C/2 PUERTAS ABATIBLES CON MALLA METÁLICA EN MELAMINA	\$ 3,096.95
1218	51501	SWITCH	\$ 3,967.50
1219	51501	MULTI-FUNCIONAL	\$ 1,361.60
1220	51501	MALETIN EQUIPO PORTATIL	\$ 299.00
1221	51501	COMPUTADORA PORTÁTIL	\$ 15,628.19
1222	51501	MALETIN EQUIPO PORTATIL	\$ 299.00
1223	51501	COMPUTADORA PORTÁTIL	\$ 15,628.19
1224	51501	COMPUTADORA PORTÁTIL	\$ 15,628.19
1225	51501	IMPRESORA LASER	\$ 9,861.25
1226	51501	COMPUTADORA PORTÁTIL	\$ 24,983.03
1227	56601	ACONDICIONADOR DE LÍNEA	\$ 22,092.88
1228	52301	CARGADOR DE BATERIA	\$ 684.25
1229	52301	CÁMARA DIGITAL	\$ 1,863.00
1230	52301	CARGADOR DE BATERIA	\$ 684.25
1231	52301	CÁMARA DIGITAL	\$ 1,863.00
1232	52301	CARGADOR DE BATERIA	\$ 684.25

Sistema Estatal de Evaluación
Relación de Bienes que Componen su Patrimonio
El Colegio de Sonora
Al 30 de septiembre
(pesos)

ETCA-IV-16

TRIMESTRE: TERCERO DE 2015

Código		Descripción del Bien	Valor en Libros
1233	52301	CÁMARA DIGITAL	\$ 1,863.00
1234	52301	MEMORY STICK 1GB	\$ 333.50
1235	52301	ESTUCHE PARA CAMARA SONY	\$ 569.25
1236	52301	CÁMARA DIGITAL	\$ 1,765.25
1237	51501	SWITCH	\$ 4,772.50
1238	51501	SWITCH	\$ 4,772.50
1239	51501	TRANSCEIVER	\$ 6,400.90
1240	51501	SWITCH	\$ 810.75
1241	51501	SWITCH	\$ 810.75
1242	51501	SWITCH	\$ 810.75
1243	51501	SWITCH	\$ 539.35
1244	51501	SWITCH	\$ 539.35
1245	51101	MESA MULTIUSOS EN MELAMINA	\$ 1,866.45
1246	51101	MESA DE TRABAJO EN MELAMINA C/PORTATECLADO	\$ 2,219.50
1247	51101	MESA DE TRABAJO EN MELAMINA C/PORTATECLADO	\$ 2,219.50
1248	51101	MESA DE TRABAJO EN MELAMINA C/PORTATECLADO	\$ 2,219.50
1249	51101	MESA DE TRABAJO EN MELAMINA C/PORTATECLADO	\$ 2,219.50
1250	51101	MESA DE TRABAJO CON DUCTO/CANAleta EN MELAMINA	\$ 3,096.95
1251	51101	MESA DE TRABAJO CON DUCTO/CANAleta EN MELAMINA	\$ 3,096.95
1252	51101	LIBRERO VERTICAL COMPUESTO C/10 ENTREP Y 2 PUERTAS, LATERAL C/2 CAJONES Y 1 GAVETA	\$ 11,873.75
1253	51101	CREDENZA 2 CAJONES, 1 GAVETA Y LIBRERO SOBREPUESTO	\$ 18,089.50
1254	51101	CONJUNTO EJECUTIVO CON ESCRITORIO PENINSULAR EN MELAMINA	\$ 14,869.50
1255	51101	LIBRERO ABIERTO CON 5 ENTREPAÑOS	\$ 3,105.00
1256	51101	MESA MELAMÍNICA PARA IMPRESORA	\$ 2,415.00
1257	52101	GRABADORA DIGITAL	\$ 949.00
1258	52101	GRABADORA DIGITAL	\$ 949.00
1259	52101	GRABADORA DIGITAL	\$ 949.00
1260	52101	GRABADORA DIGITAL	\$ 949.00
1261	52101	GRABADORA DIGITAL	\$ 949.00
1262	51501	MONITOR	\$ 10,010.61
1263	52101	PANTALLA DE PARED ELECTRICA	\$ 8,944.13
1264	51501	COMPUTADORA PORTÁTIL	\$ 16,767.39
1265	51501	COMPUTADORA PORTÁTIL	\$ 16,767.30
1266	51501	COMPUTADORA PORTÁTIL	\$ 16,767.30
1267	51501	COMPUTADORA PORTÁTIL	\$ 16,767.30
1268	51501	COMPUTADORA PORTÁTIL	\$ 16,767.30
1269	51501	COMPUTADORA PORTÁTIL	\$ 16,767.30
1270	51501	COMPUTADORA PORTÁTIL	\$ 16,767.30
1271	51501	COMPUTADORA PORTÁTIL	\$ 16,767.30
1272	51501	MOUSE	\$ 286.35
1273	51501	COMPUTADORA PORTÁTIL	\$ 16,767.30
1274	51501	FUENTE ININTERRUMPIDA DE PODER	\$ 16,890.65
1275	51501	FUENTE ININTERRUMPIDA DE PODER	\$ 16,890.65
1276	51501	FUENTE ININTERRUMPIDA DE PODER	\$ 16,890.65
1277	51501	FUENTE ININTERRUMPIDA DE PODER	\$ 16,890.65
1278	56601	MÓDULO DE BATERÍA	\$ 8,422.17
1279	56601	MÓDULO DE BATERÍA	\$ 8,422.17
1280	56601	MÓDULO DE BATERÍA	\$ 8,422.17
1281	56601	MÓDULO DE BATERÍA	\$ 8,422.17

Sistema Estatal de Evaluación
Relación de Bienes que Componen su Patrimonio
El Colegio de Sonora
Al 30 de septiembre
(pesos)

ETCA-IV-16

TRIMESTRE: TERCERO DE 2015

Código	Descripción del Bien	Valor en Libros
1282 56601	MÓDULO DE BATERÍA	\$ 8,422.17
1283 56601	MÓDULO DE BATERÍA	\$ 8,422.17
1284 56601	MÓDULO DE BATERÍA	\$ 8,422.17
1285 51101	MUEBLE PARA CASETA CON ESTRUCTURA TUBULAR Y CAJÓN	\$ 2,636.95
1286 52301	CÁMARA DIGITAL	\$ 5,186.50
1287 51501	IMPRESORA DE INYECCIÓN DE TINTA	\$ 12,753.50
1288 51501	SERVIDOR	\$ 62,838.36
1289 51501	SERVIDOR	\$ 62,838.36
1290 51501	COMPUTADORA PORTÁTIL	\$ 16,389.06
1291 52101	GRABADORA DIGITAL	\$ 1,765.25
1292 52101	GRABADORA DIGITAL	\$ 1,765.25
1293 52101	GRABADORA DIGITAL	\$ 1,765.25
1294 56401	EQUIPO AIRE ACONDICIONADO TIPO MINISPLIT	\$ 5,092.20
1295 51501	MALETIN EQUIPO PORTATIL	\$ 349.00
1296 51501	COMPUTADORA PORTÁTIL	\$ 14,805.00
1297 56401	EQUIPO AIRE ACONDICIONADO TIPO MINISPLIT	\$ 5,092.00
1298 56401	EQUIPO AIRE ACONDICIONADO TIPO MINISPLIT	\$ 5,092.00
1299 56401	EQUIPO AIRE ACONDICIONADO TIPO MINISPLIT	\$ 16,146.00
1300 51101	LIBRERO ALTO ABIERTO C/2 PTAS INFERIORES 2.30X0.30X1.20M	\$ 4,821.95
1301 51501	SWITCH	\$ 815.01
1302 52101	MICROFONO INALÁMBRICO	\$ 4,600.00
1303 52101	MICROFONO ALÁMBRICO	\$ 5,060.00
1304 51501	COMPUTADORA DE ESCRITORIO	\$ 12,129.98
1305 51501	COMPUTADORA DE ESCRITORIO	\$ 12,129.98
1306 51501	COMPUTADORA DE ESCRITORIO	\$ 26,999.00
1307 51501	COMPUTADORA DE ESCRITORIO	\$ 31,164.99
1308 51501	COMPUTADORA DE ESCRITORIO	\$ 12,129.98
1309 51501	COMPUTADORA DE ESCRITORIO	\$ 12,129.98
1310 51501	COMPUTADORA DE ESCRITORIO	\$ 12,129.98
1311 51501	COMPUTADORA DE ESCRITORIO	\$ 12,129.98
1312 51501	COMPUTADORA DE ESCRITORIO	\$ 12,129.98
1313 51501	COMPUTADORA DE ESCRITORIO	\$ 12,129.98
1314 51501	COMPUTADORA DE ESCRITORIO	\$ 12,129.98
1315 51501	COMPUTADORA DE ESCRITORIO	\$ 12,129.98
1316 51501	COMPUTADORA DE ESCRITORIO	\$ 12,129.98
1317 51501	COMPUTADORA DE ESCRITORIO	\$ 12,129.98
1318 51501	COMPUTADORA DE ESCRITORIO	\$ 12,129.98
1319 51501	COMPUTADORA DE ESCRITORIO	\$ 12,129.98
1320 51501	COMPUTADORA DE ESCRITORIO	\$ 12,129.98
1321 51501	COMPUTADORA DE ESCRITORIO	\$ 12,129.98
1322 51501	COMPUTADORA DE ESCRITORIO	\$ 12,129.98
1323 51501	COMPUTADORA DE ESCRITORIO	\$ 12,129.98
1324 51501	COMPUTADORA DE ESCRITORIO	\$ 12,129.98
1325 51501	COMPUTADORA DE ESCRITORIO	\$ 12,129.98
1326 51501	COMPUTADORA DE ESCRITORIO	\$ 12,129.98
1327 51501	SERVIDOR	\$ 61,174.24
1328 51501	SERVIDOR	\$ 61,174.24
1329 51501	SWITCH	\$ 18,420.30
1330 51901	RACK PARA SERVIDORES	\$ 40,706.88
1331 51501	NAVEGADOR GPS	\$ 6,579.48

Sistema Estatal de Evaluación
Relación de Bienes que Componen su Patrimonio
El Colegio de Sonora
Al 30 de septiembre
(pesos)

ETCA-IV-16

TRIMESTRE: TERCERO DE 2015

Código	Descripción del Bien	Valor en Libros
1332 51101	ARCHIVERO 3 GAVETAS HORIZONTAL	\$ 5,462.50
1333 51101	GABINETE MULTIUSOS 4 PUERTAS	\$ 7,935.00
1334 51201	FRIGO-BAR	\$ 2,598.95
1335 52301	CAMARA DIGITAL	\$ 1,799.00
1336 51501	SWITCH 3COM BASELINE SWITCH 2948-SFP PLUS, 48 PUERTOS	\$ 13,718.35
1337 52101	GRABADORA DIGITAL	\$ 1,828.50
1338 52301	CAMARA DIGITAL	\$ 11,239.01
1339 51300	PINTURA AL OLEO "LOS PECHO AMARILLO"	\$ 13,225.00
1340 51901	ORGANIZADOR HORIZONTAL DOBLE DE 2UR	\$ 902.75
1341 51901	ORGANIZADOR HORIZONTAL DOBLE DE 2UR	\$ 902.75
1342 51901	ORGANIZADOR HORIZONTAL DOBLE DE 2UR	\$ 902.75
1343 51901	ORGANIZADOR HORIZONTAL DOBLE DE 2UR	\$ 902.75
1344 51901	ORGANIZADOR HORIZONTAL DOBLE DE 2UR	\$ 902.75
1345 51901	ORGANIZADOR HORIZONTAL DOBLE DE 2UR	\$ 902.75
1346 51901	BARRA MULTICONTACTO 10 CONTACTOS, 15 AMP.	\$ 1,966.50
1347 51901	BARRA MULTICONTACTO 10 CONTACTOS, 15 AMP.	\$ 1,966.50
1348 51901	ORGANIZADOR VERTICAL DOBLE DE 45UR	\$ 2,963.55
1349 51901	ORGANIZADOR VERTICAL DOBLE DE 45UR	\$ 2,963.55
1350 51901	RACK 4 POSTES, 45 UNIDADES DE RACK	\$ 10,695.00
1351 51501	COMPUTADORA PORTATIL	\$ 29,557.23
1352 51501	COMPUTADORA DE ESCRITORIO	\$ 16,078.00
1353 56401	EQUIPO DE AIRE ACONDICIONADO TIPO MINI SPLIT MODELO TLCA12FS, 1.0 TON.	\$ 4,800.00
1354 56401	EQUIPO DE AIRE ACONDICIONADO TIPO MINI SPLIT MODELO TLCA18FS, 1.5 TON.	\$ 7,100.00
1355 51501	IMPRESORA LASER COLOR MODELO LASERJET 4700DN N/P: Q7493A	\$ 32,247.15
1356 51501	SCANNER MODELO SCANJET N6350, CAMA PLANA N/P: L2703A	\$ 14,277.25
1357 51901	SISTEMA DE ALARMA DE 8 ZONAS, DETECTORES DE MOVIMIENTO Y HUMO	\$ 9,660.00
1358 51101	POSTES DOBLES + BASE P/COLUMNA6 PZS 09/12/2009	\$ 10,504.42
1359 51101	LOTE DE ESTANTERIA C/ ENTREPAÑOS	\$ 191,621.57
1360 51101	LOTE DE 40 SILLAS APILABLES S/BRAZOS TAPIZADA EN TELA	\$ 30,820.00
1361 51101	LOTE DE 25 SILLAS APILABLES S/BRAZOS TAPIZADA EN TELA	\$ 20,033.00
1362 51101	LOTE DE 12 SILLAS APILABLES S/BRAZOS TAPIZADA EN TELA	\$ 8,475.50
1363 51101	LOTE DE 13 SILLAS SECRETARIALES EN TELA C/NEUMATICOS DE ALTURA	\$ 21,528.00
1364 51101	LOTE DE 14 SILLAS DE VISITA CON BRAZOS TAPIZADA EN TELA	\$ 8,211.00
1365 51101	LOTE DE 15 MESAS DE DOS PLAZAS C/CUBIERTA MELAMINICA	\$ 45,626.25
1366 51101	LOTE DE 7 MESAS DE DOS PLAZAS C/CUBIERTA MELAMINICA	\$ 21,292.25
1367 58101	TERRENO DE EDIFICIO PRINCIPAL	\$ 2,661,100.00
1368 58301	EDIFICIO PRINCIPAL	\$ 7,398,651.95
1369 58102	TERRENO CASA GARMENDIA	\$ 540,500.00
1370 58302	EDIFICIO CASA GARMENDIA	\$ 906,277.50
1371 58103	TERRENO DE POSGRADO	\$ 1,071,000.00
1372 58303	EDIFICIO POSGRADO	\$ 4,744,000.00
1373 58104	TERRENO DE ESTACIONAMIENTO	\$ 2,501,100.00
1374 58304	CONSTRUCCION EN ESTACIONAMIENTO	\$ 1,223,640.00
1375 58105	TERRENO SERDAN	\$ 2,027,100.00
1376 58305	EDIFICIO SERDAN	\$ 660,000.00
1377 51101	LOTE DE 23 SILLAS FIJAS TAPIZ VINIL ESTRUCTURA METAL	\$ 3,771.54
1378 51101	LOTE DE 80 SILLAS APILABLES EN POLIPROPILENO BASE TUBULAR	\$ 38,575.60
1379 51101	LOTE DE 21 SILLAS CON PORTALIBROS	\$ 21,252.00

Sistema Estatal de Evaluación
Relación de Bienes que Componen su Patrimonio
El Colegio de Sonora
Al 30 de septiembre
(pesos)

ETCA-IV-16

TRIMESTRE: TERCERO DE 2015

Código		Descripción del Bien	Valor en Libros
1380	51101	LOTE DE 14 SILLAS FIJAS TAPIZ VINIL ESTRUCTURA DE METAL	\$ 2,295.75
1381	51101	LOTE DE 31 SILLAS DE TRABAJO SIN BRAZOS TAPIZADA EN TELA	\$ 46,882.86
1382	51101	LOTE DE 18 SILLA SECRETARIAL GIRATORIA CON RODAJAS	\$ 18,017.82
1383	51101	LOTE DE 28 SILLAS APILABLES SIN BRAZOS TAPIZADA EN TELA	\$ 15,584.80
1384	51101	LOTE DE 12 SILLAS APILABLES SIN BRAZOS TAPIZADA EN TELA	\$ 8,901.00
1385	56401	EQUIPO DE AIRE ACONDICIONADO CARRIER TIPO MINI SPLIT	\$ 4,500.00
1386	56401	EQUIPO DE AIRE ACONDICIONADO CARRIER TIPO MINI SPLIT	\$ 4,500.00
1387	56401	EQUIPO DE AIRE ACONDICIONADO CARRIER TIPO MINI SPLIT	\$ 4,500.00
1388	56401	EQUIPO DE AIRE ACONDICIONADO CARRIER TIPO MINI SPLIT	\$ 4,500.00
1389	56401	EQUIPO DE AIRE ACONDICIONADO CARRIER TIPO MINI SPLIT	\$ 4,500.00
1390	56401	EQUIPO DE AIRE ACONDICIONADO CARRIER TIPO MINI SPLIT	\$ 4,500.00
1391	56401	EQUIPO DE AIRE ACONDICIONADO CARRIER TIPO MINI SPLIT	\$ 8,000.00
1392	56901	EQUIPO HIDRONEUM DAB 1.0 HP 126LS	\$ 5,059.08
1393	51501	IPAD PERSONALIZADO CON WI-FI+3G DE 64GB APPLE	\$ 11,998.00
1394	51501	COMPUTADORA PORTATIL MACBOOK PRO DE 13 PULGADAS APPLE	\$ 21,737.01
1395	51101	ESCRITORIO RECTANGULAR	\$ 3,507.50
1396	51101	ARCHIVERO HORIZONTAL DE TRES GAVETAS	\$ 4,548.25
1397	51101	ARCHIVERO HORIZONTAL DE TRES GAVETAS	\$ 4,548.25
1398	51101	MAPERO VERTICAL CON 20 COMPARTIMIENTOS	\$ 2,277.00
1399	51101	MAPERO VERTICAL CON 20 COMPARTIMIENTOS	\$ 2,277.00
1400	51101	SILLON EJECUTIVO, RESPALDO ALTO EN TELA NEGRA C/PISTON MOD.RE-1300-09	\$ 4,410.25
1401	51101	CONJUNTO EJECUTIVO TIPO GRAPA CON LATERAL	\$ 4,053.75
1402	51101	CREDENZA EJECUTIVA CON LIBRERO SOBRE CREDENZA	\$ 4,283.75
1403	51101	ESTANTE METALICO CON ENTREPAÑOS	\$ 793.50
1404	51101	ESTANTE METALICO CON ENTREPAÑOS	\$ 793.50
1405	51101	ESTANTE METALICO CON ENTREPAÑOS	\$ 793.50
1406	51101	ESTANTE METALICO CON ENTREPAÑOS	\$ 793.50
1407	51101	ESTANTE METALICO CON ENTREPAÑOS	\$ 793.50
1408	51101	CONJUNTO SEMIEJECUTIVO PENINSULAR TIPO BALA	\$ 4,094.00
1409	51101	CONJUNTO PENINSULAR TIPO ESCUADRA	\$ 4,479.25
1410	51101	CONJUNTO PENINSULAR TIPO ESCUADRA	\$ 4,479.25
1411	51101	LIBRERO ABIERTO CON 5 ENTREPAÑOS	\$ 2,984.25
1412	51101	CONJUNTO SEMIEJECUTIVO PENINSULAR TIPO BALA	\$ 4,094.00
1413	51101	CONJUNTO SEMIEJECUTIVO PENINSULAR TIPO BALA	\$ 4,094.00
1414	51101	LIBRERO SOBRE LATERAL Y ESCRITORIO CON PUERTAS DE CRISTAL	\$ 3,427.00
1415	51101	LIBRERO SOBRE LATERAL Y ESCRITORIO CON PUERTAS DE CRISTAL	\$ 3,427.00
1416	51101	SILLA SECRETARIAL DE LUJO RS-500	\$ 1,833.10
1417	51101	SILLA SECRETARIAL DE LUJO RS-500	\$ 1,833.10
1418	51101	SILLA SECRETARIAL DE LUJO RS-500	\$ 1,833.10
1419	51101	SILLA SECRETARIAL DE LUJO RS-500	\$ 1,833.10
1420	51101	SILLA SECRETARIAL DE LUJO RS-500	\$ 1,833.10
1421	51101	MODULO DE TRABAJO EN ESCUADRA	\$ 7,733.75
1422	51101	LIBRERO DE SOBREPONER	\$ 3,427.00
1423	51101	SILLON EJECUTIVO, RESPALDO ALTO EN TELA NEGRA C/PISTON MOD.RE-1300-09	\$ 4,410.25
1424	51101	LIBRERO VERTICAL ABIERTO CON 7 ENTREPAÑOS	\$ 3,726.00
1425	51101	LIBRERO VERTICAL ABIERTO CON 7 ENTREPAÑOS	\$ 3,726.00
1426	51501	TERMINAL ZK/ICLOCK580 RELOJ CHECADOR Y/O CONTROL DE ACCESO, HUELLA DIGITAL	\$ 11,414.90

Sistema Estatal de Evaluación
Relación de Bienes que Componen su Patrimonio
El Colegio de Sonora
Al 30 de septiembre
(pesos)

ETCA-IV-16

TRIMESTRE: TERCERO DE 2015

Código		Descripción del Bien	Valor en Libros
1427	58106	TERRENO CALLEJON AYON	\$ 745,136.72
1428	51501	COMPUTADORA PORTÁTIL LATITUDE E6400, INTEL CORE 2 DUO P8600, COTIZACIÓN #34787438	\$ 16,767.07
1429	51501	COMPUTADORA PORTÁTIL LATITUDE E5500, INTEL CORE 2 DUO T7250, 2.OOGHZ, COTIZACIÓN NO.35272086	\$ 12,051.13
1430	51501	COMPUTADORA PORTÁTIL LATITUDE E4200, INTEL CORE 2 DUO SU9400, 3.0 GB, COTIZACIÓN 34858062	\$ 22,460.56
1431	52101	EQUIPO AMPLIFICADOR DE SONIDO C/SUBWOOFER Y 2 BOCINAS	\$ 4,197.50
1432	51101	SILLA APILABLE, SIN BRAZOS, TAPIZADA EN TELA COLOR NEGRO, DE 4 PATAS ESMALTADAS MOD.CR16TEWE	\$ 417.45
1433	51101	SILLA FIJA SIN BRAZOS TAPIZ VINIL ESTRUCTURA DE METAL	\$ 163.98
1434	52101	GRABADORA REPORTERA DIGITAL 2 GB, MOD. ICD-UX81,	\$ 2,403.50
1435	51101	MESA DE DOS PLAZAS C/CUBIERTA MELAMINICA	\$ 3,498.01
1436	51101	ESCRITORIO SEMIEJECUTIVO PUNTA DE BALA, MED.1.4X.6 MT, LATERAL 1.1 X.45 MT	\$ 4,094.00
1437	51101	LIBRERO DE PISO ABIERTO LINEA EJECUTIVA, MED. 2X1X.35 MT	\$ 3,588.00
1438	51101	LIBRERO DE PISO ABIERTO LINEA EJECUTIVA, MED. 2X1X.35 MT	\$ 3,588.00
1439	51101	LIBRERO DE SOBREPONER 4 PUERTAS ABATIBLES, MED. 1.95X1.4X.35 MT	\$ 5,215.25
1440	51101	CREDENZA EJECUTIVA MEDIDA 1.95X.45X.75 M. C/4PUERTAS CORTE ESPECIAL	\$ 4,128.50
1441	51101	CREDENZA EJECUTIVA MEDIDA ESPECIAL DE 1.37X.45X.75 MT	\$ 2,448.35
1442	51101	LIBRERO DE SOBREPONER CON 4 PUERTAS C/CRISTAL, MED. 1.8X1.2X.35 MT.	\$ 4,715.00
1443	51501	IMPRESORA LASER NEGRO MOD. LASERJET P3005N, NO.PARTE: Q7814A	\$ 16,394.40
1444	52301	CAMARA DIGITAL MODELO CYBERSHOT DSC-210, 12 MEGAPIXELES	\$ 3,225.75
1445	51101	PIZARRON ACRILICO BLANCO 1.20X 2.40 MTS. C/BASTIDOR	\$ 1,780.20
1446	51501	IMPRESORA LASER NEGRO MOD. P3005DN	\$ 16,560.00
1447	51501	IMPRESORA LASER COLOR 4700DN, NO.PARTE: HEWQ7493A	\$ 37,128.90
1448	51300	PINTURA	\$ 1,840.00
1449	51300	PINTURA	\$ 1,840.00
1450	51300	PINTURA	\$ 1,840.00
1451	51300	PINTURA	\$ 1,840.00
1452	56601	REGULADOR	\$ 15,147.80
1453	56601	REGULADOR	\$ 8,950.68
1454	56601	REGULADOR	\$ 8,950.68
1455	56601	REGULADOR	\$ 23,357.65
1456	56601	REGULADOR	\$ 8,950.68
1457	56601	REGULADOR	\$ 23,357.65
1458	56601	REGULADOR	\$ 23,357.65
1459	56601	REGULADOR	\$ 8,950.68
1460	51101	ARCHIVERO VERTICAL 1 CAJON UNA GAVETA	\$ 847.00
1461	51101	SILLA DE VISITA CON BRAZOS, TAPIZADA EN TELA Y ACOJINADA MOD.10210 MCA. SEDIX	\$ 626.75
1462	51101	MESA DE TRABAJO MULTIUSOS	\$ 3,162.50
1463	51101	MESA MULTIUSOS	\$ 2,691.00
1464	51101	SILLON EJECUTIVO, RESPALDO ALTO EN TELA NEGRA C/PISTON MOD. RE-1150	\$ 3,772.00
1465	51101	ESTANTE METALICO DOBLE CON 5 ENTREPAÑOS 4 POSTES DE 2.20, CAL.14,6 ENTREPAÑOS 60X90 CON REFUERZO CAL. 20	\$ 1,851.50
1466	51101	ESTANTE METALICO DOBLE CON 5 ENTREPAÑOS 4 POSTES DE 2.20, CAL.14,6 ENTREPAÑOS 60X90 CON REFUERZO CAL. 20	\$ 1,851.50

Sistema Estatal de Evaluación
Relación de Bienes que Componen su Patrimonio
El Colegio de Sonora
Al 30 de septiembre
(pesos)

ETCA-IV-16

TRIMESTRE: TERCERO DE 2015

Código		Descripción del Bien	Valor en Libros
1467	51101	GABINETE UNIVERSAL METALICO DE 4 ENTREPAÑOS, 2 PUERTAS CON CERRADURA. MEDIDA 1.80X87X50	\$ 2,984.25
1468	51101	MESA PLEGABLE MULTIUSOS MEDIDA 1.22 LARGO X .73 CM FONDO	\$ 907.35
1469	51101	MESA PLEGABLE MULTIUSOS MEDIDA 1.22 LARGO X .73 CM FONDO	\$ 907.35
1470	51101	MESA PLEGABLE MULTIUSOS MEDIDA 1.83 X 0.73 M.	\$ 987.85
1471	51101	LOTE DE ESTANTERIA C/ ENTREPAÑOS 44 POSTES DE 2.40 MT, CAL. 14.77 ENTREPAÑOS DE 60X90 2 REFUERZOS, CAL. 20	\$ 24,470.85
1472	51101	CONJUNTO SEMIEJECUTIVO PENINSULAR TIPO BALA CON LATERAL Y GAVETA PARA ARCHIVO	\$ 4,094.00
1473	51101	ESCRITORIO RECTANGULAR CON CAJÓN Y GAVETA PARA ARCHIVO	\$ 3,179.75
1474	51101	SILLA SECRETARIAL SIN BRAZOS MOD. RS-500 COLOR NEGRO	\$ 1,833.10
1475	51101	SILLA SECRETARIAL SIN BRAZOS MOD. RS-500 COLOR NEGRO	\$ 1,833.10
1476	51101	CONJUNTO EJECUTIVO TIPO GRAPA MEDIDA 2.20X0.80X0.75 M. CON CREDENZA Y LIBRERO SOBREPUESTO	\$ 27,999.05
1477	51101	MODULO DISEÑO ESPECIAL LINEA EJECUTIVA CON CREDENZA Y LIBRERO SOBREPUESTO	\$ 27,503.40
1478	51101	MODULO DISEÑO ESPECIAL LINEA EJECUTIVA CON CREDENZA Y LIBRERO SOBREPUESTO	\$ 22,137.50
1479	51101	MESA MULTIUSOS CON UN ENTREPAÑO MADERA COMPRIMIDA	\$ 1,098.25
1480	51101	MESA DE MADERA	\$ 1,098.25
1481	51101	CARRITO P/TRANSPORTAR LIBROS	\$ 5,490.10
1482	51101	CARRITO P/TRANSPORTAR LIBROS	\$ 5,490.10
1483	51101	CARRITO P/TRANSPORTAR LIBROS	\$ 5,490.10
1484	51101	TABURETE FIERRO DE 2 ESCALONES	\$ 997.17
1485	51101	TABURETE FIERRO DE 2 ESCALONES	\$ 997.17
1486	51501	IMPRESORA LASER COLOR MOD.LASERJET CP2025DN, NO.PARTE: CB495A#ABA	\$ 9,197.70
1487	51101	MESA DE TRABAJO MULTIUSOS	\$ 1,265.00
1488	52101	PROYECTOR	\$ 19,078.50
1489	56401	EQUIPO DE AIRE ACONDICIONADO	\$ 5,980.00
1490	51101	MESA DE TRABAJO MULTIUSOS	\$ 1,265.00
1491	52301	CÁMARA DE VIDEO DIGITAL	\$ 1,554.85
1492	51101	TABURETE FIERRO DE 2 ESCALONES	\$ 6,687.94
1493	51101	MESA DE TRABAJO MULTIUSOS	\$ 4,025.00
1494	51201	FRIGO-BAR	\$ 2,658.78
1495	56901	TANQUE HIDRONEUMATICO DAB 128 LT	\$ 2,593.75
1496	56901	BOMBA JET 1HP 115/230 VOLTS	\$ 3,125.04
1497	51101	MESA DE TRABAJO MULTIUSOS	\$ 1,150.00
1498	51101	LOTE DE ESTANTERIA C/ ENTREPAÑOS	\$ 70,717.20
1499	51101	LIBRERO ABIERTO PARA EMPOTRAR EN PARED LINEA EJECUTIVA, MED. 80X30X35 CM.	\$ 1,029.25
1500	51101	LIBRERO ABIERTO PARA EMPOTRAR EN PARED LINEA EJECUTIVA, MED. 80X30X35 CM.	\$ 1,029.25
1501	51101	LIBRERO VERTICAL ABIERTO DE 2.10M ALTO X1M LARGO EN MELAMINA 28MM C/7 ENTREPAÑOS CAOBA-NEGRO	\$ 3,483.35
1502	51101	LIBRERO VERTICAL ABIERTO DE 2.10M ALTO X1M LARGO EN MELAMINA 28MM C/7 ENTREPAÑOS CAOBA-NEGRO	\$ 3,483.35
1503	51101	LOTE DE 25 SILLAS OPERATIVAS	\$ 69,600.00
1504	51101	ESCRITORIO TIPO GRAPA	\$ 3,000.00
1505	51101	LIBRERO DE SOBREPONER	\$ 2,000.00

Sistema Estatal de Evaluación
Relación de Bienes que Componen su Patrimonio
El Colegio de Sonora
Al 30 de septiembre
(pesos)

ETCA-IV-16

TRIMESTRE: TERCERO DE 2015

Código		Descripción del Bien	Valor en Libros
1506	51501	IMPRESORA LASER COLOR MOD.2025DN, 21PPM, N/P:CB495A	\$ 7,534.20
1507	51501	IMPRESORA LASER MOD. P3015DN, 42PPM, N/P: CE528A	\$ 12,681.12
1508	52301	CAMARA DIGITAL MOD. CYBERSHOT DSC-W350, 14.1 MEGAPIXELES C/ESTUCHE Y MEMORY STICK 4GB	\$ 4,171.36
1509	52101	PROYECTOR MOD. NP215	\$ 6,873.00
1510	52301	CAMARA DIGITAL MOD. CYBERSHOT DSC-W350, 14,1 MEGAPIXELES, ZOOM OPTICO DE 4X	\$ 3,362.84
1511	52301	MEMORY STICK PRO DUO 2 G PARA CAMARA SONY DSC-S1900 2 GB	\$ 179.80
1512	52301	CARGADOR DE BATERIA	\$ 569.25
1513	52301	CAMARA DIGITAL DSC-S1900 CYBERSHOT 10.1 MEGAPIXELES 3X ZM OPT	\$ 1,589.20
1514	51501	COMPUTADORA PORTÁTIL MODELO LATITUDE E5410, COTIZACIÓN: 40015961	\$ 14,692.18
1515	51101	LOTE DE ESTANTERIA C/ ENTREPAÑOS	\$ 9,177.29
1516	51501	COMPUTADORA DE ESCRITORIO OPTIPLEX 780D, 160GB. DELL CUOTE: 39128659	\$ 14,261.60
1517	51501	COMPUTADORA DE ESCRITORIO MODELO OPTIPLEX 780 DESKTOP, COTIZACIÓN: 39871704	\$ 14,184.47
1518	51501	COMPUTADORA DE ESCRITORIO MODELO OPTIPLEX 780 DESKTOP, COTIZACIÓN: 39871704	\$ 14,184.47
1519	51501	COMPUTADORA DE ESCRITORIO MODELO OPTIPLEX 780 DESKTOP, COTIZACIÓN: 39871704	\$ 14,184.47
1520	51501	COMPUTADORA DE ESCRITORIO MODELO OPTIPLEX 780 DESKTOP, COTIZACIÓN: 39871704	\$ 14,184.47
1521	51501	COMPUTADORA PORTÁTIL MODELO LATITUDE E4200, INTEL CORE 2 DUO, COTIZACIÓN: 40015869	\$ 22,925.97
1522	51501	SCANNER SCANJET 8300 PROFESSIONAL IMAGE	\$ 8,619.95
1523	51501	IMPRESORA LASER COLOR MOD.CP4525DN	\$ 39,591.69
1524	56401	EQUIPO DE AIRE ACONDICIONADO TIPO MINISPLIT, MOD.YHCA12FS-ADK, CAP. 1.0 TON.	\$ 4,550.00
1525	56401	EQUIPO DE AIRE ACONDICIONADO TIPO MINISPLIT, MOD.YHCA12FS-ADK, CAP. 1.0 TON.	\$ 4,550.00
1526	56401	EQUIPO DE AIRE ACONDICIONADO TIPO MINISPLIT, MOD.YHCA12FS-ADK, CAP. 1.0 TON.	\$ 4,550.00
1527	56401	EQUIPO DE AIRE ACONDICIONADO TIPO MINISPLIT, MOD.TLCA18FS-ADR, CAP. 1.5 TON.	\$ 5,900.00
1528	56401	EQUIPO DE AIRE ACONDICIONADO TIPO MINISPLIT, MOD.TLCA18FS-ADR, CAP. 1.5 TON.	\$ 5,900.00
1529	56401	EQUIPO DE AIRE ACONDICIONADO TIPO MINISPLIT, MOD.TLCA18FS-ADR, CAP. 1.5 TON.	\$ 5,900.00
1530	56401	EQUIPO DE AIRE ACONDICIONADO TIPO MINISPLIT, MOD.TLCA24FS-ADR, CAP. 2.0 TON.	\$ 8,100.00
1531	56401	EQUIPO DE AIRE ACONDICIONADO TIPO MINISPLIT, MOD.TLCA24FS-ADR, CAP. 2.0 TON.	\$ 8,100.00
1532	56501	TELEFONO	\$ 1,422.42
1533	51501	IMPRESORA LASER JET MOD.P2055DN, NO. DE PARTE: CE459A	\$ 6,286.04
1534	51501	SCANNER SCANJET 5590, NO. DE PARTE: L1910A, CAMA PLANA A COLOR PARA PC	\$ 5,539.00
1535	51501	SCANNER SCANJET 5590, NO. DE PARTE: L1910A, CAMA PLANA A COLOR PARA PC	\$ 5,539.00
1536	52101	ESTUCHE	\$ 2,145.00
1537	52101	EQUIPO DE VIDEOCONFERENCIA	\$ 162,340.11

Sistema Estatal de Evaluación
Relación de Bienes que Componen su Patrimonio
El Colegio de Sonora
Al 30 de septiembre
(pesos)

ETCA-IV-16

TRIMESTRE: TERCERO DE 2015

Código		Descripción del Bien	Valor en Libros
1538	51501	MALETIN	\$ 499.00
1539	51501	COMPUTADORA PORTÁTIL LATITUDE E5410, 4.0GB, 14.1 INCH WIDE SCREEN, COTIZACIÓN DELL: 40983859	\$ 13,671.32
1540	51501	MALETIN	\$ 499.00
1541	51501	COMPUTADORA PORTÁTIL LATITUDE E5410, 4.0 GB, 14.1 INCH WIDE SCREEN, COTIZACIÓN DELL: 40983859	\$ 13,671.32
1542	51501	MALETIN	\$ 999.00
1543	51501	COMPUTADORA PORTÁTIL LATITUDE E5410, 4.0 GB, 14.1 INCH WIDE SCREEN, COTIZACIÓN DELL: 40983859	\$ 13,671.32
1544	51501	SCANNER PLANO MODELO N6310, NO. DE PARTE: L2700A	\$ 8,414.64
1545	51501	IMPRESORA LASER JET P3015DN, NO. DE PARTE: CE528A	\$ 10,821.64
1546	52301	ESTUCHE PARA CÁMARA MCA. NIKON MODELO D-SLR	\$ 567.24
1547	52301	MEMORY STICK 32GB SDHC HIGH-SPEED	\$ 1,606.60
1548	52301	LENTE PARA CÁMARA AF NIKKOR 50MM F/1.8D	\$ 2,233.00
1549	52301	CAMARA DIGITAL FOTOGRÁFICA MODELO D 5000, SLR, 12.3 MEGAPIXELES, PANTALLA LCD 2.7	\$ 11,366.84
1550	52301	TRIPIE MODELO 055XPROBW/804RC2	\$ 4,309.40
1551	51101	MESA CIRCULAR DE 100X75 CM, FABRICADO EN MELAMINA COLOR CAOBA-NEGRO	\$ 1,479.00
1552	51101	SOFA DE 3 PLAZAS MIRO, TAPIZADO EN CURPIEL COLOR NEGRO	\$ 6,670.00
1553	51101	CREDENZA DE 150X60X75 CM, 3 PUERTASY ENTREPAÑO, MELAMINA, COLOR CAOBA-NEGRO	\$ 2,610.00
1554	51101	LIBRERO PARA SOBREPONER DE 148X32X155 CM, 3 ENTREPAÑOS, MELAMINA, COLOR CAOBA-NEGRO	\$ 3,236.40
1555	51501	IMPRESORA DE TRANSFERENCIA TÉRMICA, MODELO TLP 2844Z, N/P: 284Z-10300-0001	\$ 7,076.00
1556	56501	TELEFONO	\$ 1,658.30
1557	56501	MODULO	\$ 1,816.82
1558	56501	MODULO	\$ 1,816.82
1559	56501	TELEFONO	\$ 1,426.21
1560	56501	TELEFONO	\$ 1,426.21
1561	56501	TELEFONO	\$ 1,426.21
1562	56501	TELEFONO	\$ 1,426.21
1563	56501	TELEFONO	\$ 1,426.21
1564	56501	TELEFONO	\$ 1,426.21
1565	56501	TELEFONO	\$ 1,011.67
1566	56501	TELEFONO	\$ 1,011.67
1567	56501	TELEFONO	\$ 1,011.67
1568	56501	TELEFONO	\$ 1,011.67
1569	56501	TELEFONO	\$ 1,011.67
1570	56501	TELEFONO	\$ 1,011.67
1571	56501	TELEFONO	\$ 1,011.67
1572	56501	TELEFONO	\$ 1,011.67
1573	56501	CONMUTADOR	\$ 259,085.11
1574	51501	COMPUTADORA DE ESCRITORIO OPTIPLEX 780 DESKTOP, CORE 2 DUO E8400, COTIZACIÓN DELL: 41623727	\$ 15,246.89
1575	51501	COMPUTADORA DE ESCRITORIO OPTIPLEX 780 DESKTOP, CORE 2 DUO E8400, COTIZACIÓN DELL: 41623727	\$ 15,246.89
1576	52301	ESTUCHE PARA CAMARA DIGITAL, COLOR NEGRO, SONY	\$ 182.35
1577	52301	MEMORY STICK PARA CAMARA CYBERSHOT SECURE DIGITAL 4GB KINGSTON	\$ 264.48

Sistema Estatal de Evaluación
Relación de Bienes que Componen su Patrimonio
El Colegio de Sonora
Al 30 de septiembre
(pesos)

ETCA-IV-16

TRIMESTRE: TERCERO DE 2015

Código		Descripción del Bien	Valor en Libros
1578	52301	CAMARA DIGITAL CYBERSHOT DSC-W350, 14.1 MPIX	\$ 3,100.10
1579	51501	COMPUTADORA DE ESCRITORIO OPTIPLEX 780 DESKTOP, CORE 2 DUO E8400, COTIZACIÓN DELL: 41623727	\$ 15,246.89
1580	51501	COMPUTADORA DE ESCRITORIO OPTIPLEX 780 DESKTOP, CORE 2 DUO E8400, COTIZACIÓN DELL: 41623727	\$ 15,246.89
1581	51501	COMPUTADORA DE ESCRITORIO OPTIPLEX 780 DESKTOP, CORE 2 DUO E8400, COTIZACIÓN DELL: 41623727	\$ 15,246.89
1582	51501	COMPUTADORA DE ESCRITORIO OPTIPLEX 780 DESKTOP, CORE 2 DUO E8400, COTIZACIÓN DELL: 41623727	\$ 15,246.89
1583	51501	COMPUTADORA DE ESCRITORIO OPTIPLEX 780 DESKTOP, CORE 2 DUO E8400, COTIZACIÓN DELL: 41623727	\$ 15,246.89
1584	51501	COMPUTADORA DE ESCRITORIO OPTIPLEX 780 DESKTOP, CORE 2 DUO E8400, COTIZACIÓN DELL: 41623727	\$ 15,246.89
1585	51501	COMPUTADORA DE ESCRITORIO OPTIPLEX 780 DESKTOP, CORE 2 DUO E8400, COTIZACIÓN DELL: 41623727	\$ 15,246.89
1586	51501	COMPUTADORA DE ESCRITORIO OPTIPLEX 780 DESKTOP, CORE 2 DUO E8400, COTIZACIÓN DELL: 41623727	\$ 15,246.89
1587	51501	COMPUTADORA DE ESCRITORIO OPTIPLEX 780 DESKTOP, CORE 2 DUO E8400, COTIZACIÓN DELL: 41623727	\$ 15,246.89
1588	51501	COMPUTADORA DE ESCRITORIO OPTIPLEX 780 DESKTOP, CORE 2 DUO E8400, COTIZACIÓN DELL: 41623727	\$ 15,246.89
1589	51501	COMPUTADORA DE ESCRITORIO OPTIPLEX 780 DESKTOP, CORE 2 DUO E8400, COTIZACIÓN DELL: 41623727	\$ 15,246.89
1590	51501	COMPUTADORA DE ESCRITORIO OPTIPLEX 780 DESKTOP, CORE 2 DUO E8400, COTIZACIÓN DELL: 41623727	\$ 15,246.89
1591	51501	COMPUTADORA DE ESCRITORIO OPTIPLEX 780 DESKTOP, CORE 2 DUO E8400, COTIZACIÓN DELL: 41623727	\$ 15,246.89
1592	51501	COMPUTADORA DE ESCRITORIO OPTIPLEX 780 DESKTOP, COTIZACIÓN DELL: 41604820	\$ 16,434.96
1593	51501	COMPUTADORA DE ESCRITORIO OPTIPLEX 780 DESKTOP, COTIZACIÓN DELL: 41604820	\$ 16,434.96
1594	51501	COMPUTADORA DE ESCRITORIO OPTIPLEX 780 DESKTOP, COTIZACIÓN DELL: 41604820	\$ 16,434.96
1595	51501	COMPUTADORA DE ESCRITORIO OPTIPLEX 780 DESKTOP, COTIZACIÓN DELL: 41604820	\$ 16,434.96
1596	51501	DISCO DURO	\$ 1,380.40
1597	51101	SILLA MOD. LC-12100, TELA COLOR NEGRO, CABECERA, MECANISMO SYNCHRO	\$ 2,436.00
1598	51101	ESCRITORIO EN L DE 180X113X75 CM. CON CAJÓN Y GAVETA, COLOR CAOBA	\$ 3,514.80
1599	51101	MESA DE JUNTAS CIRCULAR DE 100X75 CM, COLOR CAOBA	\$ 1,479.00
1600	51101	LIBRERO DE PISO ABIERTO DE 122X32X185 CM C/5 ESPACIOS, COLOR CAOBA	\$ 2,523.00
1601	51101	MUEBLE ESPECIAL DE 51X50X240 CM CON PUERTAS, COLOR CAOBA	\$ 3,456.80
1602	51101	CREDENZA DE 100X40X75 CM, CON 2 PUERTAS Y ESPACIO ABIERTO C/ENTREPAÑO, COLOR CAOBA	\$ 2,030.00
1603	51101	SILLA DE VISITA TAPIZADA EN TELA COLOR ONIX, CON DESCANSABRAZOS, MOD. RE-1035	\$ 696.00
1604	51101	SILLA DE VISITA TAPIZADA EN TELA COLOR ONIX, CON DESCANSABRAZOS, MOD. RE-1035	\$ 696.00
1605	51101	SILLA DE VISITIA TAPIZADA EN TELA COLOR ONIX, MODELO RE-10300	\$ 638.00
1606	51101	SILLA DE VISITIA TAPIZADA EN TELA COLOR ONIX, MODELO RE-10300	\$ 638.00

Sistema Estatal de Evaluación
Relación de Bienes que Componen su Patrimonio
El Colegio de Sonora
Al 30 de septiembre
(pesos)

ETCA-IV-16

TRIMESTRE: TERCERO DE 2015

Código		Descripción del Bien	Valor en Libros
1607	51101	SILLA DE VISITIA TAPIZADA EN TELA COLOR ONIX, MODELO RE-10300	\$ 638.00
1608	51101	SILLA DE VISITIA TAPIZADA EN TELA COLOR ONIX, MODELO RE-10300	\$ 638.00
1609	51501	SWITCH 5 PUERTOS, GIGABIT ETHERNET, NO. PARTE: 3CGSU05A	\$ 693.68
1610	52101	BOCINA MODELO X-540 5.1 CANALES MP3/PC/MAC 3.5 NO. DE PARTE:980-000077	\$ 1,282.96
1611	52101	PANTALLA PROYECCION MANUAL DE PARED, ENROLLABLE, MEDIDA 1.78X1.78	\$ 1,024.28
1612	51501	IMPRESORA MINIPRINTER MOD. TM-U220PB-653 CON AUTOCORTADOR, MARCA EPSON	\$ 3,635.44
1613	51501	LECTOR LÁSER DE CÓDIGO DE BARRAS, MOD. MS9540 USB, MCA. HONEYWELL	\$ 2,018.40
1614	51101	SILLA EJECUTIVA DE PIEL	\$ 1,899.00
1615	51501	MALETIN	\$ 549.00
1616	51501	COMPUTADORA PORTÁTIL LATITUDE E4200, 2.0GB, COTIZACIÓN DELL: 41319546	\$ 21,259.53
1617	51501	MALETIN	\$ 499.00
1618	51501	COMPUTADORA PORTÁTIL LATITUDE E4310, INTEL CORE I5-520M DUAL CORE 2.40GHZ, COTIZACIÓN DELL:42223014	\$ 21,288.74
1619	51101	LOTE DE ESTANTERIA C/ ENTREPAÑOS	\$ 60,046.87
1620	51201	PAR DE TEMPLETES	\$ 2,900.00
1621	51201	PAR DE TEMPLETES	\$ 2,900.00
1622	51201	PODIUM	\$ 4,176.00
1623	51101	CAJA FUERTE COMPACTA	\$ 3,539.00
1624	52301	ESTUCHE PARA CAMARA CYBERSHOT MCA. SONY	\$ 182.12
1625	52301	MEMORY STICK 8GB MCA. KINGSTON	\$ 266.80
1626	52301	CAMARA DIGITAL CYBER-SHOT DSC-W390, 14.1 MPIX INCLUYE BATERIA	\$ 4,663.20
1627	51501	COMPUTADORA DE ESCRITORIO OPTIPLEX 780 DESKTOP, CORE 2 DUO E7500, 3GB, DELL QUOTE: 42398040	\$ 14,900.65
1628	51501	COMPUTADORA PORTÁTIL LATITUDE E5410, 4.0 GB, COTIZACIÓN DELL: 42664413	\$ 13,505.28
1629	51501	COMPUTADORA DE ESCRITORIO OPTIPLEX 780 DESKTOP, 3GB, COTIZACIÓN DELL: 42687253	\$ 15,728.51
1630	51501	COMPUTADORA PORTÁTIL LATITUDE E6510 NOTEBOOK, 3.0GB, COTIZACIÓN DELL: 42745530	\$ 17,900.67
1631	56501	TELEFONO INALAMBRICO PHILLIPS	\$ 849.15
1632	51101	ARCHIVERO HORIZONTAL 3 GAVETAS, MELAMINA COLOR CAOBA-NEGRO	\$ 4,524.00
1633	51101	ARCHIVERO HORIZONTAL 3 GAVETAS, MELAMINA COLOR CAOBA-NEGRO	\$ 4,524.00
1634	51101	LIBRERO HORIZONTAL CON REPISAS, MELAMINA, COLOR CAOBA-NEGRO	\$ 4,350.00
1635	51101	LIBRERO HORIZONTAL CON REPISAS, MELAMINA, COLOR CAOBA-NEGRO	\$ 4,350.00
1636	51101	LIBRERO HORIZONTAL EN MELAMINA COLOR CAOBA	\$ 3,828.00
1637	51101	LIBRERO HORIZONTAL EN MELAMINA COLOR CAOBA	\$ 3,828.00
1638	51901	SISTEMA CONTRA INCENDIO	\$ 102,984.80
1639	51901	SISTEMA CONTRA INCENDIO	\$ 46,962.60
1640	51501	DISCO DURO EXTERNO	\$ 1,380.40
1641	54101	AUTOMOVIL NISSAN SENTRA 2011	\$ 207,600.00
1642	51101	ESCRITORIO	\$ 3,500.30
1643	51101	ESCRITORIO	\$ 3,500.30
1644	51101	SILLA SECRETARIAL DE LUJO RS-500	\$ 1,705.20
1645	51501	ESCANER	\$ 1,165.00
1646	51501	DISCO DURO EXTERNO	\$ 1,171.60
1647	51501	DISCO DURO EXTERNO	\$ 1,171.60

Sistema Estatal de Evaluación
Relación de Bienes que Componen su Patrimonio
El Colegio de Sonora
Al 30 de septiembre
(pesos)

ETCA-IV-16

TRIMESTRE: TERCERO DE 2015

Código		Descripción del Bien	Valor en Libros
1648	51501	DISCO DURO EXTERNO	\$ 950.04
1649	51501	DISCO DURO EXTERNO	\$ 950.04
1650	51501	COMPUTADORA PORTÁTIL DELL LATITUDE E6510 NOTEBOOK, 4.0 GB, COTIZACIÓN DELL: 43757359	\$ 19,434.35
1651	51501	COMPUTADORA PORTÁTIL LATITUDE E4310, 4.0GB, COTIZACIÓN DELL: 43874468	\$ 20,746.57
1652	56501	CONVERTIDOR DIGITAL ATA-2 ANALOG TERMINAL ADAPTER	\$ 1,703.97
1653	56501	CONVERTIDOR DIGITAL ATA-2 ANALOG TERMINAL ADAPTER	\$ 1,703.97
1654	51501	DISCO DURO	\$ 1,549.01
1655	51501	ESCANER MOD. SCANJET N6350, N/P: L2703A	\$ 12,116.20
1656	51501	DISCO DURO EXTERNO DE 1TB, MOD. NEL POULTON, USB 2.0, N/P: 301304U, MCA. LACIE	\$ 1,212.20
1657	51501	DISCO DURO EXTERNO DE 1TB, MOD.STARCK 3MM, USB 2.0, N/P: 301888KUA, MCA. LACIE	\$ 1,218.00
1658	52301	CAMARA DIGITAL	\$ 3,126.20
1659	52301	BATERIA NP-F770 INFOLITHIUM SERIES L, MCA. SONY	\$ 899.00
1660	52301	MEMORIA HXR-FMU128 128GB FLASH MEMORY UNIT, MCA. SONY	\$ 9,965.56
1661	52301	EQUIPO DE VIDEO HXR-NX5U NXCAM PROFESSIONAL CAMCORDER, 3.2", MCA. SONY	\$ 61,963.72
1662	56501	TELEFONO DIGITAL MOD.7100, COLOR CHARCOAL, MCA. NORTEL	\$ 1,571.43
1663	56501	TELEFONO DIGITAL MOD.7100, COLOR CHARCOAL, MCA. NORTEL	\$ 1,571.43
1664	56501	TELEFONO DIGITAL MOD.7100, COLOR CHARCOAL, MCA. NORTEL	\$ 1,571.43
1665	56501	TELEFONO DIGITAL MOD.7100, COLOR CHARCOAL, MCA. NORTEL	\$ 1,571.43
1666	56501	TELEFONO DIGITAL MOD.7100, COLOR CHARCOAL, MCA. NORTEL	\$ 1,571.43
1667	56501	TELEFONO DIGITAL MOD.7100, COLOR CHARCOAL, MCA. NORTEL	\$ 1,571.43
1668	56501	TELEFONO DIGITAL MOD.7100, COLOR CHARCOAL, MCA. NORTEL	\$ 1,571.43
1669	56401	EQUIPO AIRE ACONDICIONADO TIPO MINI SPLIT	\$ 7,200.00
1670	56401	EQUIPO AIRE ACONDICIONADO TIPO MINI SPLIT	\$ 7,200.00
1671	56401	EQUIPO AIRE ACONDICIONADO TIPO MINI SPLIT	\$ 4,250.00
1672	52301	CAMARA DIGITAL	\$ 1,740.00
1673	51501	ESCANER MOD. SCANJET 5590, CAMA PLANA A COLOR PARA PC	\$ 4,503.12
1674	51501	DISCO DURO EXTERNO PORTATIL-TOSHIBA CANVIO PLUS 1TB	\$ 1,653.00
1675	52101	GRABADORA DIGITAL DE VOZ MOD. DM-2 DE 4GB,	\$ 3,128.52
1676	51501	IPAD 2 WI-FI DE 64GB, PLAN DE PROTECCIÓN Y CUBIERTA	\$ 11,677.00
1677	51101	ESCRITORIO DE 180X80/110X75 CM. C/CAJÓN Y GAVETA, LATERAL 70X45, MELAMINA COLOR CAOBA-NEGRO	\$ 4,106.40
1678	51101	CONJUNTO PENINSULAR DE 180X75X75 CM, PUENTE UNIÓN DE 100X50 CM	\$ 2,807.20
1679	51101	CREDENZA DE 180X45X75 CM, C/2 ENTREPAÑOS, 2 CAJONES Y 1 GAVETA, MELAMINA CAOBA-NEGRO	\$ 2,807.20
1680	51101	CREDENZA DE 84X45X75 CM, C/2 PUERTAS Y ENTREPAÑO INTERIOR, FAB. EN MELAMINA CAOBA-NEGRO	\$ 2,001.00
1681	51101	LIBRERO GRANDE P/SOBREPONER DE 180X32X155 CM ABIERTO, 3 ENTREPAÑOS, MELAMINA CAOBA-NEGRO	\$ 3,596.00
1682	51101	LIBRERO CHICO P/SOBREPONER DE 84X32X155 CM, ABIERTO 3 ENTREPAÑOS, MELAMINA CAOBA-NEGRO	\$ 2,175.00
1683	51101	SILLON EJECUTIVO, RESPALDO ALTO CON BRAZOS, TAPIZADO TELA COLOR NEGRO, MOD. LC-18000	\$ 2,308.40
1684	51101	SILLA DE VISITA FIJA, CON BRAZOS, TAPIZADO TELA COLOR NEGRO, MOD.LC-10350, REQUIEZ	\$ 754.00

Sistema Estatal de Evaluación
Relación de Bienes que Componen su Patrimonio
El Colegio de Sonora
Al 30 de septiembre
(pesos)

ETCA-IV-16

TRIMESTRE: TERCERO DE 2015

Código	Descripción del Bien	Valor en Libros
1685 51101	SILLA DE VISITA FIJA, CON BRAZOS, TAPIZADO TELA COLOR NEGRO, MOD.LC-10350, REQUIEZ	\$ 754.00
1686 51501	IMPRESORA HP LASERJET P2055DN, NO. PARTE: CE459A	\$ 6,960.00
1687 51501	COMPUTADORA PORTÁTIL VOSTRO 3550, 6GB, ROJO LUCERNA, COTIZACIÓN DELL: 45670661	\$ 19,825.32
1688 51501	LECTORA DE CÓDIGO DE BARRAS	\$ 1,243.66
1689 51501	LECTORA DE CÓDIGO DE BARRAS	\$ 1,243.66
1690 51501	LECTORA DE CÓDIGO DE BARRAS	\$ 1,885.00
1691 51501	LECTORA DE CÓDIGO DE BARRAS	\$ 1,885.00
1692 51901	LOTE DE ADITAMENTOS PARA SISTEMA CONTRA INCENCIO	\$ 20,160.80
1693 51501	COMPUTADORA PORTÁTIL LATITUDE E4200, INTEL CORE 2 DUO SU9400, COTIZACIÓN DELL: 45198900	\$ 25,793.56
1694 51501	COMPUTADORA PORTÁTIL VOSTRO 1015, 4GB, INTEL CORE 2 DUO T6670, COTIZACIÓN DELL: 45969791	\$ 9,526.14
1695 56401	EQUIPO DE AIRE ACONDICIONADO TIPO CENTRAL	\$ 34,931.20
1696 52301	CAMARA DE VIDEO MOD.MHS-FS3 BLOGGIE 3D CAMCORDER, MCA. SONY	\$ 4,097.12
1697 52301	CAMARA DIGITAL CYBER-SHOT DSC-W570, 16MPIX, MCA. SONY	\$ 3,132.00
1698 52301	CAMARA SONY, HANDYCAM HDR-XR160, MCA. SONY	\$ 9,976.00
1699 51501	SCANNER FUJITSU DOS CARAS MODELO FI-6230C, NO.PARTE:PA03540-B555 MCA. FUJITSU	\$ 22,768.48
1700 51501	MULTIFUNCIONAL	\$ 1,299.00
1701 56401	EQUIPO AIRE ACONDICIONADO TIPO MINI SPLIT	\$ 7,200.00
1702 51901	EQUIPO BOOKCHECK	\$ 35,670.00
1703 51501	COMPUTADORA PORTÁTIL LATITUDE E5420, 3.0 GB, COTIZACIÓN DELL: 47109754	\$ 16,190.68
1704 51501	ESCANER IRISPEN TRANSLATOR 6 PEN SCANNER USB, NO.PARTE: USOA403, MCA. IRIS	\$ 2,262.00
1705 51501	COMPUTADORA DE ESCRITORIO OPTIPLEX 790 DESKTOP, 4GB, COTIZACIÓN DELL:47429706	\$ 14,172.67
1706 51501	COMPUTADORA DE ESCRITORIO OPTIPLEX 790 DESKTOP, 4GB, COTIZACIÓN DELL:47429706	\$ 14,172.67
1707 51501	COMPUTADORA DE ESCRITORIO OPTIPLEX 790 DESKTOP, 4GB, COTIZACIÓN DELL:47429706	\$ 14,172.67
1708 51501	COMPUTADORA DE ESCRITORIO OPTIPLEX 790 DESKTOP, 4GB, COTIZACIÓN DELL:47429706	\$ 14,172.67
1709 51501	COMPUTADORA DE ESCRITORIO OPTIPLEX 790 DESKTOP, 4GB, COTIZACIÓN DELL:47429706	\$ 14,172.67
1710 51501	COMPUTADORA DE ESCRITORIO OPTIPLEX 790 DESKTOP, 4GB, COTIZACIÓN DELL:47429706	\$ 14,172.67
1711 51501	COMPUTADORA DE ESCRITORIO OPTIPLEX 790 DESKTOP, 4GB, COTIZACIÓN DELL:47429706	\$ 14,172.67
1712 51501	COMPUTADORA DE ESCRITORIO OPTIPLEX 790 DESKTOP, 4GB, COTIZACIÓN DELL:47429706	\$ 14,172.67
1713 51501	COMPUTADORA DE ESCRITORIO OPTIPLEX 790 DESKTOP, 4GB, COTIZACIÓN DELL:47429706	\$ 14,172.67
1714 51501	COMPUTADORA DE ESCRITORIO OPTIPLEX 790 DESKTOP, 4GB, COTIZACIÓN DELL:47429706	\$ 14,172.67
1715 51501	COMPUTADORA DE ESCRITORIO OPTIPLEX 790 DESKTOP, 4GB, COTIZACIÓN DELL:47429706	\$ 14,172.67

Sistema Estatal de Evaluación
Relación de Bienes que Componen su Patrimonio
El Colegio de Sonora
Al 30 de septiembre
(pesos)

ETCA-IV-16

TRIMESTRE: TERCERO DE 2015

Código		Descripción del Bien	Valor en Libros
1716	51501	COMPUTADORA DE ESCRITORIO OPTIPLEX 790 DESKTOP, 4GB, COTIZACIÓN DELL:47429706	\$ 14,172.67
1717	51501	COMPUTADORA DE ESCRITORIO OPTIPLEX 790 DESKTOP, 4GB, COTIZACIÓN DELL:47429706	\$ 14,172.67
1718	51501	COMPUTADORA DE ESCRITORIO OPTIPLEX 790 DESKTOP, 4GB, COTIZACIÓN DELL:47429706	\$ 14,172.67
1719	51501	COMPUTADORA DE ESCRITORIO OPTIPLEX 790 DESKTOP, 4GB, COTIZACIÓN DELL:47429706	\$ 14,172.67
1720	51501	COMPUTADORA DE ESCRITORIO OPTIPLEX 790 DESKTOP, 4GB, COTIZACIÓN DELL:47429706	\$ 14,172.67
1721	51501	COMPUTADORA DE ESCRITORIO OPTIPLEX 790 DESKTOP, 4GB, COTIZACIÓN DELL:47429706	\$ 14,172.67
1722	51501	COMPUTADORA DE ESCRITORIO OPTIPLEX 790 DESKTOP, 4GB, COTIZACIÓN DELL:47429706	\$ 14,172.67
1723	51501	COMPUTADORA DE ESCRITORIO OPTIPLEX 790 DESKTOP, 4GB, COTIZACIÓN DELL:47429706	\$ 14,172.67
1724	51501	COMPUTADORA DE ESCRITORIO OPTIPLEX 790 DESKTOP, 4GB, COTIZACIÓN DELL:47429706	\$ 14,172.67
1725	51501	COMPUTADORA DE ESCRITORIO OPTIPLEX 790 DESKTOP, 4GB, COTIZACIÓN DELL:47429706	\$ 14,172.67
1726	51501	COMPUTADORA DE ESCRITORIO OPTIPLEX 790 DESKTOP, 4GB, COTIZACIÓN DELL:47429706	\$ 14,172.67
1727	51501	COMPUTADORA DE ESCRITORIO OPTIPLEX 790 DESKTOP, 4GB, COTIZACIÓN DELL:47429706	\$ 14,172.67
1728	51501	COMPUTADORA DE ESCRITORIO OPTIPLEX 790 DESKTOP, 4GB, COTIZACIÓN DELL:47429706	\$ 14,172.67
1729	51501	SWITCH POWER CONNECT 2824, COTIZACIÓN DELL: 47429325	\$ 4,794.41
1730	51501	SWITCH POWER CONNECT 2824, COTIZACIÓN DELL: 47429325	\$ 4,794.41
1731	51501	SWITCH POWER CONNECT 2824, COTIZACIÓN DELL: 47429325	\$ 4,794.41
1732	51501	SWITCH POWER CONNECT 2824, COTIZACIÓN DELL: 47429325	\$ 4,794.41
1733	51501	SWITCH POWER CONNECT 2848, COTIZACIÓN DELL: 47429471	\$ 9,932.24
1734	51501	SERVIDOR	\$ 101,233.44
1735	51501	COMPUTADORA PORTÁTIL VOSTRO 1540 LAPTOP, 2GB, COTIZACIÓN: 47750049	\$ 7,498.88
1736	51501	COMPUTADORA PORTÁTIL VOSTRO 1540 LAPTOP, 2GB, COTIZACIÓN: 47750049	\$ 7,498.88
1737	51501	COMPUTADORA PORTÁTIL VOSTRO 3550 LAPTOP, 6GB, COTIZACIÓN: 47749544	\$ 18,137.60
1738	51101	SOFA DOS PLAZAS EN VINIPIEL	\$ 6,032.00
1739	51101	SOFA DOS PLAZAS EN VINIPIEL	\$ 7,772.00
1740	51101	SOFA UNA PLAZA EN VINIPIEL	\$ 5,568.00
1741	51501	IPAD PERSONALIZADO CON WI-FI+3G DE 64GB APPLE	\$ 11,998.00
1742	52101	GRABADORA DE VOZ VN-8100PC DIGITAL 2GB USB, NO.PARTE:142600	\$ 980.20
1743	52301	EQUIPO ELECTRÓNICO EOS 7D SLR DIGITAL CAMERA, 18.1 MPIX, LENS 3.0 LCD MCA. CANON	\$ 29,858.40
1744	52301	EQUIPO ELECTRÓNICO FLASH MODELO SPEEDLITE 580EX II	\$ 8,542.24
1745	51501	SONICWALL SONICPOINT-N-DUAL-RADIO WITH POE INJECTOR INT. N/P: 01-SSC-9290	\$ 8,233.68
1746	51501	SONICWALL SONICPOINT-N-DUAL-RADIO WITH POE INJECTOR INT. N/P: 01-SSC-9290	\$ 8,233.68

Sistema Estatal de Evaluación
Relación de Bienes que Componen su Patrimonio
El Colegio de Sonora
Al 30 de septiembre
(pesos)

ETCA-IV-16

TRIMESTRE: TERCERO DE 2015

Código	Descripción del Bien	Valor en Libros
1747 51501	SONICWALL SONICPOINT-N-DUAL-RADIO WITH POE INJECTOR INT. N/P: 01-SSC-9290	\$ 8,233.68
1748 51501	SONICWALL SONICPOINT-N-DUAL-RADIO WITH POE INJECTOR INT. N/P: 01-SSC-9290	\$ 8,233.68
1749 51501	SONICWALL SONICPOINT-N-DUAL-RADIO WITH POE INJECTOR INTERNATIONAL, N/P 01-SSC-9290	\$ 8,233.68
1750 51501	DISCO DURO EXTERNO	\$ 1,799.00
1751 51501	DISCO 1TB HARD DISK USB 2.0 7200RPM P/N301304U, MCA. LACIE	\$ 1,972.00
1752 51101	LIBRERO DE PISO ABIERTO, MED. 100X32X240 CM. 5 ENTREPAÑOS, MELAMINA, CAOBA-NEGRO	\$ 3,677.20
1753 51101	LIBRERO DE PISO ABIERTO, MED. 100X32X240 CM. 5 ENTREPAÑOS, MELAMINA, CAOBA-NEGRO	\$ 3,677.20
1754 51501	ESCANER	\$ 14,627.60
1755 51501	IMPRESORA DE CREDENCIALES	\$ 34,776.80
1756 56401	EQUIPO DE AIRE ACONDICIONADO MINISPLIT 1 TON. MOD.YSPA12FS-ADK	\$ 4,400.00
1757 56401	EQUIPO DE AIRE ACONDICIONADO MINISPLIT 1 TON. MOD.YSPA12FS-ADK	\$ 4,400.00
1758 56401	EQUIPO DE AIRE ACONDICIONADO MINISPLIT 1 TON. MOD.YSPA12FS-ADK	\$ 4,400.00
1759 56401	EQUIPO DE AIRE ACONDICIONADO MINISPLIT 1 TON. MOD.YSPA12FS-ADK	\$ 4,400.00
1760 56401	EQUIPO DE AIRE ACONDICIONADO MINISPLIT 1 TON. MOD.YSPA12FS-ADK	\$ 4,400.00
1761 56401	EQUIPO DE AIRE ACONDICIONADO MINISPLIT 1 TON. MOD.YSPA12FS-ADK	\$ 4,400.00
1762 56401	EQUIPO DE AIRE ACONDICIONADO MINISPLIT 1 TON. MOD.YSPA12FS-ADK	\$ 4,400.00
1763 56401	EQUIPO DE AIRE ACONDICIONADO MINISPLIT 1 TON. MOD.YSPA12FS-ADK	\$ 4,400.00
1764 56401	EQUIPO DE AIRE ACONDICIONADO MINISPLIT 1 TON. MOD.YSPA12FS-ADK	\$ 4,400.00
1765 56401	EQUIPO DE AIRE ACONDICIONADO MINISPLIT 1 TON. MOD.YSPA12FS-ADK	\$ 4,400.00
1766 56401	EQUIPO DE AIRE ACONDICIONADO MINISPLIT 1.5 TON. MOD. YSPA18FS-ADK	\$ 6,000.00
1767 56401	EQUIPO DE AIRE ACONDICIONADO MINISPLIT 1.5 TON. MOD. YSPA18FS-ADK	\$ 6,000.00
1768 56401	EQUIPO DE AIRE ACONDICIONADO MINISPLIT 2 TON. MOD. YSPA24FSADK	\$ 7,000.00
1769 56401	EQUIPO DE AIRE ACONDICIONADO MINISPLIT 2 TON. MOD. YSPA24FSADK	\$ 7,000.00
1770 51101	LIBRERO A PISO, 2 PTAS. INFERIORES C/ENTREPAÑO INTERIOR MOVIBLE, COTIZACIÓN 919	\$ 3,688.80
1771 51101	JUEGO DE 3 MESAS PORTOALEGRE	\$ 8,199.01
1772 51101	MESA OVALADA EN MELAMINA PARA JUNTAS	\$ 3,248.00
1773 51101	LIBRERO DE SOBREPONER	\$ 5,102.06
1774 51101	ESCRITORIO	\$ 5,102.06
1775 51101	LIBRERO DE SOBREPONER	\$ 5,102.07
1776 51101	ESCRITORIO	\$ 5,102.07
1777 51101	LIBRERO DE SOBREPONER	\$ 5,102.06
1778 51101	ESCRITORIO	\$ 5,102.06
1779 51101	SILLA OPERATIVA, TAPIZ TELA ESTAMBUL VERDE, BASE CROMADA, MOD. BM550, OFFICHAIRS	\$ 2,018.40
1780 51101	SILLA OPERATIVA, TAPIZ TELA ESTAMBUL VERDE, BASE CROMADA, MOD. BM550, OFFICHAIRS	\$ 2,018.40
1781 51101	SILLA OPERATIVA, TAPIZ TELA ESTAMBUL VERDE, BASE CROMADA, MOD. BM550, OFFICHAIRS	\$ 2,018.40
1782 51101	SILLA OPERATIVA, TAPIZ TELA ESTAMBUL VERDE, BASE CROMADA, MOD. BM550, OFFICHAIRS	\$ 2,018.40
1783 51101	SILLA OPERATIVA, TAPIZ TELA ESTAMBUL VERDE, BASE CROMADA, MOD. BM550, OFFICHAIRS	\$ 2,018.40
1784 51101	SILLA OPERATIVA, TAPIZ TELA ESTAMBUL VERDE, BASE CROMADA, MOD. BM550, OFFICHAIRS	\$ 2,018.40

Sistema Estatal de Evaluación
Relación de Bienes que Componen su Patrimonio
El Colegio de Sonora
Al 30 de septiembre
(pesos)

ETCA-IV-16

TRIMESTRE: TERCERO DE 2015

Código		Descripción del Bien	Valor en Libros
1785	51501	COMPUTADORA PORTÁTIL LATITUDE E5520, COTIZACIÓN: COLSON 001	\$ 14,055.79
1786	51501	COMPUTADORA PORTÁTIL LATITUDE E5520, COTIZACIÓN: COLSON 001	\$ 14,055.79
1787	51501	COMPUTADORA PORTÁTIL LATITUDE E5520, COTIZACIÓN: COLSON 001	\$ 14,055.79
1788	51501	SERVIDOR	\$ 310,835.19
1789	51501	SWITCH	\$ 18,700.96
1790	51501	SWITCH	\$ 18,700.96
1791	51501	SERVIDOR DE ALMACENAMIENTO	\$ 420,806.72
1792	51501	UNIDAD DE CINTA	\$ 57,486.10
1793	52101	MICRÓFONO	\$ 6,800.00
1794	51501	SONICWALL PUNTO DE ACCESO SONICPOINT-N, P/N:01-SSC-9290	\$ 8,233.68
1795	51501	SONICWALL PUNTO DE ACCESO SONICPOINT-N, P/N:01-SSC-9290	\$ 8,233.68
1796	51501	SONICWALL PUNTO DE ACCESO SONICPOINT-N, P/N:01-SSC-9290	\$ 8,233.68
1797	51501	SONICWALL PUNTO DE ACCESO SONICPOINT-N, P/N:01-SSC-9290	\$ 8,233.68
1798	56401	EQUIPO DE AIRE ACONDICIONADO TIPO MINI-SPLIT	\$ 14,200.00
1799	52101	MICROFONO CUELLO DE GANSO	\$ 4,500.00
1800	52101	MICROFONO CUELLO DE GANSO	\$ 4,500.00
1801	51501	DISCO DISCO DURO EXTERNO PORTÁTIL 500 GB USB3.0 PRESTIGE	\$ 1,386.20
1802	51501	DISCO DURO EXTERNO	\$ 3,499.00
1803	51501	COMPUTADORA DE ESCRITORIO OPTIPLEX 790 DESKTOP, 4GB, COTIZACIÓN DELL: 49691976	\$ 15,330.30
1804	51501	COMPUTADORA DE ESCRITORIO OPTIPLEX 790 DESKTOP, 4GB, COTIZACIÓN DELL:49691986	\$ 14,784.70
1805	51501	COMPUTADORA DE ESCRITORIO OPTIPLEX 790 DESKTOP, 4GB, COTIZACIÓN DELL:49691986	\$ 14,784.70
1806	51501	COMPUTADORA DE ESCRITORIO OPTIPLEX 790 DESKTOP, 4GB, COTIZACIÓN DELL:49691986	\$ 14,784.70
1807	51501	COMPUTADORA DE ESCRITORIO OPTIPLEX 790 DESKTOP, 4GB, COTIZACIÓN DELL:49691986	\$ 14,784.70
1808	51501	COMPUTADORA DE ESCRITORIO OPTIPLEX 790 DESKTOP, 4GB, COTIZACIÓN DELL:49691986	\$ 14,784.70
1809	51501	COMPUTADORA DE ESCRITORIO OPTIPLEX 790 DESKTOP, 4GB, COTIZACIÓN DELL:49691986	\$ 14,784.70
1810	51501	COMPUTADORA DE ESCRITORIO OPTIPLEX 790 DESKTOP, 4GB, COTIZACIÓN DELL:49691986	\$ 14,784.70
1811	51501	COMPUTADORA DE ESCRITORIO OPTIPLEX 790 DESKTOP, 4GB, COTIZACIÓN DELL:49691986	\$ 14,784.70
1812	51501	COMPUTADORA DE ESCRITORIO OPTIPLEX 790 DESKTOP, 4GB, COTIZACIÓN DELL:49691986	\$ 14,784.70
1813	51501	COMPUTADORA DE ESCRITORIO OPTIPLEX 790 DESKTOP, 4GB, COTIZACIÓN DELL:49691986	\$ 14,784.70
1814	51501	COMPUTADORA DE ESCRITORIO OPTIPLEX 790 DESKTOP, 4GB, COTIZACIÓN DELL:49691986	\$ 14,784.70
1815	51501	COMPUTADORA DE ESCRITORIO OPTIPLEX 790 DESKTOP, 4GB, COTIZACIÓN DELL:49691986	\$ 14,784.70
1816	51501	COMPUTADORA DE ESCRITORIO OPTIPLEX 790 DESKTOP, 4GB, COTIZACIÓN DELL:49691986	\$ 14,784.70
1817	51501	COMPUTADORA DE ESCRITORIO OPTIPLEX 790 DESKTOP, 4GB, COTIZACIÓN DELL:49691986	\$ 14,784.70
1818	51501	COMPUTADORA DE ESCRITORIO OPTIPLEX 790 DESKTOP, 4GB, COTIZACIÓN DELL:49691986	\$ 14,784.70

Sistema Estatal de Evaluación
Relación de Bienes que Componen su Patrimonio
El Colegio de Sonora
Al 30 de septiembre
(pesos)

ETCA-IV-16

TRIMESTRE: TERCERO DE 2015

Código	Descripción del Bien	Valor en Libros
1819 51501	COMPUTADORA DE ESCRITORIO OPTIPLEX 790 DESKTOP, 4GB, COTIZACIÓN DELL:49691986	\$ 14,784.70
1820 52301	EQUIPO ELECTRÓNICO HANDYCAM CAMCORDER HDR-XR260V, MCA. SONY	\$ 12,539.60
1821 51501	IMPRESORA LASER JET HP P3015DN (CE528A)	\$ 6,032.00
1822 52101	GRABADORA DIGITAL WS-700M 4GB, NO.DE PARTE: 140152	\$ 1,860.64
1823 52101	GRABADORA DIGITAL WS-700M 4GB, NO.DE PARTE: 140152	\$ 1,860.64
1824 52101	GRABADORA DIGITAL WS-700M 4GB, NO.DE PARTE: 140152	\$ 1,860.64
1825 52101	GRABADORA DIGITAL WS-700M 4GB, NO.DE PARTE: 140152	\$ 1,860.64
1826 52101	GRABADORA DIGITAL MOD. WS-700M 4GB, NO.DE PARTE:140152	\$ 1,860.64
1827 52101	GRABADORA DIGITAL MOD. WS-700M 4GB, NO.DE PARTE:140152	\$ 1,860.64
1828 51501	COMPUTADORA DE ESCRITORIO OPTIPLEX 790 DESKTOP, COTIZACIÓN DELL: 49691976	\$ 15,330.30
1829 51501	COMPUTADORA DE ESCRITORIO OPTIPLEX 790 DESKTOP, COTIZACIÓN DELL: 49691976	\$ 15,330.30
1830 51501	COMPUTADORA DE ESCRITORIO OPTIPLEX 790 DESKTOP, COTIZACIÓN DELL: 49691976	\$ 15,330.30
1831 51501	EQUIPO ELECTRÓNICO MAC BOOK AIR, 13 PULGADAS, PRODUCTO: Z0MD, MCA. APPLE	\$ 19,237.00
1832 51201	JUEGO DE EQUIPALES MESA Y 4 SILLAS	\$ 3,654.00
1833 51201	JUEGO DE EQUIPALES MESA Y 4 SILLAS	\$ 3,654.00
1834 51201	JUEGO DE EQUIPALES MESA Y 4 SILLAS	\$ 3,654.00
1835 51201	JUEGO DE EQUIPALES MESA Y 4 SILLAS	\$ 3,654.00
1836 51201	JUEGO DE EQUIPALES MESA Y 4 SILLAS	\$ 3,654.00
1837 51201	JUEGO DE EQUIPALES MESA Y 4 SILLAS	\$ 3,654.00
1838 56501	TELEFONO INALAMBRICO DOBLE	\$ 890.00
1839 52101	GRABADORA DIGITAL MOD.WS-802 4GB USB, NO.PARTE:V406151TU000 MCA. OLYMPUS	\$ 1,589.20
1840 52101	GRABADORA DIGITAL MOD.WS-802 4GB USB, NO.PARTE:V406151TU000 MCA. OLYMPUS	\$ 1,589.20
1841 51501	IPAD 2 PERSONALIZADO CON WI-FI DE 16 GB	\$ 6,099.00
1842 51501	COMPUTADORA PORTÁTIL VOSTRO V131, 4GB, COTIZACIÓN DELL: 50896566	\$ 14,101.89
1843 51501	COMPUTADORA PORTÁTIL VOSTRO 3750, 6GB, 17.3 INCH HIGH DEFINITION LED, COTIZACIÓN DELL:51250205	\$ 16,835.03
1844 51501	SWITCH POWER CONNECT 2824, MCA. DELL COTIZACIÓN DELL:51351906	\$ 4,591.88
1845 51501	SWITCH POWER CONNECT 2824, MCA. DELL COTIZACIÓN DELL:51351906	\$ 4,591.88
1846 51501	EQUIPO ELECTRÓNICO SONICWALL TZ 215 CON LICENCIAMIENTO 1 AÑO TOTAL SECURE, N/P: 01-SSC-4982	\$ 14,602.08
1847 51501	IPAD PERSONALIZADO CON WI-FI DE 16GB, PRODUCTO: PC705E/A	\$ 7,599.00
1848 51501	IPAD PERSONALIZADO CON WI-FI 32GB, PRODUCTO:PC706E/A	\$ 9,098.00
1849 51501	COMPUTADORA PORTÁTIL VOSTRO V3360, 4GB, COTIZACIÓN DELL: 52206758	\$ 17,362.30
1850 52101	GRABADORA DIGITAL ICD-PX312 2GB	\$ 930.32
1851 52101	GRABADORA DIGITAL ICD-PX312 2GB	\$ 930.32
1852 52101	PANTALLA DE PROYECCION ELECTRICA DE PARED, MED.70X70 PULG. PARTE NO.72604	\$ 8,531.80
1853 59101	SOFTWARE	\$ 261,000.00
1854 59101	SOFTWARE	\$ 783,000.00
1855 51101	SILLA DE VISITA EN POLIPROPILENO MOD.LK-04	\$ 336.40
1856 51101	SILLA DE VISITA EN POLIPROPILENO MOD.LK-04	\$ 336.40
1857 51101	SILLA DE VISITA EN POLIPROPILENO MOD.LK-04	\$ 336.40
1858 51101	SILLA DE VISITA EN POLIPROPILENO MOD.LK-04	\$ 336.40

Sistema Estatal de Evaluación
Relación de Bienes que Componen su Patrimonio
El Colegio de Sonora
Al 30 de septiembre
(pesos)

ETCA-IV-16

TRIMESTRE: TERCERO DE 2015

Código		Descripción del Bien	Valor en Libros
1859	51101	SILLA DE VISITA EN POLIPROPILENO MOD.LK-04	\$ 336.40
1860	51101	SILLA DE VISITA EN POLIPROPILENO MOD.LK-04	\$ 336.40
1861	51101	SILLA DE VISITA EN POLIPROPILENO MOD.LK-04	\$ 336.40
1862	51101	SILLA DE VISITA EN POLIPROPILENO MOD.LK-04	\$ 336.40
1863	51101	SILLA DE VISITA EN POLIPROPILENO MOD.LK-04	\$ 336.40
1864	51101	SILLA DE VISITA EN POLIPROPILENO MOD.LK-04	\$ 336.40
1865	51101	SILLA DE VISITA EN POLIPROPILENO MOD.LK-04	\$ 336.40
1866	51101	SILLA DE VISITA EN POLIPROPILENO MOD.LK-04	\$ 336.40
1867	51101	SILLA DE VISITA EN POLIPROPILENO MOD.LK-04	\$ 336.40
1868	51101	SILLA DE VISITA EN POLIPROPILENO MOD.LK-04	\$ 336.40
1869	51101	SILLA DE VISITA EN POLIPROPILENO MOD.LK-04	\$ 336.40
1870	51101	SILLA DE VISITA EN POLIPROPILENO MOD.LK-04	\$ 336.40
1871	51101	SILLA DE VISITA EN POLIPROPILENO MOD.LK-04	\$ 336.40
1872	51101	SILLA DE VISITA EN POLIPROPILENO MOD.LK-04	\$ 336.40
1873	51101	SILLA DE VISITA EN POLIPROPILENO MOD.LK-04	\$ 336.40
1874	51101	SILLA DE VISITA EN POLIPROPILENO MOD.LK-04	\$ 336.40
1875	51101	MESA DE TRABAJO 1.20X0.60X0.75 MELAMINA BLANCA MOD.MC-210	\$ 1,032.40
1876	51101	MESA DE TRABAJO 1.20X0.60X0.75 MELAMINA BLANCA MOD.MC-210	\$ 1,032.40
1877	51101	MESA DE TRABAJO 1.20X0.60X0.75 MELAMINA BLANCA MOD.MC-210	\$ 1,032.40
1878	51101	MESA DE TRABAJO 1.20X0.60X0.75 MELAMINA BLANCA MOD.MC-210	\$ 1,032.40
1879	51101	MESA DE TRABAJO 1.20X0.60X0.75 MELAMINA BLANCA MOD.MC-210	\$ 1,032.40
1880	51501	IPAD PERSONALIZADO CON WI-FI 16GB, NEGRO (3A. GENERACIÓN), GRABADO: ELOY MENDEZ SAINZ	\$ 7,599.00
1881	51501	COMPUTADORA PORTÁTIL VOSTRO 3360, 4GB, COTIZACIÓN DELL: 52453674	\$ 14,648.83
1882	51101	ESTANTE ARMARIO SENCILLO CON PUERTA DE VIDRIO Y BASE DE COLUMNA	\$ 21,962.92
1883	51101	LOTE DE ESTANTERIA C/ ENTREPAÑOS	\$ 119,538.30
1884	51501	COMPUTADORA PORTÁTIL LATITUDE E5430, COTIZACIÓN DELL: 52864936	\$ 15,825.64
1885	51501	COMPUTADORA DE ESCRITORIO OPTIPLEX 9010 DESKTOP, COTIZACIÓN DELL: 52841039	\$ 15,798.03
1886	51501	COMPUTADORA DE ESCRITORIO OPTIPLEX 9010 DESKTOP, COTIZACIÓN DELL: 52841039	\$ 15,798.03
1887	51501	COMPUTADORA DE ESCRITORIO OPTIPLEX 9010 DESKTOP, COTIZACIÓN DELL: 52841039	\$ 15,798.03
1888	51501	COMPUTADORA DE ESCRITORIO OPTIPLEX 9010 DESKTOP, COTIZACIÓN DELL: 52841039	\$ 15,798.03
1889	51501	COMPUTADORA DE ESCRITORIO OPTIPLEX 9010 DESKTOP, COTIZACIÓN DELL: 52841039	\$ 15,798.03
1890	51501	IMPRESORA LASER JET HP P3015DN, NO.PARTE: CE528A	\$ 6,032.00
1891	51501	IMPRESORA LASER JET HP P3015DN, NO.PARTE: CE528A	\$ 6,032.00
1892	51101	ESTANTE METALICO LINEA ANAQUELES	\$ 748.20
1893	51101	ESTANTE METALICO LINEA ANAQUELES	\$ 748.20
1894	51101	ESTANTE METALICO LINEA ANAQUELES	\$ 748.20
1895	51101	ESTANTE METALICO LINEA ANAQUELES	\$ 748.20
1896	51101	ESTANTE METALICO LINEA ANAQUELES	\$ 748.20
1897	51101	ESTANTE METALICO LINEA ANAQUELES	\$ 748.20
1898	51101	ESTANTE METALICO LINEA ANAQUELES	\$ 748.20
1899	51101	ESTANTE METALICO LINEA ANAQUELES	\$ 748.20
1900	51101	ESTANTE METALICO LINEA ANAQUELES	\$ 748.20
1901	51101	ESTANTE METALICO LINEA ANAQUELES	\$ 748.20
1902	51101	ESTANTE METALICO LINEA ANAQUELES	\$ 748.20

Sistema Estatal de Evaluación
Relación de Bienes que Componen su Patrimonio
El Colegio de Sonora
Al 30 de septiembre
(pesos)

ETCA-IV-16

TRIMESTRE: TERCERO DE 2015

Código		Descripción del Bien	Valor en Libros
1903	51101	ESTANTE METALICO LINEA ANAQUELES	\$ 748.20
1904	51101	ESTANTE METALICO LINEA ANAQUELES	\$ 748.20
1905	51101	ESTANTE METALICO LINEA ANAQUELES	\$ 748.20
1906	51101	ESTANTE METALICO LINEA ANAQUELES	\$ 748.20
1907	51101	ESTANTE METALICO LINEA ANAQUELES	\$ 748.20
1908	51101	ESTANTE METALICO LINEA ANAQUELES	\$ 748.20
1909	51101	ESTANTE METALICO LINEA ANAQUELES	\$ 748.20
1910	51101	ESTANTE METALICO LINEA ANAQUELES	\$ 748.20
1911	51101	ESTANTE METALICO LINEA ANAQUELES	\$ 748.20
1912	51101	ESTANTE METALICO LINEA ANAQUELES	\$ 748.20
1913	51101	ESTANTE METALICO LINEA ANAQUELES	\$ 748.20
1914	51101	ESTANTE METALICO LINEA ANAQUELES	\$ 748.20
1915	51101	ESTANTE METALICO LINEA ANAQUELES	\$ 748.20
1916	51101	ESTANTE METALICO LINEA ANAQUELES	\$ 748.20
1917	51101	ESTANTE METALICO LINEA ANAQUELES	\$ 748.20
1918	51101	ESTANTE METALICO LINEA ANAQUELES	\$ 748.20
1919	51101	ESTANTE METALICO LINEA ANAQUELES	\$ 748.20
1920	51101	ESTANTE METALICO LINEA ANAQUELES	\$ 748.20
1921	51101	ESTANTE METALICO LINEA ANAQUELES	\$ 748.20
1922	51101	ESTANTE METALICO LINEA ANAQUELES	\$ 748.20
1923	51101	ESTANTE METALICO LINEA ANAQUELES	\$ 748.20
1924	51101	ESTANTE METALICO LINEA ANAQUELES	\$ 748.20
1925	51101	ESTANTE METALICO LINEA ANAQUELES	\$ 748.20
1926	51101	ESTANTE METALICO LINEA ANAQUELES	\$ 748.20
1927	51101	ESTANTE METALICO LINEA ANAQUELES	\$ 748.20
1928	51101	ESTANTE METALICO LINEA ANAQUELES	\$ 748.20
1929	51101	ESTANTE METALICO LINEA ANAQUELES	\$ 748.20
1930	51101	ESTANTE METALICO LINEA ANAQUELES	\$ 748.20
1931	51101	ESTANTE METALICO LINEA ANAQUELES	\$ 748.20
1932	52301	ACCESORIO TRIPIE VIDEO TRIPO SYSTEM, PARTE NO. VT-2500B, MCA. PEARSTONE	\$ 2,146.00
1933	52101	PROYECTOR MP410 LED MOBILE 300 LUMENS, PARTE: 78-9236-7731-0	\$ 9,293.92
1934	51501	DISCO DURO 1TB USB 3.0 PORTABLE NEGRO, PARTE: WDBBEP0010BBK-NESN MCA. WESTERN DIGITAL	\$ 1,600.80
1935	52301	CAMARA DIGITAL CYBER-SHOT DSC-H90, 16.1MPIX, NO.PARTE:DSCH90/B.	\$ 2,644.80
1936	51501	DISCO DURO EXTERNO STOREJET 35T, CAP.2TB, MCA. TRANSCEND	\$ 2,488.20
1937	52101	PROYECTOR DE VIDEO 2000 LUMENS, NO.PARTE: V11H319320	\$ 7,911.20
1938	52101	PROYECTOR MP410 LED MOBILE 300 LUMENS WXGA, NO. PARTE: 78-9236-7731-0	\$ 9,293.92
1939	51501	COMPUTADORA PORTÁTIL VOSTRO V3360, 500GB, COTIZACIÓN DELL: 53418991	\$ 15,244.37
1940	51501	COMPUTADORA PORTÁTIL LATITUDE E6230, 320GB, COTIZACIÓN DELL:53418898	\$ 17,578.14
1941	58107	TERRENO EN YECORA, PREDIO LAS TABLAS	\$ 24,859.24
1942	58108	TERRENO EN YECORA PREDIO SAN ANTONIO	\$ 11,351.52
1943	51501	IPAD 2 16GB CON WI-FI Y FUNDA	\$ 7,482.00
1944	51101	ARCHIVERO TIPO CREDENZA DE 4 GAVETAS HORIZONTALES	\$ 3,735.20
1945	51101	LIBRERO SOBRE ARCHIVERO DE 3 ENTREPAÑOS	\$ 3,735.20
1946	51101	LIBRERO SOBRE ARCHIVERO DE 3 ENTREPAÑOS	\$ 3,735.20
1947	51101	ARCHIVERO HORIZONTAL 3 GAVETAS EN MELAMINA COLOR CAOBA-NEGRO	\$ 5,280.32

Sistema Estatal de Evaluación
Relación de Bienes que Componen su Patrimonio
El Colegio de Sonora
Al 30 de septiembre
(pesos)

ETCA-IV-16

TRIMESTRE: TERCERO DE 2015

Código		Descripción del Bien	Valor en Libros
1948	51101	CAJA FUERTE MODELO CAR-90	\$ 10,231.20
1949	51101	ARCHIVERO HORIZONTAL 6 GAVETAS, MED. 1.60 FTE. X 0.50 FDO. X 1.08 ALTO.	\$ 11,460.80
1950	51101	LIBRERO VERTICAL, MED.1.59 LGO X.40 FDO.X1.51 AL, MELAMINA CAOBA-NEGRO	\$ 9,268.40
1951	51101	LIBRERO PARA SOBREPONER EN CREDENZA CON ENTREPAÑOS Y PUERTAS	\$ 5,046.00
1952	51101	MODULO DE TRABAJO PENINSULAR PUNTA DE BALA C/PEDESTAL, 1 CAJONERA Y 2 GAVETAS	\$ 5,278.00
1953	51101	LIBRERO PARA SOBREPONER EN LATERAL DE MODULO PENINSULAR	\$ 5,046.00
1954	52101	PROYECTOR MP410 LED MOBILE 300 LUMENS, N/P: 78-9236-7731-0	\$ 8,700.00
1955	51201	EQUIPO ENFRIADOR GENERAL ELECTRIC MOD.GXCF06D	\$ 3,712.00
1956	56401	EQUIPO DE AIRE ACONDICIONADO TIPO MINI-SPLIT	\$ 3,749.99
1957	56401	EQUIPO DE AIRE ACONDICIONADO TIPO MINI-SPLIT	\$ 5,649.99
1958	56401	EQUIPO DE AIRE ACONDICIONADO TIPO MINI-SPLIT	\$ 5,649.99
1959	56401	EQUIPO DE AIRE ACONDICIONADO TIPO MINI-SPLIT	\$ 6,649.99
1960	56401	EQUIPO DE AIRE ACONDICIONADO TIPO MINI-SPLIT	\$ 6,649.99
1961	56401	EQUIPO DE AIRE ACONDICIONADO TIPO MINI-SPLIT	\$ 6,649.99
1962	56401	EQUIPO DE AIRE ACONDICIONADO PORTATIL	\$ 8,700.00
1963	51101	SILLA OPERATIVA CON DESCANSABRAZOS	\$ 1,271.97
1964	51101	SILLA OPERATIVA CON DESCANSABRAZOS	\$ 1,271.97
1965	51101	SILLA OPERATIVA CON DESCANSABRAZOS	\$ 1,271.97
1966	51101	SILLA OPERATIVA CON DESCANSABRAZOS	\$ 1,271.97
1967	51101	SILLA OPERATIVA CON DESCANSABRAZOS	\$ 1,271.97
1968	51101	SILLA OPERATIVA CON DESCANSABRAZOS	\$ 1,271.97
1969	51101	SILLA OPERATIVA CON DESCANSABRAZOS	\$ 1,271.97
1970	51101	SILLA OPERATIVA CON DESCANSABRAZOS	\$ 1,271.97
1971	51101	SILLA OPERATIVA CON DESCANSABRAZOS	\$ 1,271.97
1972	51101	SILLA OPERATIVA SIN DESCANSABRAZOS	\$ 1,271.97
1973	51101	SILLA OPERATIVA CON DESCANSABRAZOS	\$ 1,271.97
1974	51101	LOTE DE 8 SILLAS OPERATIVAS	\$ 10,175.76
1975	51101	MESA DE TRABAJO TIPO BALA	\$ 2,001.00
1976	51101	CREDENZA	\$ 3,074.00
1977	51101	MESA PENINSULAR	\$ 5,063.40
1978	51101	LIBRERO DE PISO ABIERTO	\$ 2,349.00
1979	51101	MODULO DE TRABAJO EN L	\$ 4,593.60
1980	51101	GABINETE COLGANTE	\$ 1,374.60
1981	51101	MESA RECTANGULAR	\$ 1,989.40
1982	51101	MESA DE JUNTAS	\$ 4,605.20
1983	51101	CREDENZA CON CUATRO PUERTAS Y ENTREPAÑO INTERIOR	\$ 4,674.80
1984	51101	SILLA DE VISITA CON BRAZOS, TAPIZADA EN TELA	\$ 771.40
1985	51101	SILLA DE VISITA CON BRAZOS, TAPIZADA EN TELA	\$ 771.40
1986	51101	MESA DE TRABAJO	\$ 1,699.40
1987	51101	MESA DE TRABAJO	\$ 1,699.40
1988	51101	MESA DE TRABAJO CON ARCHIVERO DE PEDESTAL DE 1 PUERTA	\$ 3,480.00
1989	51101	MESA DE TRABAJO CON ARCHIVERO DE PEDESTAL DE 1 PUERTA	\$ 3,480.00
1990	51101	GABINETE COLGANTE	\$ 1,374.60
1991	51101	GABINETE COLGANTE	\$ 1,374.60
1992	51101	GABINETE COLGANTE	\$ 1,374.60
1993	51101	GABINETE COLGANTE	\$ 1,374.60
1994	51101	GABINETE COLGANTE	\$ 1,374.60

Sistema Estatal de Evaluación
Relación de Bienes que Componen su Patrimonio
El Colegio de Sonora
Al 30 de septiembre
(pesos)

ETCA-IV-16

TRIMESTRE: TERCERO DE 2015

Código		Descripción del Bien	Valor en Libros
1995	51101	GABINETE COLGANTE	\$ 1,374.60
1996	51101	GABINETE COLGANTE	\$ 1,653.00
1997	51101	MESA DE TRABAJO	\$ 3,282.80
1998	51101	GABINETE COLGANTE	\$ 1,426.80
1999	51101	GABINETE COLGANTE	\$ 1,426.80
2000	51101	GABINETE COLGANTE	\$ 1,653.00
2001	51101	GABINETE COLGANTE	\$ 1,653.00
2002	51101	GABINETE COLGANTE	\$ 1,653.00
2003	51101	GABINETE COLGANTE	\$ 1,653.00
2004	51101	LIBRERO DE PISO ABIERTO	\$ 2,349.00
2005	51101	MESA DE TRABAJO	\$ 2,900.00
2006	51101	MUEBLE ESPECIAL TIPO ESCRITORIO ALTO EN MADERA DE ENCINO.	\$ 3,248.00
2007	51101	LIBRERO DE PISO ABIERTO CON 4 ENTREPAÑOS MELAMINA 2 CARAS, COTIZACIÓN NO.307	\$ 2,349.00
2008	51101	LIBRERO DE PISO ABIERTO CON 4 ENTREPAÑOS MELAMINA 2 CARAS, COTIZACIÓN NO.307	\$ 2,349.00
2009	51501	COMPUTADORA PORTÁTIL VOSTRO MODELO V3360, DELL QUOTE: 55214086	\$ 20,203.72
2010	51101	SILLA OPERATIVA CON DESCANSABRAZOS EJECUTIVA MODELO OHE-95	\$ 2,204.00
2011	51101	SILLA OPERATIVA CON DESCANSABRAZOS OPERATIVA MODELO OHE-42	\$ 1,158.84
2012	51101	SILLA SECRETARIAL	\$ 1,000.00
2013	56401	AIRE CENTRAL 3 TON. RHEEM RSPM-A036JK000	\$ 19,082.26
2014	56401	COMPRESOR PARA AIRE ACONDICIONADO DE 5 TONELADAS	\$ 6,000.00
2015	52101	VIDEOCASETERA JVC SUPER VHS PRO SR-V10U	\$ 1,422.32
2016	52101	GRABADORA DE VOZ MOD.ICD-PX333, NO.PARTE: ICD-PX333	\$ 899.00
2017	51501	IMPRESORA MATRICIAL EPSON TM-U295-261	\$ 4,930.00
2018	51501	IMPRESORA MATRICIAL EPSON TM-U295-261	\$ 4,930.00
2019	51501	COMPUTADORA PORTATIL MACBOOK AIR, 13 PULGADAS	\$ 27,018.00
2020	51501	COMPUTADORA PORTÁTIL VOSTRO V3460, COTIZACIÓN DELL: 56248898	\$ 18,519.16
2021	52301	CAMARA FOTOGRAFICA	\$ 5,014.58
2022	51501	IPAD PANTALLA RETINA PERSONALIZADO, WI-FI, 32 GB, NEGRO	\$ 9,098.00
2023	51501	COMPUTADORA PORTATIL MACBOOK AIR, 13 PULGADAS	\$ 20,538.00
2024	51501	IPAD PANTALLA RETINA PERSONALIZADO, WI-FI, 16GB, NEGRO, PEDIDO: W260343778	\$ 7,599.00
2025	52301	CAMARA FOTOGRAFICA DIGITAL EOS REBEL T31, 18MPX , NO.PARTE:5169B003, MCA. CANON	\$ 8,294.00
2026	52101	PROYECTOR MP410 LED MOBILE PROJECTOR 300 LUMENS, PARTE:78-9236-7731-0	\$ 7,656.00
2027	51501	SCANNER HP PLANO SCANJET 200, N/P: L2734A, MCA. HP	\$ 979.04
2028	51101	MUEBLE ARCHIVERO Y LIBRERO TIPO DISEÑO ESPECIAL EN MELAMINA, COTIZACIÓN: 385	\$ 10,892.40
2029	52101	PROYECTOR NP-VE281X 3D 2800 LUMENS	\$ 6,403.20
2030	56501	TELEFONO MOD.T7100 NEGRO, NO.PARTE: NT8B25AAMAE6, MCA. AVAYA	\$ 2,317.68
2031	56501	TELEFONO MOD.T7100 NEGRO, NO.PARTE: NT8B25AAMAE6, MCA. AVAYA	\$ 2,317.68
2032	56501	TELEFONO MOD.T7100 NEGRO, NO.PARTE: NT8B25AAMAE6, MCA. AVAYA	\$ 2,317.68
2033	56501	TELEFONO MOD.T7100 NEGRO, NO.PARTE: NT8B25AAMAE6, MCA. AVAYA	\$ 2,317.68
2034	51101	MUEBLE LIBRERO SOBREPUESTO EN UNA PIEZA	\$ 3,242.20
2035	51501	DISCO WD MY PASSPORT 1TB PORTABLE EXTERNAL HARD DRIVE STORAGE USB 3.0 BLACK	\$ 1,256.83
2036	51501	DISCO WD MY PASSPORT 1TB PORTABLE EXTERNAL HARD DRIVE STORAGE USB 3.0 BLACK	\$ 1,256.83

Sistema Estatal de Evaluación
Relación de Bienes que Componen su Patrimonio
El Colegio de Sonora
Al 30 de septiembre
(pesos)

ETCA-IV-16

TRIMESTRE: TERCERO DE 2015

Código		Descripción del Bien	Valor en Libros
2037	51501	DISCO WD MY PASSPORT 1TB PORTABLE EXTERNAL HARD DRIVE STORAGE USB 3.0 BLACK	\$ 1,256.83
2038	51501	IMPRESORA LASER B2360DN COTIZACIÓN DELL: 56339543 MARCA:DELL	\$ 8,994.03
2039	51501	COMPUTADORA PORTÁTIL VOSTRO V3460 BTX LAPTOP, NO.COTIZACIÓN: 56248898	\$ 19,781.12
2040	51101	MESA DE TRABAJO COTIZACIÓN: 574	\$ 1,856.00
2041	51101	SILLA MOD. LC-10350 TELA COLOR NEGRO	\$ 771.40
2042	51501	IMPRESORA LASER COLOR MOD. C3760DN, COTIZACIÓN DELL 56536352	\$ 7,395.07
2043	51501	ESCANER SCANJET 8270 COLOR, NO.PARTE: L1975A, MCA. HP	\$ 13,166.00
2044	52101	PROYECTOR NP-V300X DLP PROJECTOR 3000 LUMENS XGA 1024X768	\$ 9,646.30
2045	52101	PROYECTOR NP-V300X DLP PROJECTOR 3000 LUMENS XGA 1024X768	\$ 9,646.30
2046	52101	PROYECTOR NP-V300X DLP PROJECTOR 3000 LUMENS XGA 1024X768	\$ 9,646.30
2047	51501	IPAD PANTALLA RETINA PERSONALIZADO WI-FI, 64GB, NEGRO	\$ 10,599.00
2048	52101	PROYECTOR MP410 LED MOBILE 300 LUMENS, NO.PARTE:78-9236-7731-0	\$ 7,656.00
2049	51501	COMPUTADORA PORTÁTIL SONY, NOTEBOOK FIT	\$ 16,871.47
2050	52301	CAMARA DIGITAL MOD.D5200, 24.1MP/FHD	\$ 12,349.00
2051	52101	Grabadora de voz digital ICD-PX333 4GB, mca. Sony	\$ 904.80
2052	51501	COMPUTADORA PORTATIL MACBOOK AIR, 13 PULG., CARE PROTECTION	\$ 25,527.01
2053	51501	COMPUTADORA IMAC, 27 PULG. CARE PROTECTION PLAN	\$ 30,177.99
2054	51501	IPAD AIR PERSONALIZADO, WI-FI 16GB, GRIS ESPACIAL, CARE PROTECTION PLAN	\$ 8,898.00
2055	51501	IPAD AIR PERSONALIZADO, WI-FI 16GB, GRIS ESPACIAL, CARE PROTECTION PLAN	\$ 8,898.00
2056	51501	COMPUTADORA DE ESCRITORIO OPTIPLEX 9020 SFF, COTIZACIÓN DELL 1017584278074/1	\$ 12,433.47
2057	51501	COMPUTADORA DE ESCRITORIO OPTIPLEX 9020 SFF, COTIZACIÓN DELL 1017584278074/1	\$ 12,433.47
2058	51501	COMPUTADORA DE ESCRITORIO OPTIPLEX 9020 SFF, COTIZACIÓN DELL 1017584278074/1	\$ 12,433.47
2059	51501	COMPUTADORA DE ESCRITORIO OPTIPLEX 9020 SFF, COTIZACIÓN DELL 1017584278074/1	\$ 12,433.47
2060	51501	COMPUTADORA DE ESCRITORIO OPTIPLEX 9020 SFF, COTIZACIÓN DELL 1017584278074/1	\$ 12,433.47
2061	51501	COMPUTADORA DE ESCRITORIO OPTIPLEX 9020 SFF, COTIZACIÓN DELL 1017584278074/1	\$ 12,433.47
2062	51501	COMPUTADORA DE ESCRITORIO OPTIPLEX 9020 SFF, COTIZACIÓN DELL 1017584278074/1	\$ 12,433.47
2063	51501	COMPUTADORA DE ESCRITORIO OPTIPLEX 9020 SFF, COTIZACIÓN DELL 1017584278074/1	\$ 12,433.47
2064	51501	COMPUTADORA DE ESCRITORIO OPTIPLEX 9020 SFF, COTIZACIÓN DELL 1017584278074/1	\$ 12,433.47
2065	51501	IMPRESORA LASER C3760DN COLOR LASER PRINT, COTIZACIÓN DELL: 56922644	\$ 7,395.06
2066	51501	COMPUTADORA DE ESCRITORIO OPTIPLEX 9020 SFF, COTIZACIÓN DELL: 1009773010616/1	\$ 15,434.03
2067	51501	COMPUTADORA DE ESCRITORIO OPTIPLEX 9020 SFF, COTIZACIÓN DELL: 1009773010616/1	\$ 15,434.03
2068	51501	COMPUTADORA DE ESCRITORIO OPTIPLEX 9020 SFF, COTIZACIÓN DELL: 1009773010616/1	\$ 15,434.03
2069	51501	IMPRESORA LASER B2360DN, COTIZACIÓN DELL: 56693711	\$ 10,794.22

Sistema Estatal de Evaluación
Relación de Bienes que Componen su Patrimonio
El Colegio de Sonora
Al 30 de septiembre
(pesos)

ETCA-IV-16

TRIMESTRE: TERCERO DE 2015

Código		Descripción del Bien	Valor en Libros
2070	51501	COMPUTADORA DE ESCRITORIO OPTIPLEX 9020 SFF, COTIZACIÓN DELL: 1012405666185/1	\$ 15,413.48
2071	51501	COMPUTADORA DE ESCRITORIO OPTIPLEX 9020 SFF, COTIZACIÓN DELL: 1012405666185/1	\$ 15,413.48
2072	51501	COMPUTADORA DE ESCRITORIO OPTIPLEX 9020 SFF, COTIZACIÓN DELL: 1012405666185/1	\$ 15,413.48
2073	51501	COMPUTADORA DE ESCRITORIO OPTIPLEX 9020 SFF, COTIZACIÓN DELL: 1012405666185/1	\$ 15,413.48
2074	51501	COMPUTADORA DE ESCRITORIO OPTIPLEX 9020 SFF, COTIZACIÓN DELL: 1012405666185/1	\$ 15,413.48
2075	51501	COMPUTADORA DE ESCRITORIO OPTIPLEX 9020 SFF, COTIZACIÓN DELL: 1012405666185/1	\$ 15,413.48
2076	51501	COMPUTADORA DE ESCRITORIO OPTIPLEX 9020 SFF, COTIZACIÓN DELL: 1012405666185/1	\$ 15,413.48
2077	52301	CAMARA EOS 60D DSLR 18MPIX	\$ 16,054.40
2078	52101	PANTALLA UN65EH6000 65" LED HDTV FULL HD, PARTE: UN65EH6000FXZA	\$ 25,473.60
2079	52301	CAMARA CYBER-SHOT DSC-HX300 20.4MPIX, NO.PARTE: DSCHX300/B	\$ 7,110.80
2080	52301	CAMARA CYBER-SHOT DSC-HX300 20.4MPIX, NO.PARTE: DSCHX300/B	\$ 7,110.80
2081	52301	CAMARA CYBER-SHOT DSC-HX300 20.4MPIX, NO.PARTE: DSCHX300/B	\$ 7,110.80
2082	52301	CAMARA CYBER-SHOT DSC-HX300 20.4MPIX, NO.PARTE: DSCHX300/B	\$ 7,110.80
2083	52301	CAMARA CYBER-SHOT DSC-HX300 20.4MPIX, NO.PARTE: DSCHX300/B	\$ 7,110.80
2084	52301	CAMARA CYBER-SHOT DSC-HX300 20.4MPIX, NO.PARTE: DSCHX300/B	\$ 7,110.80
2085	52101	GRABADORA DE VOZ ICD-PX333 FLASH 4GB, NO.PARTE: ICD-PX333	\$ 844.48
2086	52101	GRABADORA DE VOZ ICD-PX333 FLASH 4GB, NO.PARTE: ICD-PX333	\$ 844.48
2087	51501	SCANNER 5590 FLATBED COLOR USB 2.0, NO. DE PARTE: L910A MCA. HP	\$ 4,698.00
2088	52101	GRABADORA DE VOZ ICD-PX333 4GB	\$ 844.48
2089	52101	GRABADORA DE VOZ ICD-PX333 4GB	\$ 844.48
2090	52101	GRABADORA DE VOZ ICD-PX333 4GB	\$ 844.48
2091	52101	GRABADORA DE VOZ ICD-PX333 4GB	\$ 844.48
2092	52101	PROYECTOR XGA LCD 5000LUM, NO.PARTE: P501X	\$ 19,198.00
2093	51501	IMPRESORA LASER B2360DN	\$ 8,054.09
2094	51501	IMPRESORA LASER B2360DN, COTIZACIÓN DELL: 57737179	\$ 10,878.05
2095	52101	PANTALLA LED 55"+PS3, 12GB LBP	\$ 15,990.00
2096	51501	Computadora Portátil Dell	\$ 50,527.86
2097	51501	TABLET SAMSUNG GALAXY T2100	\$ 2,607.47
2098	51501	TABLET SAMSUNG GALAXY T2100	\$ 2,607.48
2099	51501	COMPUTADORA IMAC DE 27 PULGADAS	\$ 37,998.00
2100	51501	COMPUTADORA DE ESCRITORIO OPTIPLEX 9020 SFF, COTIZACIÓN: COLSON 004	\$ 17,173.97
2101	51101	LIBRERO SOBREPONER, 2 PTAS.SUP., ENTREPAÑO INTERMEDIO Y 2 PAPELERAS TIPO SEMANARIO	\$ 3,572.80
2102	51101	LIBRERO SOBREPONER, 3 PTAS. SUP., ENTREPAÑO INTERMEDIO Y 3 PAPELERAS TIPO SEMANARIO	\$ 4,199.20
2103	52101	PANTALLA LED 55 UN55FHP	\$ 19,372.00
2104	52101	PANTALLA UN39EH50	\$ 9,964.40
2105	52301	EQUIPO DE ILUMINACION FOTOGRAFICA IMPACT	\$ 8,352.00
2106	52101	MICROFONO INALAMBRICO DE SOLAPA MARCA SENNHEISER	\$ 17,969.28
2107	51101	Librero med.80x32x220 cm color caoba-negro	\$ 3,120.40
2108	51101	Librero med.79x32x145 cm color caoba-negro	\$ 2,041.60
2109	51101	Mueble modular en L	\$ 26,575.60

Sistema Estatal de Evaluación
Relación de Bienes que Componen su Patrimonio
El Colegio de Sonora
Al 30 de septiembre
(pesos)

ETCA-IV-16

TRIMESTRE: TERCERO DE 2015

Código		Descripción del Bien	Valor en Libros
2110	51101	Mesa de trabajo tipo escritorio rectangular	\$ 4,698.00
2111	51501	Servidor Power Edge R520, cotización Dell: 57967298 mca. Dell	\$ 64,552.40
2112	51101	Silla ejecutiva, modelo RE-1500, tela negra mca. Requeiz	\$ 2,807.20
2113	51101	Silla operativa, modelo RS-550, tela negra mca. Requeiz	\$ 1,954.60
2114	51101	Silla operativa, modelo RS-550, tela negra mca. Requeiz	\$ 1,954.60
2115	51101	Silla operativa, modelo RS-550, tela negra mca. Requeiz	\$ 1,954.60
2116	51101	Silla operativa, modelo RS-550, tela negra mca. Requeiz	\$ 1,954.60
2117	52301	TRIPIE MOD. MVK502AMK, MCA. MANFROTTO	\$ 14,586.51
2118	51901	Estuche para pantalla Samsung 55"	\$ 5,967.97
2119	51901	Estuche para pantalla Bravia 55"	\$ 5,967.97
2120	51901	Estuche para pantalla Samsung 39"	\$ 4,362.38
2121	54101	AUTOMOVIL HILUX PICK UP MODELO 2014	\$ 288,600.00
2122	51501	Navegador GPS Spectra MobileMapper 20 with arcpad software package, Spectra precision.	\$ 31,517.20
2123	51101	Credenza melamina 2 caras, color caoba-negro, mca. NKS	\$ 1,624.00
2124	51101	Archivero horizontal 3 gavetas melamina caoba-negro, mca. NKS	\$ 4,622.60
2125	51101	Archivero horizontal 3 gavetas melamina caoba-negro, mca. NKS	\$ 4,622.60
2126	51501	Computadora portátil Latitude 3440, mca. Dell	\$ 16,616.02
2127	52101	Grabadora digital ICD-PX333, 4GB, mca. Sony	\$ 960.48
2128	51501	Proyector NP-L102W Led 1999 Lumens WXGA, mca NEC	\$ 12,725.20
2129	56501	Teléfono T7100 charcoal mca. Avaya	\$ 2,459.20
2130	56501	Teléfono T7100 charcoal mca. Avaya	\$ 2,459.20
2131	56501	Teléfono T7100 charcoal mca. Avaya	\$ 2,459.20
2132	56501	Teléfono T7100 charcoal mca. Avaya	\$ 2,459.20
2133	56501	Teléfono T7100 charcoal mca. Avaya	\$ 2,459.20
2134	56501	Teléfono T7100 charcoal mca. Avaya	\$ 2,459.20
2135	56501	Teléfono T7100 charcoal mca. Avaya	\$ 2,459.20
2136	56501	Teléfono T7100 charcoal mca. Avaya	\$ 2,459.20
2137	52101	Telefoto 55-300MM F/4.5-5 6G ED, Nikon	\$ 5,586.91
2138	58109	Terreno ampliacion Posgrado Álvaro Obregón Num. 28	\$ 600,000.00
2139	51501	Escaner modelo N6350, No.parte: L2703A, mca. HP	\$ 11,194.00
2140	51501	Computadora portatil Macbook air, 13 pulg. 8GB, Apple	\$ 19,638.99
2141	56401	Equipo aire acondicionado tipo minisplit, mca. York de 2 ton.	\$ 8,600.00
2142	51501	Computadora de escritorio Optiplex 9020 SFF, cotización Dell: 1020367293849	\$ 15,270.59
2143	51501	Escaner ScanJet N6350, parte: L2703A, mca. HP	\$ 11,194.00
2144	51501	Escaner ScanJet N6350, parte: L2703A, mca. HP	\$ 11,194.00
2145	51501	Computadora portátil Apple MacBook Pro con pantalla retina de 13pulg.	\$ 22,199.00
2146	51101	Silla LC5000/035, color negro, tapizado tela, mca. Requeiz	\$ 2,012.60
2147	51501	Computadora portátil MacBook Pro con pantalla retina de 13pulg. mca. Apple	\$ 22,199.00
2148	51501	Computadora portatil MacBook Air, 11 pulgadas, pedido apple: W255564546	\$ 16,699.00
2149	56501	Teléfono T7100 charcoal, No.Parte: NT8B25AAMAE6, mca. Avaya	\$ 2,743.40
2150	51501	Computadora portatil MacBook Air, 13 pulg	\$ 25,852.92
2151	51501	COMPUTADORA PORTATIL LATITUDE 15 SERIE 5000, Cotización Dell: 1014863915112/1	\$ 18,559.88
2152	51501	IPad Air-WiFi+Celular 32GB, Plata	\$ 9,499.00
2153	51501	iMac de 27 Pulgadas	\$ 28,349.00
2154	51501	COMPUTADORA DE ESCRITORIO IMAC de 21.5 pulgadas	\$ 37,691.88

Sistema Estatal de Evaluación
Relación de Bienes que Componen su Patrimonio
El Colegio de Sonora
Al 30 de septiembre
(pesos)

ETCA-IV-16

TRIMESTRE: TERCERO DE 2015

Código		Descripción del Bien	Valor en Libros
2155	52301	CYBER-SHOT DSC-W800 Digital Camera 20.1MPiX 5x, Parte: DSC-W800, marca Sony	\$ 1,506.84
2156	52301	CYBER-SHOT DSC-W800 Digital Camera 20.1MPiX 5x, Parte: DSC-W800, marca Sony	\$ 1,506.84
2157	51101	Escritorio peninsular 150x60x75cm y lateral 180x60cm c/gaveta, melamina	\$ 8,027.20
2158	51101	Librero para sobreponer c/2 entrepaños, caoba/negro	\$ 1,972.00
2159	51101	Credenza 2 ptas. 120x50x75 c/entrepaño, librero de sobreponer	\$ 4,222.40
2160	51501	iPad Air 2 personalizado con Wi-Fi, 128GB,	\$ 11,231.12
2161	51501	ESCANNER HP SCANJET N6350, COLOR 15PPM CAMA PLANA, USB, RED, NO.PARTE: L2703A	\$ 11,750.80
2162	56401	Equipo de aire acondicionado MINISPLIT modelo Y7HFZC012BBAAFX cap. 1 Tonelada, mca. York	\$ 3,850.01
2163	56401	Equipo aire acondicionado MINISPLIT modelo Y7HFZC012BBAAFX, cap. 1 tonelada, mca. York	\$ 3,850.01
2164	56401	EQUIPO DE AIRE ACONDICIONADO MINISPLIT 1 TON. YORK MOD. Y7HFZC012BBAAFX R22	\$ 3,850.00
2165	56401	EQUIPO DE AIRE ACONDICIONADO MINISPLIT 1 TON. YORK MOD. Y7HFZC012BBAAFX R22	\$ 3,850.00
2166	56401	EQUIPO DE AIRE ACONDICIONADO MINISPLIT 1 TON. YORK MOD. Y7HFZC012BBAAFX R22	\$ 3,850.00
2167	56401	EQUIPO DE AIRE ACONDICIONADO MINISPLIT 1 TON. YORK MOD. Y7HFZC012BBAAFX R22	\$ 3,850.00
2168	56401	EQUIPO DE AIRE ACONDICIONADO MINISPLIT 1 TON. YORK MOD. Y7HFZC012BBAAFX R22	\$ 3,850.00
2169	56401	EQUIPO DE AIRE ACONDICIONADO MINISPLIT 1 TON. YORK MOD. Y7HFZC012BBAAFX R22	\$ 3,850.00
2170	56401	EQUIPO DE AIRE ACONDICIONADO MINISPLIT YORK 1 1/2 TON. MOD. YSCA18FSAADK	\$ 6,800.00
2171	56401	EQUIPO DE AIRE ACONDICIONADO MINISPLIT YORK 1 1/2 TON. MOD. YSCA18FSAADK	\$ 6,800.00
2172	56401	EQUIPO DE AIRE ACONDICIONADO MINISPLIT YORK 1 1/2 TON. MOD. YSCA18FSAADK	\$ 6,800.00
2173	56401	EQUIPO DE AIRE ACONDICIONADO MINISPLIT YORK 1 1/2 TON. MOD. YSCA18FSAADK	\$ 6,800.00
2174	56401	EQUIPO DE AIRE ACONDICIONADO MINISPLIT YORK 1 1/2 TON. MOD. YSCA18FSAADK	\$ 6,800.00
2175	56401	EQUIPO DE AIRE ACONDICIONADO MINISPLIT YORK 1 1/2 TON. MOD. YSCA18FSAADK	\$ 6,800.00
2176	56401	EQUIPO DE AIRE ACONDICIONADO MINISPLIT YORK 2 TON. MOD YSCA24FSAADK	\$ 8,600.00
2177	56401	EQUIPO DE AIRE ACONDICIONADO MINISPLIT YORK 2 TON. MOD YSCA24FSAADK	\$ 8,600.00
2178	56401	EQUIPO DE AIRE ACONDICIONADO MINISPLIT YORK 2 TON. MOD YSCA24FSAADK	\$ 8,600.00
2179	54101	Vehículo Toyota Corolla LE modelo 2015	\$ 265,500.00
2180	51501	Impresora laser Dell color multifunción C1765NF, cotiz. Dell:60798016	\$ 8,214.20
2181	51501	Computadora portatil Latitude E7440, cuarta generación Intel Core i5-4310U, 8GB, mca. Dell	\$ 24,713.80
2182	51501	Computadora portatil Latitude E7440, cuarta generación Intel Core i5-4310U, 8GB, mca. Dell	\$ 24,713.80

Sistema Estatal de Evaluación
Relación de Bienes que Componen su Patrimonio
El Colegio de Sonora
Al 30 de septiembre
(pesos)

ETCA-IV-16

TRIMESTRE: TERCERO DE 2015

Código		Descripción del Bien	Valor en Libros
2183	51501	Impresora laser Dell B2360DN, Cotización Dell: 60997677	\$ 6,835.35
2184	51101	Librero para sobreponer en credenza, melamina, color caoba-negro, cotización 4900	\$ 5,568.00
2185	51101	Mesa esquinera con resaque curvo y un entrepaño fijo	\$ 3,596.00
2186	51101	Librero para sobreponer en mesa esquinera con resaque curso, 3 entrepaños	\$ 3,248.00
2187	51101	Credenza con 3 puertas abatibles y entrepaño intermedio fijo, melamina caoba-negro	\$ 3,712.00
2188	51101	Librero para sobreponer en credenza con 3 entrepaños fijos en melamina caoba-negro	\$ 3,248.00
2189	51501	Switch Dell Networking N3048, Cotización Dell: 60780974	\$ 56,546.79
2190	51501	Impresora B2360DN Laser Printer, cotización dell: 60997677	\$ 6,835.34
2191	51501	Impresora Láser Dell C3760DN color laser printer, cotización: 61036810.	\$ 8,110.29
2192	51501	Computadora de escritorio OptiPlex 9020M, 8GB, cotización 1,866	\$ 15,624.04
2193	52301	Camara digital Canon EOS Rebel T5i, 18MPiX, No.Parte:8595B003	\$ 13,676.40
2194	51501	Navegador GPS Garmin map 64s worldwide with high sensitivity. No.Parte: 010-01199-10	\$ 7,827.68
2195	52101	PROYECTOR NEC NP-V311X 3100 lumens XGA 1024x768 HDMI VGA ethernet. Marca NEC	\$ 8,450.60
2196	51501	Escaner Scanjet 5590 flatbed color duplex 2400 DPI, No.Parte: L1910A, mca. HP	\$ 4,756.00
2197	51501	Computadora de escritorio Optiplex 9020 SFF, Cotización Dell: 1017473666397 \1	\$ 15,265.96
2198	51501	Computadora de escritorio Optiplex 9020 SFF, Cotización Dell: 1017473666397 \1	\$ 15,265.96
2199	51501	Computadora de escritorio Optiplex 9020 SFF, Cotización Dell: 1017473666397 \1	\$ 15,265.96
2200	51501	Computadora de escritorio Optiplex 9020 SFF, Cotización Dell: 1017473666397 \1	\$ 15,265.96
2201	51501	Computadora de escritorio Optiplex 9020 SFF, Cotización Dell: 1017473666397 \1	\$ 15,265.96
2202	51501	Computadora de escritorio Optiplex 9020 SFF, Cotización Dell: 1017473666397 \1	\$ 15,265.96
2203	51501	Computadora de escritorio Optiplex 9020 SFF, Cotización Dell: 1017473666397 \1	\$ 15,265.96
2204	51501	Computadora de escritorio Optiplex 9020 SFF, Cotización Dell: 1017473666397 \1	\$ 15,265.96
2205	56501	Teléfono T7100 charcoal, No.Parte: NT8B25AAMAE6, mca. Avaya	\$ 2,743.40
2206	56501	Teléfono T7100 charcoal, No.parte: NT8B25AAMAE6, mca. Avaya	\$ 2,743.40
2207	56501	Teléfono T7100 charcoal, No.parte: NT8B25AAMAE6, mca. Avaya	\$ 2,743.40
2208	56501	Teléfono T7100 charcoal, No.parte: NT8B25AAMAE6, mca. Avaya	\$ 2,743.40
2209	56501	Teléfono T7100 charcoal, No.parte: NT8B25AAMAE6, mca. Avaya	\$ 2,743.40
2210	56501	Teléfono T7100 charcoal, No.parte: NT8B25AAMAE6, mca. Avaya	\$ 2,743.40
2211	56501	Teléfono T7100 charcoal, No.parte: NT8B25AAMAE6, mca. Avaya	\$ 2,743.40
2212	56501	Teléfono T7100 charcoal, No.parte: NT8B25AAMAE6, mca. Avaya	\$ 2,743.40
2213	56501	Teléfono T7100 charcoal, No.parte: NT8B25AAMAE6, mca. Avaya	\$ 2,743.40
2214	56501	Teléfono T7100 charcoal, No.parte: NT8B25AAMAE6, mca. Avaya	\$ 2,743.40
2215	56501	Teléfono T7100 charcoal, No.parte: NT8B25AAMAE6, mca. Avaya	\$ 2,743.40
2216	56501	Teléfono T7100 charcoal, No.parte: NT8B25AAMAE6, mca. Avaya	\$ 2,743.40
2217	56501	Teléfono T7100 charcoal, No.parte: NT8B25AAMAE6, mca. Avaya	\$ 2,743.40

Sistema Estatal de Evaluación
Relación de Bienes que Componen su Patrimonio
El Colegio de Sonora
Al 30 de septiembre
(pesos)

ETCA-IV-16

TRIMESTRE: TERCERO DE 2015

Código		Descripción del Bien	Valor en Libros
2218	56501	Teléfono T7100 charcoal, No.parte: NT8B25AAMAE6, mca. Avaya	\$ 2,743.40
2219	56501	Teléfono T7100 charcoal, No.parte: NT8B25AAMAE6, mca. Avaya	\$ 2,743.40
2220	51101	Escritorio en "U" DYN-103/424/222 mca. NKS	\$ 10,150.00
2221	51101	Archivero horizontal DYN-1032, mca. NKS	\$ 3,851.20
2222	51101	Librero para sobreponer DYN-615, mca. NKS	\$ 1,629.80
2223	51101	Silla LC-10350 mca. Requiez	\$ 823.60
2224	51101	Silla LC-10350 mca. Requiez	\$ 823.60
2225	51101	Escritorio en "U", código DYN-103/424/222, mca. NKS	\$ 10,150.00
2226	51101	Archivero, código DYN-1032, mca. NKS	\$ 3,851.20
2227	51101	Librero, código DYN-615, mca. NKS	\$ 1,629.80
2228	51101	Silla LC-10350 mca. Requiez tela color negro	\$ 823.60
2229	51101	Silla LC-10350 mca. Requiez tela color negro	\$ 823.60
2230	51101	Librero de piso abierto DYN-630 mca. NKS, caoba-negro	\$ 2,494.00
2231	51101	Modulo 2 usuarios caoba negro. 380x260x75/195cm. compuesto de 3 cubiertas ,3 patas en l 60x60x75 una en t de 30x72cm 2 archiveros pedestal metalicos y 2 libreros de sobreponer de 40cm de fondo	\$ 22,643.20
2232	51101	Silla de visita modelo LC-10350	\$ 823.60
2233	51101	Silla de visita modelo LC-10350	\$ 823.60
2234	51101	Silla de visita modelo LC-10350	\$ 823.60
2235	51101	Silla de visita modelo LC-10350	\$ 823.60
2236	51101	Silla de visita modelo LC-10350	\$ 823.60
2237	51101	Silla de visita modelo LC-10350	\$ 823.60
2238	51101	Silla de visita modelo LC-10350	\$ 823.60
2239	51101	Silla de visita modelo LC-10350	\$ 823.60
2240	51101	Silla de visita modelo LC-10350	\$ 823.60
2241	51101	Silla de visita modelo LC-10350	\$ 823.60
2242	51101	Silla de visita modelo LC-10350	\$ 823.60
2243	51101	Silla de visita modelo LC-10350	\$ 823.60
2244	51101	Silla de visita modelo LC-10300 mca. Requiez	\$ 759.80
2245	51101	Silla de visita modelo LC-10300 mca. Requiez	\$ 759.80
2246	51101	Silla de visita modelo LC-10300 mca. Requiez	\$ 759.80
2247	51101	Silla de visita modelo LC-10300 mca. Requiez	\$ 759.80
2248	51101	Silla de visita modelo LC-10300 mca. Requiez	\$ 759.80
2249	51101	Silla de visita modelo LC-10300 mca. Requiez	\$ 759.80
2250	51101	Silla de visita modelo LC-10300 mca. Requiez	\$ 759.80
2251	51101	Silla de visita modelo LC-10300 mca. Requiez	\$ 759.80
2252	51101	Silla de visita modelo LC-10300 mca. Requiez	\$ 759.80
2253	51101	Silla de visita modelo LC-10300 mca. Requiez	\$ 759.80
2254	51101	Silla de visita modelo LC-10300 mca. Requiez	\$ 759.80
2255	51101	Silla de visita modelo LC-10300 mca. Requiez	\$ 759.80
2256	51101	Sillón modelo RE-1301 mca. Requiez	\$ 3,862.80
2257	51101	Sillón modelo RE-1301 mca. Requiez	\$ 3,862.80
2258	51101	Sillón modelo RE-1301 mca. Requiez	\$ 3,862.80
2259	51101	Sillón modelo RE-1301 mca. Requiez	\$ 3,862.80
2260	51101	Sillón modelo RE-1301 mca. Requiez	\$ 3,862.80
2261	51101	Sillón modelo RE-1301 mca. Requiez	\$ 3,862.80
2262	51101	Sillón modelo RE-1301 mca. Requiez	\$ 3,862.80
2263	51101	Silla secretarial modelo LC-5000 mca. Requiez	\$ 1,658.80
2264	51101	Silla secretarial modelo LC-5000 mca. Requiez	\$ 1,658.80
2265	51101	Silla secretarial modelo LC-5000 mca. Requiez	\$ 1,658.80

Sistema Estatal de Evaluación
Relación de Bienes que Componen su Patrimonio
El Colegio de Sonora
Al 30 de septiembre
(pesos)

ETCA-IV-16

TRIMESTRE: TERCERO DE 2015

Código		Descripción del Bien	Valor en Libros
2266	51101	Silla secretarial modelo LC-5000 mca. Requiez	\$ 1,658.80
2267	51101	Silla secretarial modelo LC-5000 mca. Requiez	\$ 1,658.80
2268	51101	Silla secretarial modelo LC-5000 mca. Requiez	\$ 1,658.80
2269	51101	Sillón RE-1300 mca. Requiez	\$ 3,862.80
2270	51101	Sillón, código RE-1300, mca. Requiez	\$ 3,862.80
2271	52301	CAMARA SONY CYBER SHOT DSC HX400V DIGITAL CAMERA.	\$ 9,263.23
2272	51501	Computadora portatil Dell Latitude E5550, Cotización Dell: 1017760827215 \1	\$ 23,629.93
2273	51101	Sillón RM-9025 Skate Task, color rojo, mca. Requiez	\$ 7,366.00
2274	51501	Computadora portátil Apple MacBook Air, 13 pulg.	\$ 24,856.48
2275	51501	ESCANER SCANJET N6350 FLATBED COLOR HP	\$ 11,642.55
2276	51501	Impresora Dell B2360DN Laser Printer,110v	\$ 8,624.60
2277	51501	Computadora de escritorio Dell OptiPlex 9020 M, procesador Intel Core i5-4590T, Teclado y mouse	\$ 14,384.00
2278	51501	Computadora portatil Dell Latitude 15 Serie 5000, procesador Intel Core i5-4310U	\$ 19,870.80
2279	51501	Computadora de escritorio Dell Optiplex 9020, No. cotización: COT 2855	\$ 25,009.60
2280	52301	Cargador de baterías Sony AC Adapter / Twin Charger	\$ 4,663.20
2281	52301	Luz led para camara, Genaray LED-7100T 312 LED Variable-Color On camera Light	\$ 4,025.20
2282	52301	CAMARA DIGITAL CANON POWER SHOT SX520HS, NO. DE PARTE 9544B001	\$ 4,257.20
2283	52101	GRABADORA OLYMPUS WS-823 DIGITAL VOICE RECORDER 8GB USB.	\$ 2,586.80
2284	52101	GRABADORA OLYMPUS WS-823 DIGITAL VOICE RECORDER 8GB USB.	\$ 2,586.80
2285	51501	ESCANER HP SCANJET N6310 FLABED COLOR 2400 DPI 48BIT USB	\$ 6,496.00
2286	51101	MESA PARA COMPUTADORA CON PORTATECLADO DESLIZABLE, COLOR CAOBA NEGRO, MEDIDA 70 X 60 X 75 CM	\$ 1,566.00
2287	51101	LIBRERO CON 3 ENTREPAÑOS COLOR CAOBA NEGRO, MEDIDA 47 X 32 X 120 CM	\$ 1,798.00
2288	51501	ESCANER HP SCANJET 5590 FLATBED COLOR DUPLEX 2400DPI USB 2.0	\$ 4,746.23
2289	56401	Equipo de aire acondicionado marca York tipo MINI SPLIT modelo YSCA18FSAADK con capacidad de enfriamiento de 1.5 ton. 220/1/60 18,000 BTU	\$ 6,800.00
2290	56401	Equipo de aire acondicionado York tipo mini-split modelo Y7HFZC012FBBAAFX 1 TON. 10.0 SEER	\$ 4,200.00
2291	56401	Equipo de aire acondicionado York tipo mini-split modelo Y7HFZC012FBBAAFX 1 TON. 10.0 SEER	\$ 4,200.00
2292	56401	Equipo de aire acondicionado York tipo mini-split modelo Y7HFZC012FBBAAFX 1 TON. 10.0 SEER	\$ 4,200.00
2293	59101	Licencia Perpetua Veeam Backup Essentials Enterprise, 3x2 socket bundle for VMware	\$ 51,033.23
2294	51501	Servidor PowerEdge R520, Intel Xeon E-24XX v2 Processors, Intel Xeon E5-2403 v2 1.80GHz, 10M Cache, 6.4GT/s QPI, 1x5TB HDD, 1x4 GB RAM, RAID 5 Dual In-Line Memory Module,8GB,1333,2RX4,8,240,R,Low Voltage QTY12	\$ 118,771.47
2295	51501	Switch Dell PowerConnect 2824, 24 1GbE 2 Ports With SFP option, Web Managed	\$ 6,804.47
2296	51501	Switch Dell PowerConnect 2824, 24 1GbE 2 Ports With SFP option, Web Managed	\$ 6,804.47
2297	51501	Switch Dell PowerConnect 2824, 24 1GbE 2 Ports With SFP option, Web Managed	\$ 6,804.47

Sistema Estatal de Evaluación
Relación de Bienes que Componen su Patrimonio
El Colegio de Sonora
Al 30 de septiembre
(pesos)

ETCA-IV-16

TRIMESTRE: TERCERO DE 2015

Código		Descripción del Bien	Valor en Libros
2298	51501	Switch Dell Networking N3024F, L3, 24x1Gb SFP, 2xCombo 10GbE SFP+ fixed ports, Stacking, IO to PSU air, 1x AC PSU, Stacking cable, C2G LC-LC 10Gb 50/125 OM3 Duplex Multimode PVC Fiber Optic Cable - patch cable - 10 ft - aqua	\$ 68,654.83
2299	51501	Computadora DELL Optiplex 9020 Small Form Factor.	\$ 21,433.32
2300	51501	Computadora DELL Optiplex 9020 Small Form Factor.	\$ 21,433.32
2301	51501	Computadora DELL Optiplex 9020 Small Form Factor.	\$ 21,433.32
2302	56401	EQUIPO DE AIRE ACONDICIONADO MARCA YORK, TIPO PISO TECHO MODELO YHFFZC036BBAFX DE 3 TON Y EFICIENCIA DE 10.0 SEER, CON INSTALACIÓN.	\$ 28,982.00
2303	56401	EQUIPO DE AIRE ACONDICIONADO MARCA YORK, TIPO PISO TECHO MODELO YHFFZC036BBAFX DE 3 TON Y EFICIENCIA DE 10.0 SEER, CON INSTALACIÓN.	\$ 28,982.00
2304	56401	EQUIPO DE AIRE ACONDICIONADO MARCA YORK, TIPO PISO TECHO MODELO YHFFZC036BBAFX DE 3 TON Y EFICIENCIA DE 10.0 SEER, CON INSTALACIÓN.	\$ 28,982.00
2305	56401	EQUIPO DE AIRE ACONDICIONADO MARCA YORK, TIPO PISO TECHO MODELO YHFFZC036BBAFX DE 3 TON Y EFICIENCIA DE 10.0 SEER, CON INSTALACIÓN.	\$ 28,982.00
2306	52101	Mezcladora amplificadora BERHINGER PMP6000	\$ 9,760.50
2307	52101	Micrófono inalámbrico SHURE BLX24/SM58K12. MODELOS: RECEPTOR BLX4, MICROFONO BLX2.	\$ 6,367.50
2308	52101	Micrófono inalámbrico SHURE BLX24/PG58K12	\$ 5,571.00
2309	51501	Impresora a color DELL C3760dn Color Laser Printer.	\$ 28,362.00
2310	51501	Computadora portátil Dell Latitude E3550	\$ 24,718.44
2311	51501	Impresora láser monocromática DELL B2360dn, código B2360LA.	\$ 7,875.24
2312	51501	Impresora láser monocromática Dell B2360dn	\$ 7,875.24
2313	51501	COMPUTADORA DE ESCRITORIO DELL OPTIPLEX 9020 SMALL FORM FACTOR PROCESADOR CUARTA GENERACION INTEL CORE I5-4590 (6MB CACHÉ, 3.70 GHZ)	\$ 16,280.60
2314	51501	COMPUTADORA DE ESCRITORIO DELL OPTIPLEX 9020 SMALL FORM FACTOR PROCESADOR CUARTA GENERACION INTEL CORE I5-4590 (6MB CACHÉ, 3.70 GHZ)	\$ 16,280.60
2315	51501	COMPUTADORA DE ESCRITORIO DELL OPTIPLEX 9020 SMALL FORM FACTOR PROCESADOR CUARTA GENERACION INTEL CORE I5-4590 (6MB CACHÉ, 3.70 GHZ)	\$ 16,280.60
2316	51501	COMPUTADORA DE ESCRITORIO DELL OPTIPLEX 9020 SMALL FORM FACTOR PROCESADOR CUARTA GENERACION INTEL CORE I5-4590 (6MB CACHÉ, 3.70 GHZ)	\$ 16,280.60
2317	51501	COMPUTADORA DE ESCRITORIO DELL OPTIPLEX 9020 SMALL FORM FACTOR PROCESADOR CUARTA GENERACION INTEL CORE I5-4590 (6MB CACHÉ, 3.70 GHZ)	\$ 16,280.60
2318	51501	COMPUTADORA DE ESCRITORIO DELL OPTIPLEX 9020 SMALL FORM FACTOR PROCESADOR CUARTA GENERACION INTEL CORE I5-4590 (6MB CACHÉ, 3.70 GHZ)	\$ 16,280.60
2319	51501	COMPUTADORA DE ESCRITORIO DELL OPTIPLEX 9020 SMALL FORM FACTOR PROCESADOR CUARTA GENERACION INTEL CORE I5-4590 (6MB CACHÉ, 3.70 GHZ)	\$ 16,280.60
2320	51501	COMPUTADORA DE ESCRITORIO DELL OPTIPLEX 9020 SMALL FORM FACTOR PROCESADOR CUARTA GENERACION INTEL CORE I5-4590 (6MB CACHÉ, 3.70 GHZ)	\$ 16,280.60
2321	51501	COMPUTADORA DE ESCRITORIO DELL OPTIPLEX 9020 SMALL FORM FACTOR PROCESADOR CUARTA GENERACION INTEL CORE I5-4590 (6MB CACHÉ, 3.70 GHZ)	\$ 16,280.60

Sistema Estatal de Evaluación
Relación de Bienes que Componen su Patrimonio
El Colegio de Sonora
Al 30 de septiembre
(pesos)

ETCA-IV-16

TRIMESTRE: TERCERO DE 2015

Código		Descripción del Bien	Valor en Libros
2322	51501	COMPUTADORA DE ESCRITORIO DELL OPTIPLEX 9020 SMALL FORM FACTOR PROCESADOR CUARTA GENERACION INTEL CORE I5-4590 (6MB CACHE, 3.70 GHZ)	\$ 16,280.60
2323	51501	COMPUTADORA DE ESCRITORIO DELL OPTIPLEX 9020 SMALL FORM FACTOR PROCESADOR CUARTA GENERACION INTEL CORE I5-4590 (6MB CACHE, 3.70 GHZ)	\$ 16,280.60
2324	51501	COMPUTADORA DE ESCRITORIO DELL OPTIPLEX 9020 SMALL FORM FACTOR PROCESADOR CUARTA GENERACION INTEL CORE I5-4590 (6MB CACHE, 3.70 GHZ)	\$ 16,280.60
2325	51501	COMPUTADORA DE ESCRITORIO DELL OPTIPLEX 9020 SMALL FORM FACTOR PROCESADOR CUARTA GENERACION INTEL CORE I5-4590 (6MB CACHE, 3.70 GHZ)	\$ 16,280.60
2326	51501	COMPUTADORA DE ESCRITORIO DELL OPTIPLEX 9020 SMALL FORM FACTOR PROCESADOR CUARTA GENERACION INTEL CORE I5-4590 (6MB CACHE, 3.70 GHZ)	\$ 16,280.60
2327	51501	COMPUTADORA DE ESCRITORIO DELL OPTIPLEX 9020 SMALL FORM FACTOR PROCESADOR CUARTA GENERACION INTEL CORE I5-4590 (6MB CACHE, 3.70 GHZ)	\$ 16,280.60
2328	51501	COMPUTADORA DE ESCRITORIO DELL OPTIPLEX 9020 SMALL FORM FACTOR PROCESADOR CUARTA GENERACION INTEL CORE I5-4590 (6MB CACHE, 3.70 GHZ)	\$ 16,280.60
2329	51501	COMPUTADORA DE ESCRITORIO DELL OPTIPLEX 9020 SMALL FORM FACTOR PROCESADOR CUARTA GENERACION INTEL CORE I5-4590 (6MB CACHE, 3.70 GHZ)	\$ 16,280.60
2330	51501	COMPUTADORA DE ESCRITORIO DELL OPTIPLEX 9020 SMALL FORM FACTOR PROCESADOR CUARTA GENERACION INTEL CORE I5-4590 (6MB CACHE, 3.70 GHZ)	\$ 16,280.60
2331	51501	COMPUTADORA DE ESCRITORIO DELL OPTIPLEX 9020 SMALL FORM FACTOR PROCESADOR CUARTA GENERACION INTEL CORE I5-4590 (6MB CACHE, 3.70 GHZ)	\$ 16,280.60
2332	51501	COMPUTADORA DE ESCRITORIO DELL OPTIPLEX 9020 SMALL FORM FACTOR PROCESADOR CUARTA GENERACION INTEL CORE I5-4590 (6MB CACHE, 3.70 GHZ)	\$ 16,280.60
2333	51501	Computadora Portatil Apple MacBook Air 13 Pulgadas+AppleCare Protection Plan para MacBook Air	\$ 20,787.20
2334	51501	iPad Air 2 con Wifi 64 GB- Gris espacial	\$ 9,798.52
2335	51501	Computadora portátil Apple MacBook 12" de 256 GB, dorada + Apple Care Protection Plan	\$ 26,867.60
2336	52301	CAMARA FOTOGRAFICA CANON EOS REBEL T5 DSLR CAMERA 18MPiX WITH 18-55mm 3.0 LCD No. DE PARTE 9126B003, MARCA CANON; PROMO INCLUYE: 16GB SDHC CLASS 10 MEMORY CARD	\$ 9,624.52
2337	58304	Construccion en proceso	\$18,202,066.00
2338	5000	Acervo Bibliografico	\$17,783,173.33
TOTAL			79,585,197.00

ORGANISMO: EL COLEGIO DE SONORA**RESULTADOS GENERALES**

El ejercicio de este tercer trimestre de 2015 se llevó a cabo en el marco de las Disposiciones de Austeridad y Racionalidad en el Gasto Público, realizando para ello acciones que se mencionan a continuación:

Respecto al analítico de Recursos Ejercidos por Partida Presupuestal:

1. Durante el trimestre se realizaron transferencias entre partidas, con el fin de cubrir necesidades inherentes a las actividades propias de cada área, las cuales fueron autorizadas por los responsables de su presupuesto, mismos que se verán autorizadas en el concentrado anual de transferencias por la Rectoría del propio Colegio. Que derivado al artículo 1 de la Ley orgánica del Colegio de Sonora, en concordancia con lo establecido en artículo 3 fracción VII de la Constitución General de la Republica dispone la creación del Colegio de Sonora, como una Institución Pública, Organismo Descentralizado del Estado, para investigación científica y la educación superior, dotado de plena capacidad jurídica y patrimonio propio, autónomo en el ejercicio de sus funciones académico científicas, que dictara sus propios ordenamientos, organizara su funcionamiento y aplicara sus recursos económicos en la forma que estime conveniente.

Se anexa archivo de transferencias efectuadas a la fecha mismas que justifica las variaciones en las partidas en el informe presupuestal ETCA-II-09-A, por otra parte, se anexa archivo EVTOP-03 a efectos de informar las metas y sus avances al 30 de septiembre del presente, así como, se informa que los avances devengado pagado recaudado que se informan en los Analíticos de Ingresos y Egresos representa el correspondiente a los recursos Estatales Federales y Recurso Propio.

ACTIVIDAD INSTITUCIONAL O PROGRAMA 57. EL COLEGIO DE SONORA: Las actividades se realizaron conforme a lo planeado, en total se programaron siete metas que se cumplieron oportunamente, de las acciones llevadas a cabo destacamos lo siguiente:

Formuló

Dr. Juan Poom Medina
Secretario General

Aprobó

Dra. Gabriela Grijalva Monteverde
Rectora

ORGANISMO: EL COLEGIO DE SONORA

02 Desarrollar proyectos de investigación. Unidad de medida: INFORME. Se presentó un informe por parte de la Dirección General Académica en el cual se detallan las siguientes actividades: se reporta el desarrollo de 18 proyectos de investigación con financiamiento externo, de los cuales dos corresponden a nuevos proyectos aprobados en el periodo y uno concluido. El trimestre terminó con 17 proyectos vigentes. Asimismo, se desarrollaron nueve proyectos de investigación sin financiamiento externo, uno de ellos se reporta como nuevo proyecto, otro más concluyó en agosto de acuerdo a lo programado, y tres más extienden su vigencia a 2016. Los demás continúan conforme a lo programado, por lo que se concluye el trimestre con ocho proyectos sin financiamiento vigentes.

03 Publicar productos editoriales. Unidad de medida: INFORME. Se presentó un informe a la Secretaría General el cual menciona la publicación de 5 libros, cuatro de éstos son obras colectivas, y dos son obras coeditadas con otras instituciones. Respecto a publicaciones periódicas, se publicó el número 64 de la revista *región y sociedad*.

04 Difusión de la ciencia y la cultura. Unidad de medida: INFORME. Se presentó un informe a la Secretaría General el cual indica que se publicaron 9 números del boletín *Portales* con periodicidad semanal, del 581- 589. En prensa, se publicaron 39 artículos en total, 13 artículos en la sección "Fuera de ruta" en el periódico *Expreso*, 13 artículos en la columna "Observatorios urbanos" en el periódico *Tribuna* y 13 artículos en la columna "Tiempos y realidades" en el periódico *El Sol de Hermosillo*. Se realizaron 10 eventos académicos y culturales, algunos de ellos coorganizados. Se cubrieron 31 espacios de radio. Se produjeron y transmitieron 13 programas de "La Conversada" transmitidos por Radio Sonora, 6 programas de "Aquí en corto" transmitidos por Radio Universidad, cuatro reseñas de publicaciones recientes y 8 entrevistas temáticas en diversas radiodifusoras. Se cubrieron 21 espacios televisivos. Se grabaron y postprodujeron 13 cápsulas editoriales transmitidas por Telexmax, seis entrevistas para Televisión Educativa y dos entrevista temáticas.

05 Proporcionar servicios bibliotecarios y de información. Unidad de medida: INFORME. Se cumplió la meta con la entrega de un informe en el que se mencionan como principales indicadores los siguientes: Se ofrecieron un total de 2,060 servicios tradicionales y 4,186 en línea. Se atendieron 773 usuarios internos y 546 usuarios externos, un total general 1,319. Se atendieron 34 solicitudes de compra de material bibliográfico. Los usuarios realizaron 1,967 búsquedas en bases de datos. Respecto a las adquisiciones de recursos de información, se informa la adquisición de 55 títulos nuevos por compra con 73

Formuló

Dr. Juan Poom Medina
Secretario General

Aprobó

Dra. Gabriela Grijalva Monteverde
Rectora

TRIMESTRE: TERCERO DE 2015

ORGANISMO: EL COLEGIO DE SONORA

ejemplares, 15 títulos por donación con un total de 16 ejemplares, por el programa de Intercambio 26 títulos con 29 ejemplares, a través de donación se adquirieron 18 títulos con un total de 18 ejemplares y 4 títulos adquiridos de la producción del COLSON con un total de 12 ejemplares. Asimismo, se renovaron 2 títulos de revistas. Se realizaron las actividades de procesamiento técnico y reclasificación de la información, actividades de desarrollo, diagnóstico y adecuaciones de software especializado de biblioteca y del portal de biblioteca, así como actividades para el desarrollo de recursos electrónicos.

06 Mantener la disponibilidad de los servicios informáticos requeridos para las actividades institucionales. Unidad de medida: INFORME. Se presentó el informe correspondiente a la Secretaría General donde se detallan los eventos más relevantes relacionados con el cumplimiento de esta meta. Durante este periodo destaca la adquisición de 20 computadoras de escritorio (sin monitor) y la compra y/o renovación de licencias de uso de software.

07 Coordinar y administrar los recursos financieros, recursos humanos y recursos materiales. Unidad de medida: INFORME. Se presentaron tres informes de las principales actividades para el cumplimiento de la meta, destaca: Se realizó el control y registro de las operaciones financieras y contables emitiendo estados financieros a nivel institucional. Se elaboraron informes mensuales y trimestrales del avance del presupuesto regular, proyectos de investigación y programas específicos. Respecto a las actividades de capacitación, se informó la realización de 6 cursos en los cuales hubo 15 participaciones del personal.

08 Coordinación y gestión institucional. Unidad de medida: INFORME. Se presentó un informe general de las principales actividades para el cumplimiento de la meta, destaca: Realización de la segunda sesión ordinaria de la Junta de Gobierno donde se discutieron y aprobaron el anteproyecto de presupuesto 2016 y su Programa Anual, asimismo el informe de avance del Programa Anual y presupuesto 2015. Se expuso a la Junta el informe sobre la situación del Centro de Estudios de América del Norte y se tomaron acuerdos conducentes, asimismo, se presentó el informe del seguimiento de acuerdos y recomendaciones de la Junta de Gobierno.

Este informe reporta la elaboración y presentación a la instancia correspondiente del segundo informe trimestral del Programa Anual 2015. Asimismo, se elaboraron los siguientes documentos administrativos: Actualización de los Manuales de Organización de la Dirección General Académica y Coordinación de Posgrado, correcciones de los

Formuló

Dr. Juan Poom Medina
Secretario General

Aprobó

Dra. Gabriela Grijalva Monteverde
Rectora

JUSTIFICACIONES
Al 30 de septiembre del 2015

TRIMESTRE: TERCERO DE 2015

ORGANISMO: EL COLEGIO DE SONORA

procedimientos correspondientes al Departamento de Documentación y Biblioteca, Departamento de Difusión Cultural y Secretaría General. De igual forma se sostuvieron 14 reuniones de trabajo con el Departamento de Difusión Cultural, Secretaría General, Departamento de Documentación y Biblioteca y Dirección General Académica, logrando documentar 7 procedimientos, mismos que serán turnados a la Junta de Coordinación para su validación y posterior publicación en el portal de transparencia. Durante este trimestre, se continuó y dio seguimiento a las auditorías internas practicadas a la Dirección General Administrativa de los informes trimestrales 2015. De igual forma se ha recibido respuesta a cédulas de observaciones para su atención y seguimiento. Respecto a auditorías externas y su seguimiento se informa que se dio respuesta a observaciones correspondientes a cuenta pública estatal 2013, tercera auditoría de gabinete de la cuenta pública estatal 2014, primera auditoría de gabinete realizada a los informes trimestrales correspondientes al primer y segundo trimestres del 2014; se envió informe de resultados de la auditoría externa a la matrícula del primer informe semestral 2015; y se notificó a la Dirección General Administrativa el inicio de la auditoría externa. En relación al proyecto del archivo institucional, se informa que durante el tercer trimestre se continuó con los trabajos de organización y control de documentos.

ANÁLISIS DEL CUMPLIMIENTO DE METAS

Total de metas programadas	Metas realizadas a			
	100%	Más de 100%	Menos de 100%	0% de realización
7	7	0	0	0

Formuló

Dr. Juan Poom Medina
Secretario General

Aprobó

Dra. Gabriela Grijalva Monteverde
Rectora

**SISTEMA ESTATAL DE EVALUACIÓN
JUSTIFICACIONES
AL 30 DE SEPTIEMBRE DEL 2015**

TRIMESTRE: TERCERO DE 2015

ORGANISMO: EL COLEGIO DE SONORA

ESTRUCTURA PROGRAMÁTICA																											
DP	UR	FL	FN	SF	ER	ET	TP	AI	TB	UG	FF	MT	DESCRIPCIÓN	UNIDAD DE MEDIDA	RECURSO APROBADO	ANUAL		TRIMESTRE						ACUMULADO	% AVANCE		
																ORIGINAL	MODIFICADO	ORIGINAL				DEVENGADO REALIZADO					
																		1er. TRIM.	2do. TRIM.	3er. TRIM.	4to. TRIM.	1er. TRIM.	2do. TRIM.			3er. TRIM.	
8	87	2	5	4	E3	1	E	57	A	13	A0		SECRETARÍA DE EDUCACIÓN Y CULTURA EL COLEGIO DE SONORA Desarrollo Social Educación Posgrado Sonora Educado Educar para Competir Prestación de Servicios Públicos EL COLEGIO DE SONORA Población Abierta Todo el Estado Ingresos Propios														
													1 Atender a los alumnos de Posgrado	Alumno	\$2,627,438.80	73	73	0	0	0	73	0	0	0	0	0	0%
													2 Desarrollar proyectos de investigación	Informe	\$30,955,643.45	4	4	1	1	1	1	1	1	1	1	3	75%
													3 Publicar productos editoriales	Informe	\$1,051,453.72	4	4	1	1	1	1	1	1	1	1	3	75%
													4 Difusión del ciencia y la cultura	Informe	\$4,369,505.30	4	4	1	1	1	1	1	1	1	1	3	75%
													5 Proporcionar servicios bibliotecarios y de información	Informe	\$5,454,960.04	4	4	1	1	1	1	1	1	1	1	3	75%
													Mantener la disponibilidad de los servicios informáticos requeridos para las actividades institucionales.	Informe	\$5,161,349.73	4	4	1	1	1	1	1	1	1	1	3	75%
													7 Coordinar y administrar los recursos financieros, recursos humanos y recursos materiales	Informe	\$20,673,020.52	12	12	3	3	3	3	3	3	3	9	75%	
													8 Coordinación y gestión institucional	Informe	\$6,816,623.00	4	4	1	1	1	1	1	1	1	1	3	75%
TOTAL DE METAS													8														

Formuló

G. Poom M
DR. JUAN POOM MEDINA
SECRETARIO GENERAL

Aprobó

Gabriela
DRA. GABRIELA GRUJALVA MONTEVERDE
RECTORA

SISTEMA ESTATAL DE EVALUACIÓN
JUSTIFICACIONES
Al 30 de septiembre del 2015
El Colegio de Sonora

TRIMESTRE: TERCERO DE 2015

Transferencias al 30 de septiembre de 2015

COG	DESCRIPCIÓN	JUSTIFICACIÓN	URES	FECHA	AMPLIACION	REDUCCIÓN
1	14108 APORTACIONES PARA LA ATENCIÓN DE ENFERMEDADES PREEXISTENTES.	DAR SUFICIENCIA PRESUPUESTAL AL PROYECTO DE APORTACIONES AL ISSSTESON POR ENFERMEDADES PREEXISTENTES.	ÁREA DE RECURSOS HUMANOS	13/01/2015	76,000.00	
2	32201 ARRENDAMIENTO DE EDIFICIOS	PARA SOLVENTAR LOS INCREMENTOS EN ARRENDAMIENTOS DE LOS EDIFICIOS ABASOLO Y ROSALES	ÁREA DE RECURSOS MATERIALES	10/06/2015	17,953.04	
3	32201 ARRENDAMIENTO DE EDIFICIOS	PARA DAR SOLVENCIA A LA PARTIDA 62214. PARA TRABAJOS DE MANTENIMIENTO DEL EDIFICIO PRINCIPAL Y EL ESTACIONAMIENTO - RECURSO ESTATAL.	ÁREA DE RECURSOS MATERIALES	09/07/2015		152,500.00
4	51501 BIENES INFORMATICOS	TRANSFERENCIA DENTRO DEL MISMO PROYECTO PARA COMPRA DE SWITCH DELL N3024F	DEPARTAMENTO DE CÓMPUTO	07/05/2015	10,254.83	
5	51501 BIENES INFORMATICOS	TRANSFERENCIA DENTRO DEL MISMO PROYECTO PARA COMPRA DE SWITCH DELL N3024F	DEPARTAMENTO DE CÓMPUTO	07/05/2015		10,254.83
6	51501 BIENES INFORMATICOS	TRANSFERENCIA PARA COMPRA DE SISTEMA DE RESPALDO PARA AMBIENTES VIRTUALIZADOS.	DEPARTAMENTO DE CÓMPUTO	26/06/2015		51,033.23
7	51501 BIENES INFORMATICOS	TRANSFERENCIA PARA COMPLETAR COMPRA DE EQUIPO DE CÓMPUTO DE ESCRITORIO	DEPARTAMENTO DE CÓMPUTO	13/08/2015		11,388.00
8	51501 BIENES INFORMATICOS	TRANSFERENCIA PARA COMPLETAR COMPRA DE EQUIPO DE CÓMPUTO DE ESCRITORIO	DEPARTAMENTO DE CÓMPUTO	13/08/2015	11,388.00	
9	51501 BIENES INFORMATICOS	TRANSFERENCIA PARA COMPLETAR LA COMPRA DEL EQUIPO DE CÓMPUTO DE ESCRITORIO CON 4 AÑOS DE GARANTIA	DEPARTAMENTO DE CÓMPUTO	19/08/2015		33,524.00
10	51501 BIENES INFORMATICOS	TRANSFERENCIA PARA COMPLETAR LA COMPRA DEL EQUIPO DE CÓMPUTO DE ESCRITORIO CON 4 AÑOS DE GARANTIA	DEPARTAMENTO DE CÓMPUTO	19/08/2015	33,524.00	
11	51501 BIENES INFORMATICOS	TRANSFERENCIA PARA COMPLETAR LA COMPRA DE LOS SWITCH PARA HABILITAR LOS SERVICIOS DE DATOS EN EL EDIFICIO CONTIGUO A POSGRADO.	DEPARTAMENTO DE CÓMPUTO	27/08/2015	26,814.61	
12	51501 BIENES INFORMATICOS	TRANSFERENCIA PARA COMPLETAR LA COMPRA DE LOS SWITCH PARA HABILITAR LOS SERVICIOS DE DATOS EN EL EDIFICIO CONTIGUO A POSGRADO.	DEPARTAMENTO DE CÓMPUTO	27/08/2015		26,814.61
17	52301 CÁMARAS FOTOGRÁFICAS Y DE VIDEO	SE TRANSFIEREN DE CONGRESOS Y CONVENCIONES 38301 A VARIAS PARTIDAS \$31,100.00 PARA LA ADQUISICION DE MATERIALES Y EQUIPOS Y ACCESORIOS	DEPARTAMENTO DE DIFUSIÓN CULTURAL	20/04/2015	9,000.00	
18	38301 CONGRESOS Y CONVENCIONES	SE TRANSFIEREN DE CONGRESOS Y CONVENCIONES 38301 A VARIAS PARTIDAS \$31,100.00 PARA LA ADQUISICION DE MATERIALES Y EQUIPOS Y ACCESORIOS	DEPARTAMENTO DE DIFUSIÓN CULTURAL	20/04/2015		31,100.00
19	38301 CONGRESOS Y CONVENCIONES	APERTURA DE PARTIDA 38101 POR AJUSTES EN PROYECTO JUNTA DE GOBIERNO	RECTORÍA	26/05/2015		3,000.00
20	38301 CONGRESOS Y CONVENCIONES	TRASFERENCIA DE LOS RECURSOS ASIGNADOS AL CEAN POR CONCEPTO DE OPERACIÓN ADMINISTRATIVA.	CENTRO DE ESTUDIOS DE AMÉRICA DEL NORTE	04/06/2015		10,000.00
21	38301 CONGRESOS Y CONVENCIONES	TRASFERENCIA DE LOS RECURSOS ASIGNADOS AL CEAN POR CONCEPTO DE OPERACIÓN ADMINISTRATIVA.	DIRECCIÓN GENERAL ACADÉMICA	04/06/2015	10,000.00	
22	38301 CONGRESOS Y CONVENCIONES	SE TRANSFIEREN DE CONGRESOS Y CONVENCIONES 38301 A VARIAS PARTIDAS \$3,700.00 PARA LA ADQUISICION DE MATERIALES Y EQUIPOS Y ACCESORIOS	DEPARTAMENTO DE DIFUSIÓN CULTURAL	15/06/2015		3,700.00
23	38301 CONGRESOS Y CONVENCIONES	INCREMENTO DE 10,000 PARA EVENTO CHICO DE CADA CENTRO.	CENTRO DE ESTUDIOS DE DESARROLLO	17/06/2015	10,000.00	
28	38301 CONGRESOS Y CONVENCIONES	INCREMENTO DE 10,000 PARA EVENTO CHICO DE CADA CENTRO.	CENTRO DE ESTUDIOS EN GOBIERNO Y ASUNTOS PÚBLICOS	17/06/2015	10,000.00	
29	38301 CONGRESOS Y CONVENCIONES	INCREMENTO DE 10,000 PARA EVENTO CHICO DE CADA CENTRO.	CENTRO DE ESTUDIOS EN SALUD Y SOCIEDAD	17/06/2015	10,000.00	
30	38301 CONGRESOS Y CONVENCIONES	INCREMENTO DE 10,000 PARA EVENTO CHICO DE CADA CENTRO.	CENTRO DE ESTUDIOS HISTÓRICOS DE REGIÓN Y FRONTERA	17/06/2015	10,000.00	
31	38301 CONGRESOS Y CONVENCIONES	INCREMENTO DE 10,000 PARA EVENTO CHICO DE CADA CENTRO.	DIRECCIÓN GENERAL ACADÉMICA	17/06/2015		40,000.00
32	38301 CONGRESOS Y CONVENCIONES	MODIFICACIÓN POR AJUSTE DE PROGRAMA	RECTORÍA	06/07/2015		10,000.00
33	38301 CONGRESOS Y CONVENCIONES	PAGO DE CORRECCIÓN DE PRUEBAS EDITORIALES DEL LIBRO INNOVACIÓN SOCIAL EN EL MANEJO DE LOS RECURSOS NATURALES. EL SISTEMA DE CUOTAS DE CAPTURA DE LA CURVINA GOLFINA DEL ALTO GOLFO DE CALIFORNIA	DEPARTAMENTO DE DIFUSIÓN CULTURAL	11/08/2015		20,000.00
34	38301 CONGRESOS Y CONVENCIONES	TRANSFERENCIA PARA VIÁTICOS DE 10 DÍAS EN GUADALAJARA (FIL GUADALAJARA 2015) PARA JANETH SCHWARZBECK	DEPARTAMENTO DE DIFUSIÓN CULTURAL	12/09/2015		16,352.24
35	14101 CUOTAS POR SERVICIO MEDICO ISSSTESON	DAR SUFICIENCIA PRESUPUESTAL AL PROYECTO DE APORTACIONES AL ISSSTESON POR PENSIONADOS Y JUBILADOS.	ÁREA DE RECURSOS HUMANOS	13/01/2015	120,000.00	
36	14101 CUOTAS POR SERVICIO MEDICO ISSSTESON	DAR SUFICIENCIA AL PROYECTO "PAGO DE TRÁMITE DE AFILIACIÓN AL ISSSTESON PARA PERSONAL DE NUEVO INGRESO".	ÁREA DE RECURSOS HUMANOS	10/04/2015	900.00	

SISTEMA ESTATAL DE EVALUACIÓN
JUSTIFICACIONES
Al 30 de septiembre del 2015
El Colegio de Sonora

TRIMESTRE: TERCERO DE 2015

Transferencias al 30 de septiembre de 2015						
COG	DESCRIPCIÓN	JUSTIFICACIÓN	URES	FECHA	AMPLIACION	REDUCCIÓN
37	62234 EDIFICIO PRINCIPAL Y ESTACIONAMIENTO	SE SOLICITA DE LA PARTIDA 62233 ESTUDIOS Y PROYECTOS 2DO. PISO ESTACIONAMIENTO TRANSFERENCIA PARA LA PARTIDA 62234 ESTUDIOS Y PROYECTOS EDIFICIO PRINCIPAL Y ESTACIONAMIENTO.	DIRECCIÓN GENERAL ADMINISTRATIVA	16/06/2015	20,300.00	
38	62214 EJECUCIÓN DE OBRA EDIFICIO PPAL. Y ESTACIONAMIENTO	PARA DAR SOLVENCIA A LA PARTIDA 62214. PARA TRABAJOS DE MANTENIMIENTO DEL EDIFICIO PRINCIPAL Y EL ESTACIONAMIENTO - RECURSO ESTATAL	ÁREA DE RECURSOS MATERIALES	09/07/2015	152,500.00	
39	62214 EJECUCIÓN DE OBRA EDIFICIO PPAL. Y ESTACIONAMIENTO	PARA DAR SOLVENCIA A LA PARTIDA 62214. PARA TRABAJOS DE MANTENIMIENTO DEL EDIFICIO PRINCIPAL Y EL ESTACIONAMIENTO - RECURSO FEDERAL	ÁREA DE RECURSOS MATERIALES	09/07/2015	894,518.33	
40	31101 ENERGÍA ELÉCTRICA	PARA DAR SOLVENCIA A LA PARTIDA 62214. PARA TRABAJOS DE MANTENIMIENTO DEL EDIFICIO PRINCIPAL Y EL ESTACIONAMIENTO - RECURSO FEDERAL	ÁREA DE RECURSOS MATERIALES	09/07/2015		100,000.00
41	52101 EQUIPOS Y APARATOS AUDIOVISUALES	SE TRANSFIEREN DE CONGRESOS Y CONVENCIONES 38301 A VARIAS PARTIDAS \$31,100.00 PARA LA ADQUISICION DE MATERIALES Y EQUIPOS Y ACCESORIOS	DEPARTAMENTO DE DIFUSIÓN CULTURAL	20/04/2015	18,000.00	
42	52101 EQUIPOS Y APARATOS AUDIOVISUALES	SE TRANSFIEREN DE CONGRESOS Y CONVENCIONES 38301 A VARIAS PARTIDAS \$3,700.00 PARA LA ADQUISICION DE MATERIALES Y EQUIPOS Y ACCESORIOS	DEPARTAMENTO DE DIFUSIÓN CULTURAL	15/06/2015	3,700.00	
43	62233 ESTUDIOS Y PROYECTOS 2DO. PISO ESTACIONAMIENTO	SE SOLICITA DE LA PARTIDA 62233 ESTUDIOS Y PROYECTOS 2DO. PISO ESTACIONAMIENTO TRANSFERENCIA PARA LA PARTIDA 62234 ESTUDIOS Y PROYECTOS EDIFICIO PRINCIPAL Y ESTACIONAMIENTO.	DIRECCIÓN GENERAL ADMINISTRATIVA	16/06/2015		20,300.00
44	38501 GASTOS DE ATENCIÓN Y PROMOCIÓN	PAGO DE ALIMENTOS POR TRABAJO EXTRAORDINARIO.	DEPARTAMENTO DE CÓMPUTO	20/05/2015		2,246.59
45	38501 GASTOS DE ATENCIÓN Y PROMOCIÓN	PARA CUBRIR GASTOS DE REUNIÓN DE ANÁLISIS INTERMEDIO DEL CUMPLIMIENTO DE METAS DEL PLAN DE DESARROLLO INSTITUCIONAL 2013-2018	SECRETARÍA GENERAL	06/07/2015	3,319.00	
46	38501 GASTOS DE ATENCIÓN Y PROMOCIÓN	PARA CUBRIR GASTOS DE REUNIÓN DE ANÁLISIS INTERMEDIO DEL CUMPLIMIENTO DE METAS DEL PLAN DE DESARROLLO INSTITUCIONAL 2013-2018	SECRETARÍA GENERAL	06/07/2015		3,319.00
47	38501 GASTOS DE ATENCIÓN Y PROMOCIÓN	MODIFICACIÓN POR AJUSTE DE PROGRAMA	RECTORÍA	06/07/2015	10,000.00	
48	38501 GASTOS DE ATENCIÓN Y PROMOCIÓN	SOLICITUD: GABRIELA GARCÍA FIGUEROA. TRANSFERENCIA: RECURSO 2800901-GASTO ATENCIÓN Y PROMOCIÓN LA CANTIDAD DE \$3,477.00 PESOS. A: RECURSO 2800895-PASAJES AÉREOS, SE CARGARÁ \$349.00 PESOS Y, A: RECURSO 2800898 VIÁTICOS PARA NUEVE DÍAS, SE CARGARÁ \$3,128.00 PESOS. HILLO., AGOSTO, 2015.	DIRECCIÓN GENERAL ACADÉMICA	10/08/2015		3,477.00
49	38101 GASTOS DE CEREMONIAL	APERTURA DE PARTIDA 38101 POR AJUSTES EN PROYECTO JUNTA DE GOBIERNO	RECTORÍA	26/05/2015	3,000.00	
50	38201 GASTOS DE ORDEN SOCIAL Y CULTURAL	GASTOS PARA LA PROMOCIÓN DEL POSGRADO EN EL MARCO DE LA CONVOCATORIA 2015, QUE SE CONTEMPLARON DE FORMA GLOBAL EN LA PARTIDA CONVOCATORIA 2015	COORDINACIÓN DE POSGRADO	12/02/2015		42,000.00
61	12101 HONORARIOS	DAR SUFICIENCIA AL RECURSO ESTATAL DE HONORARIOS DE ASISTENTES ACADÉMICOS Y ADMINISTRATIVOS.	ÁREA DE RECURSOS HUMANOS	15/09/2015	205,436.64	
62	33603 IMPRESIONES Y PUBLICACIONES OFICIALES	CONTRATACIÓN DE CFDI TIMBRES PARA NÓMINA.	ÁREA DE RECURSOS HUMANOS	20/02/2015	4,640.00	
63	33603 IMPRESIONES Y PUBLICACIONES OFICIALES	PAGO DE ISBN Y CÓDIGO DE BARRAS DE LA PARTIDA 33603 DE IMPRESIONES Y PUBLICACIONES OFICIALES A LA PARTIDA 39201 PAGO DE IMPUESTO Y DERECHOS	DEPARTAMENTO DE DIFUSIÓN CULTURAL	24/04/2015		5,000.00
64	33603 IMPRESIONES Y PUBLICACIONES OFICIALES	PAGO DE AFILIACIÓN CANIEM 2015	DEPARTAMENTO DE DIFUSIÓN CULTURAL	19/05/2015		3,850.00
65	33603 IMPRESIONES Y PUBLICACIONES OFICIALES	PAGO DE CORRECCIÓN DE PRUEBAS EDITORIALES DEL LIBRO INNOVACIÓN SOCIAL EN EL MANEJO DE LOS RECURSOS NATURALES. EL SISTEMA DE CUOTAS DE CAPTURA DE LA CURVINA GOLFINA DEL ALTO GOLFO DE CALIFORNIA	DEPARTAMENTO DE DIFUSIÓN CULTURAL	11/08/2015	20,000.00	
66	33603 IMPRESIONES Y PUBLICACIONES OFICIALES	PARA APOYO A PUBLICACIONES COLSON,VIAJE ANUL DEL DR. COVARRUBIAS Y BRACAMONTE TOMADO COMO GASTO ADMINISTRATIVO DEL PROYECTO DE REDES TEMATICAS. Y CAPACITACION SEGEN.	DEPARTAMENTO DE DIFUSIÓN CULTURAL	12/08/2015	113,500.00	
67	33603 IMPRESIONES Y PUBLICACIONES OFICIALES	TRANSFERENCIA PARA PAGOS DE PUBLICACIONES QUE VAN A IMPRENTA: "INSTITUCIONES GOBIERNO Y SOCIEDAD." DE ALEJANDRO SALAZAR "INNOVACIÓN SOCIAL DE RECURSOS NATURALES EN EL MANEJO DE LOS RECURSOS NATURALES" ALVARO BRACAMONTES "DEUDAS EN ESTADOS Y MUNICIPIOS" DE VICTOR PEÑA	DEPARTAMENTO DE DIFUSIÓN CULTURAL	13/08/2015	120,000.00	

SISTEMA ESTATAL DE EVALUACIÓN
JUSTIFICACIONES
Al 30 de septiembre del 2015
El Colegio de Sonora

TRIMESTRE: TERCERO DE 2015

Transferencias al 30 de septiembre de 2015						
COG	DESCRIPCIÓN	JUSTIFICACIÓN	URES	FECHA	AMPLIACION	REDUCCIÓN
33603	IMPRESIONES Y PUBLICACIONES OFICIALES	TRANSFERENCIA PARA PAGOS DE PUBLICACIONES QUE VAN A IMPRENTA: "INSTITUCIONES GOBIERNO Y SOCIEDAD." DE ALEJANDRO SALAZAR "INNOVACIÓN SOCIAL DE RECURSOS NATURALES EN EL MANEJO DE LOS RECURSOS NATURALES" ALVARO BRACAMONTES "DEUDAS EN ESTADOS Y MUNICIPIOS" DE VICTOR PEÑA	DEPARTAMENTO DE DIFUSIÓN CULTURAL	13/08/2015		120,000.00
39201	IMPUESTOS Y DERECHOS	PAGO DE ISBN Y CÓDIGO DE BARRAS DE LA PARTIDA 33603 DE IMPRESIONES Y PUBLICACIONES OFICIALES A LA PARTIDA 39201 PAGO DE IMPUESTO Y DERECHOS	DEPARTAMENTO DE DIFUSIÓN CULTURAL	24/04/2015	5,000.00	
33605	LICITACIONES, CONVENIOS Y CONVOCATORIAS	PAGO DE PUBLICACIÓN DE CONVOCATORIA.	DIRECCIÓN GENERAL ADMINISTRATIVA	10/06/2015	7,522.37	
26102	LUBRICANTES Y ADITIVOS	PARA DAR SOLVENCIA A LA PARTIDA 26102 LUBRICANTES, PARA LA ADQUISICIÓN DE GAS REFRIGERANTE EQUIPOS AIRE ACONDICIONADO.	ÁREA DE RECURSOS MATERIALES	26/05/2015	4,000.00	
35302	MANTENIMIENTO Y CONSERVACIÓN DE BIENES INFORMÁTICOS	TRANSFERENCIA PARA COMPLETAR LA COMPRA DE DISCO DURO DE SERVIDOR PARA REEMPLAZO	DEPARTAMENTO DE CÓMPUTO	03/09/2015		1,000.00
35101	MANTENIMIENTO Y CONSERVACIÓN DE INMUEBLES	PARA REALIZAR PROYECTO DE INGENIERIA. FACTIBILIDAD DE REORIENTACION DE DRENAJE SANITARIO DEL EDIFICIO PRINCIPAL	ÁREA DE RECURSOS MATERIALES	20/02/2015		25,000.00
35101	MANTENIMIENTO Y CONSERVACIÓN DE INMUEBLES	PARA LA COMPRA DE ZAPATOS PARA MANTENIMIENTO	ÁREA DE RECURSOS MATERIALES	23/02/2015		940.00
35101	MANTENIMIENTO Y CONSERVACIÓN DE INMUEBLES	PARA DAR SOLVENCIA A LA PARTIDA 35801 SERVICIO DE LIMPIEZA	ÁREA DE RECURSOS MATERIALES	21/04/2015		58,462.64
35101	MANTENIMIENTO Y CONSERVACIÓN DE INMUEBLES	PARA LA ADQUISICIÓN E INSTALACIÓN DE 4 EQUIPOS DE AIRE ACONDICIONADO PARA LAS TRES SALAS DEL EDIFICIO GARMENDIA (REPOSICIÓN DE AIRES)	ÁREA DE RECURSOS MATERIALES	18/05/2015		95,856.63
35101	MANTENIMIENTO Y CONSERVACIÓN DE INMUEBLES	PARA DAR SOLVENCIA A LA PARTIDA 26102 LUBRICANTES, PARA LA ADQUISICIÓN DE GAS REFRIGERANTE EQUIPOS AIRE ACONDICIONADO.	ÁREA DE RECURSOS MATERIALES	26/05/2015		4,000.00
35101	MANTENIMIENTO Y CONSERVACIÓN DE INMUEBLES	SOLVENCIA A LA PARTIDA PARA LA COMPRA DE ZAPATOS AL PERSONAL DE LIMPIEZA DE EL COLEGIO	ÁREA DE RECURSOS MATERIALES	27/05/2015		960.00
35101	MANTENIMIENTO Y CONSERVACIÓN DE INMUEBLES	PARA EL PAGO DEL SERVICIO DE LIMPIEZA DEL ESPACIO REPOSITORIO	ÁREA DE RECURSOS MATERIALES	10/06/2015		29,696.00
35101	MANTENIMIENTO Y CONSERVACIÓN DE INMUEBLES	PARA SOLVENTAR LOS INCREMENTOS EN ARRENDAMIENTOS DE LOS EDIFICIOS ABASOLO Y ROSALES	ÁREA DE RECURSOS MATERIALES	10/06/2015		17,953.04
35101	MANTENIMIENTO Y CONSERVACIÓN DE INMUEBLES	PARA LA ADQUISICIÓN DE 3 AIRES DE 1 TON PARA AMPLIACIÓN POSGRADO \$12600 MAS LA DIFERENCIA POR EL CAMBIO DE PROVEEDOR AIRES GARMENDIA \$20,071.37	ÁREA DE RECURSOS MATERIALES	11/06/2015		32,671.37
35101	MANTENIMIENTO Y CONSERVACIÓN DE INMUEBLES	PARA DAR SOLVENCIA A LA PARTIDA 62214. PARA TRABAJOS DE MANTENIMIENTO DEL EDIFICIO PRINCIPAL Y EL ESTACIONAMIENTO - RECURSO FEDERAL	ÁREA DE RECURSOS MATERIALES	09/07/2015		96,377.94
35101	MANTENIMIENTO Y CONSERVACIÓN DE INMUEBLES	PARA DAR SOLVENCIA A LA PARTIDA 62214. PARA TRABAJOS DE MANTENIMIENTO DEL EDIFICIO PRINCIPAL Y EL ESTACIONAMIENTO - RECURSO FEDERAL	ÁREA DE RECURSOS MATERIALES	09/07/2015		4,996.26
35101	MANTENIMIENTO Y CONSERVACIÓN DE INMUEBLES	PARA DAR SOLVENCIA A LA PARTIDA 62214. PARA TRABAJOS DE MANTENIMIENTO DEL EDIFICIO PRINCIPAL Y EL ESTACIONAMIENTO - RECURSO FEDERAL	ÁREA DE RECURSOS MATERIALES	09/07/2015		99,861.57
35101	MANTENIMIENTO Y CONSERVACIÓN DE INMUEBLES	PARA DAR SOLVENCIA A LA PARTIDA 62214. PARA TRABAJOS DE MANTENIMIENTO DEL EDIFICIO PRINCIPAL Y EL ESTACIONAMIENTO - RECURSO FEDERAL	ÁREA DE RECURSOS MATERIALES	09/07/2015		45,629.21
35101	MANTENIMIENTO Y CONSERVACIÓN DE INMUEBLES	PARA DAR SOLVENCIA A LA PARTIDA 62214. PARA TRABAJOS DE MANTENIMIENTO DEL EDIFICIO PRINCIPAL Y EL ESTACIONAMIENTO - RECURSO FEDERAL	ÁREA DE RECURSOS MATERIALES	09/07/2015		120,000.00
24601	MATERIAL ELECTRICO Y ELECTRONICO	SE TRANSFIEREN DE CONGRESOS Y CONVENCIONES 38301 A VARIAS PARTIDAS \$31,100.00 PARA LA ADQUISICION DE MATERIALES Y EQUIPOS Y ACCESORIOS	DEPARTAMENTO DE DIFUSIÓN CULTURAL	20/04/2015	4,100.00	
21501	MATERIALES PARA INFORMACIÓN	PAGO DE AFILIACIÓN CANIEM 2015	DEPARTAMENTO DE DIFUSIÓN CULTURAL	19/05/2015	3,850.00	
21501	MATERIALES PARA INFORMACIÓN	SE REQUIERE TRANSFERIR DE LA PARTIDA 33401 SERVICIO DE CAPACITACIÓN A LA PARTIDA 21501 MATERIALES PARA INFORMACIÓN	DIRECCIÓN GENERAL ADMINISTRATIVA	24/06/2015	3,500.00	
21501	MATERIALES PARA INFORMACIÓN	SE INCREMENTÓ EL MONTO DE PAGO DE MEMBRESÍAS EN DÓLARES, POR AUMENTO EN TIPO DE CAMBIO.	SECRETARÍA GENERAL	25/06/2015	7,500.00	
21501	MATERIALES PARA INFORMACIÓN	PAGOS DE INSCRIPCIÓN A CONGRESO AMIGOS 2015 Y TALLER SOBRE INTRODUCCIÓN A LA PRESERVACIÓN DIGITAL CON BASE EN NORMAS ISO	DEPARTAMENTO DE DOCUMENTACIÓN Y BIBLIOTECA	28/09/2015		3,000.00
21101	MATERIALES, ÚTILES Y EQUIPOS MENORES DE OFICINA	CONTRATACIÓN DE CFDI TIMBRES PARA NÓMINA.	ÁREA DE RECURSOS HUMANOS	20/02/2015		4,640.00
21101	MATERIALES, ÚTILES Y EQUIPOS MENORES DE OFICINA	TRANSFERENCIA PARA CUBRIR COSTO DE DIPLOMADO EN AMBIENTES DE APRENDIZAJE ENRIQUECIDOS	DEPARTAMENTO DE CÓMPUTO	26/08/2015		650.00

**SISTEMA ESTATAL DE EVALUACIÓN
JUSTIFICACIONES**

**Al 30 de septiembre del 2015
El Colegio de Sonora**

TRIMESTRE: TERCERO DE 2015

Transferencias al 30 de septiembre de 2015

COG	DESCRIPCIÓN	JUSTIFICACIÓN	URES	FECHA	AMPLIACION	REDUCCIÓN
109	15901 OTRAS PRESTACIONES	DA SUFICIENCIA AL PROYECTO DE AYUDA POR DEFUNCIÓN.	ÁREA DE RECURSOS HUMANOS	24/03/2015	30,000.00	
110	15901 OTRAS PRESTACIONES	DAR SUFICIENCIA AL PROYECTO "AYUDA POR DEFUNCIÓN".	ÁREA DE RECURSOS HUMANOS	11/08/2015	10,957.46	
111	14106 OTRAS PRESTACIONES SEGURIDAD SOCIAL	DAR SUFICIENCIA AL PROYECTO "APOYACIÓN DE SUELDO TABULAR PARA NUEVOS ASOCIADOS DEL PPES".	ÁREA DE RECURSOS HUMANOS	21/05/2015	73,100.00	
112	14106 OTRAS PRESTACIONES SEGURIDAD SOCIAL	DAR SUFICIENCIA AL PROYECTO DE APORTACIÓN DE SUELDO TABULAR PARA NUEVOS ASOCIADOS DEL PPES.	ÁREA DE RECURSOS HUMANOS	12/08/2015	3,089.11	
113	14404 OTROS SEGUROS DE CARÁCTER LABORAL O ECONÓMICOS	DAR SUFICIENCIA AL PROYECTO "AYUDA POR DEFUNCIÓN".	ÁREA DE RECURSOS HUMANOS	11/08/2015		10,957.46
114	14404 OTROS SEGUROS DE CARÁCTER LABORAL O ECONÓMICOS	DAR SUFICIENCIA AL PROYECTO DE APORTACIÓN DE SUELDO TABULAR PARA NUEVOS ASOCIADOS DEL PPES.	ÁREA DE RECURSOS HUMANOS	12/08/2015		3,089.11
115	37101 PASAJES AÉREOS	LA DGA AUTORIZÓ AL DR. MARCOS JACOBO ESTRADA LA UTILIZACIÓN DEL MONTO TOTAL DE SU VIAJE ANUAL 2015 PARA CUBRIR LOS GASTOS DE LA ESPECIALIDAD EN MIGRACIÓN INTERNACIONAL DE EL COLEGIO DE LA FRONTERA NORTE (COLEF), LA CUAL TIENE UN COSTO TOTAL DE \$21,000 PESOS. ESTA TRANSFERENCIA SE REALIZA POR LA DIRECTORA DEL CENTRO DE ESTUDIOS DEL DESARROLLO (CED), CON EL AVAL DE ALICIA MARTÍNEZ (JEFA DE RECURSOS FINANCIEROS).	CENTRO DE ESTUDIOS DE DESARROLLO	03/02/2015		10,000.00
116	37101 PASAJES AÉREOS	VIAJE INTERNACIONAL. PARTICIPACIÓN EN EL 3ER. ENCUENTRO DE LA UNIVERSIDAD DE BRETAÑA OCCIDENTAL PARA PRESENTAR LA PONENCIA "REPRESENTACIONES SOBRE LOS EXTRANJEROS EN UNA ZONA FRONTERIZA DE MÉXICO: SONORA, 1821-1857" ASÍ COMO PARA EXPLORAR POSIBILIDADES DE INTERCAMBIOS ENTRE LA UBO Y EL CEHRF.	CENTRO DE ESTUDIOS HISTÓRICOS DE REGIÓN Y FRONTERA	04/02/2015		10,000.00
117	37101 PASAJES AÉREOS	VIAJE INTERNACIONAL. PARTICIPACIÓN EN EL 3ER. ENCUENTRO DE LA UNIVERSIDAD DE BRETAÑA OCCIDENTAL PARA PRESENTAR LA PONENCIA "REPRESENTACIONES SOBRE LOS EXTRANJEROS EN UNA ZONA FRONTERIZA DE MÉXICO: SONORA, 1821-1857" ASÍ COMO PARA EXPLORAR POSIBILIDADES DE INTERCAMBIOS ENTRE LA UBO Y EL CEHRF.	CENTRO DE ESTUDIOS HISTÓRICOS DE REGIÓN Y FRONTERA	04/02/2015	17,000.00	
118	37101 PASAJES AÉREOS	COMPRA DE BOLETO DE ORFILIA ARVIZU PARA ASISTIR EN MÉXICO D.F. A UN CURSO SOBRE THOMPSON REUTERS	DIRECCIÓN GENERAL ADMINISTRATIVA	03/02/2015	2,004.00	
119	37101 PASAJES AÉREOS	GASTOS PARA LA PROMOCIÓN DEL POSGRADO EN EL MARCO DE LA CONVOCATORIA 2015, QUE SE CONTEMPLARON DE FORMA GLOBAL EN LA PARTIDA CONVOCATORIA 2015	COORDINACIÓN DE POSGRADO	12/02/2015	33,000.00	
124	37101 PASAJES AÉREOS	FALTANTE BOLETO AVIÓN GLORIA C. VALDÉZ A CUBA.	CENTRO DE ESTUDIOS DE AMÉRICA DEL NORTE	17/02/2015	1,820.00	
125	37101 PASAJES AÉREOS	TRANSFERENCIA DE VIÁTICOS A PASAJES PARA ASISTIR AL CONGRESO DE LASA 2015	CENTRO DE ESTUDIOS EN GOBIERNO Y ASUNTOS PÚBLICOS	24/02/2015	6,500.00	
126	37101 PASAJES AÉREOS	TRANSFERENCIA DE LA PARTIDA DE VIÁTICOS A PASAJES DEL RECURSO DE VIAJE ANUAL DEBIDO AL COSTO DEL BOLETO DE AVIÓN. VIAJE A PUERTO RICO DE ANA LUZ RAMÍREZ.	CENTRO DE ESTUDIOS HISTÓRICOS DE REGIÓN Y FRONTERA	09/03/2015	3,000.00	
127	37101 PASAJES AÉREOS	LA DRA. LARA HARÁ USO DEL APOYO DE SU VIAJE INTERNACIONAL. PARA LO CUAL NECESITA DE 20 MIL PESOS PARA CUBRIR EL COSTO DEL PASAJE AÉREO. DE LOS CUALES 10 MIL PESOS LOS TRANSFIRIÓ A PASAJES.	CENTRO DE ESTUDIOS DE DESARROLLO	18/03/2015		10,000.00
128	37101 PASAJES AÉREOS	LA DRA. LARA HARÁ USO DEL APOYO DE SU VIAJE INTERNACIONAL. PARA LO CUAL NECESITA DE 20 MIL PESOS PARA CUBRIR EL COSTO DEL PASAJE AÉREO. DE LOS CUALES 10 MIL PESOS LOS TRANSFIRIÓ A PASAJES.	CENTRO DE ESTUDIOS DE DESARROLLO	18/03/2015	10,000.00	
129	37101 PASAJES AÉREOS	SE TRANSFIRIÓ DE LA 37501 A LA 37101 LA CANTIDAD DE 10 MIL PESOS. LA DRA. RODRÍGUEZ HARÁ USO DE SU VIAJE ANUAL PARA ASISTIR AL III TERCER FORO BIENAL IBEROAMERICANO DE ESTUDIOS DEL DESARROLLO EN MONTEVIDEO URUGUAY. PARA ELLO SE REQUIERE USAR LOS VIÁTICOS PARA COMPLEMENTAR EL PASAJE AÉREO.	CENTRO DE ESTUDIOS DE DESARROLLO	18/03/2015	10,000.00	
130	37101 PASAJES AÉREOS	TRANSFERENCIA DE 37101 A 37501. PARA VIÁTICOS EN EL EXTRANJERO.	CENTRO DE ESTUDIOS DE DESARROLLO	19/03/2015		1,091.00
131	37101 PASAJES AÉREOS	TRANSFERENCIA DE 37101 A 37601. SE TRANSFIERE EL RESTANTE DE PASAJES A VIÁTICOS EN EL EXTRANJERO POR MOTIVO DE VIAJE INTERNACIONAL.	CENTRO DE ESTUDIOS DE DESARROLLO	19/03/2015		1,091.00
132	37101 PASAJES AÉREOS	SE REALIZA TRANSFERENCIA DEBIDO A QUE EL COSTO DEL PASAJE EN VUELO INTERNACIONAL REQUIRIÓ DEL TOTAL DEL RECURSO DEL VIAJE ANUAL.	CENTRO DE ESTUDIOS EN SALUD Y SOCIEDAD	20/03/2015	10,000.00	
133	37101 PASAJES AÉREOS	SOLICITUD DE TRANSFERENCIA DE PASAJES AÉREOS APOYO C/3 AÑOS A VIÁTICOS EN EL EXTRANJERO, JOSÉ MARCOS MEDINA, POR VIAJE A FRANCIA	CENTRO DE ESTUDIOS HISTÓRICOS DE REGIÓN Y FRONTERA	08/04/2015		914.00
134	37101 PASAJES AÉREOS	PASAJE AÉREO REBASA EL MONTO AUTORIZADO, DE VIÁTICOS A PASAJE 9.132. VIAJE ANUAL JOSÉ EDUARDO CALVARIO.	CENTRO DE ESTUDIOS EN SALUD Y SOCIEDAD	08/04/2015	9,132.00	

**SISTEMA ESTATAL DE EVALUACIÓN
JUSTIFICACIONES
Al 30 de septiembre del 2015
El Colegio de Sonora**

TRIMESTRE: TERCERO DE 2015

Transferencias al 30 de septiembre de 2015						
COG	DESCRIPCIÓN	JUSTIFICACIÓN	URES	FECHA	AMPLIACION	REDUCCIÓN
37101	PASAJES AÉREOS	TRANSFERENCIA PARA LA PARTIDA VIÁTICOS PARA LA 16A. FERIA DE POSGRADOS, PARA COMPLETAR EL MONTO REQUERIDO PARA LOS VIÁTICOS QUE CORRESPONDEN (7,200)	COORDINACIÓN DE POSGRADO	13/04/2015		2,076.70
37101	PASAJES AÉREOS	TRANSFERENCIA DE IMPORTE DE PASAJES DE VIAJE ANUAL A VIÁTICOS EN EL EXTRANJERO PARA CUBRIR GASTOS DE LA DRA. ANA LUZ RAMÍREZ EN PUERTO RICO	CENTRO DE ESTUDIOS HISTÓRICOS DE REGIÓN Y FRONTERA	21/04/2015		3,767.00
37101	PASAJES AÉREOS	TRANSFERENCIA DE PARTIDA DE VIÁTICOS A PASAJES DEL VIAJE ANUAL PARA REEMBOLSO DE BOLETO DE AVIÓN DE MARÍA DEL VALLE A ESPAÑA.	CENTRO DE ESTUDIOS HISTÓRICOS DE REGIÓN Y FRONTERA	23/04/2015	4,813.07	
37101	PASAJES AÉREOS	TRANSFERENCIA DE LA PARTIDA 37501 A LA 37101 PARA CUBRIR GASTOS EN PASAJES. BOLETOS DE AVIÓN Y GASTOS POR EQUIPAJE PARA EL VIAJE A CAROLINA DEL NORTE DEL DR. ALMADA.	CENTRO DE ESTUDIOS HISTÓRICOS DE REGIÓN Y FRONTERA	27/05/2015	3,188.00	
37101	PASAJES AÉREOS	TRASFERENCIA DE LOS RECURSOS ASIGNADOS AL CEAN POR CONCEPTO DE VIAJE ANUAL.	CENTRO DE ESTUDIOS DE AMÉRICA DEL NORTE	04/06/2015		10,000.00
37101	PASAJES AÉREOS	TRASFERENCIA DE LOS RECURSOS ASIGNADOS AL CEAN POR CONCEPTO DE VIAJE ANUAL.	CENTRO DE ESTUDIOS DE AMÉRICA DEL NORTE	04/06/2015		20,000.00
37101	PASAJES AÉREOS	TRASFERENCIA DE LOS RECURSOS ASIGNADOS AL CEAN POR CONCEPTO DE VIAJE ANUAL.	CENTRO DE ESTUDIOS DE AMÉRICA DEL NORTE	04/06/2015		10,000.00
37101	PASAJES AÉREOS	TRASFERENCIA DE LOS RECURSOS ASIGNADOS AL CEAN POR CONCEPTO DE VIAJE ANUAL.	CENTRO DE ESTUDIOS DE AMÉRICA DEL NORTE	04/06/2015		2,701.47
37101	PASAJES AÉREOS	TRASFERENCIA DE LOS RECURSOS ASIGNADOS AL CEAN POR CONCEPTO DE VIAJE ANUAL.	CENTRO DE ESTUDIOS DE AMÉRICA DEL NORTE	04/06/2015		10,000.00
37101	PASAJES AÉREOS	TRASFERENCIA DE LOS RECURSOS ASIGNADOS AL CEAN POR CONCEPTO DE VIAJE ANUAL.	DIRECCIÓN GENERAL ACADÉMICA	04/06/2015	2,701.47	
37101	PASAJES AÉREOS	TRASFERENCIA DE LOS RECURSOS ASIGNADOS AL CEAN POR CONCEPTO DE VIAJE ANUAL.	DIRECCIÓN GENERAL ACADÉMICA	04/06/2015	10,000.00	
37101	PASAJES AÉREOS	TRASFERENCIA DE LOS RECURSOS ASIGNADOS AL CEAN POR CONCEPTO DE VIAJE ANUAL.	DIRECCIÓN GENERAL ACADÉMICA	04/06/2015	10,000.00	
37101	PASAJES AÉREOS	TRASFERENCIA DE LOS RECURSOS ASIGNADOS AL CEAN POR CONCEPTO DE VIAJE ANUAL.	DIRECCIÓN GENERAL ACADÉMICA	04/06/2015	20,000.00	
37101	PASAJES AÉREOS	TRASFERENCIA DE LOS RECURSOS ASIGNADOS AL CEAN POR CONCEPTO DE VIAJE ANUAL.	DIRECCIÓN GENERAL ACADÉMICA	04/06/2015	10,000.00	
37101	PASAJES AÉREOS	TRASFERENCIA DE LOS RECURSOS ASIGNADOS AL CEAN POR CONCEPTO DE OPERACIÓN ADMINISTRATIVA.	CENTRO DE ESTUDIOS DE AMÉRICA DEL NORTE	04/06/2015		6,500.00
37101	PASAJES AÉREOS	TRASFERENCIA DE LOS RECURSOS ASIGNADOS AL CEAN POR CONCEPTO DE OPERACIÓN ADMINISTRATIVA.	DIRECCIÓN GENERAL ACADÉMICA	04/06/2015	6,500.00	
37101	PASAJES AÉREOS	TRANSFERENCIA DE 37101 VIAJE AL EXTRANJERO A 37101 VIAJE ANUAL.	CENTRO DE ESTUDIOS DE DESARROLLO	08/06/2015	10,000.00	
37101	PASAJES AÉREOS	EL DR. ESTRADA HARÁ USO DEL APOYO DE SU VIAJE INTERNACIONAL. PARA LO CUAL NECESITA DE 10 MIL PESOS PARA CUBRIR EL COSTO DEL PASAJE AÉREO.	CENTRO DE ESTUDIOS DE DESARROLLO	08/06/2015		10,000.00
37101	PASAJES AÉREOS	TRANSFERENCIA DE 37101 VIAJE AL EXTRANJERO A 37101 VIAJE ANUAL.	CENTRO DE ESTUDIOS DE DESARROLLO	08/06/2015		10,000.00
37101	PASAJES AÉREOS	EL DR. ESTRADA HARÁ USO DEL APOYO DE SU VIAJE INTERNACIONAL. PARA LO CUAL NECESITA DE 10 MIL PESOS PARA CUBRIR EL COSTO DEL PASAJE AÉREO.	CENTRO DE ESTUDIOS DE DESARROLLO	08/06/2015		10,000.00
37101	PASAJES AÉREOS	AJUSTE PARA PAGOS DE VIÁTICOS	CENTRO DE ESTUDIOS EN SALUD Y SOCIEDAD	15/06/2015		2,259.08
37101	PASAJES AÉREOS	VIÁTICOS DE LA DRA. TREJO DURANTE SU VIAJE A SAN JUAN DE PUERTO RICO PARA PARTICIPAR EN EL XXII CONGRESO LASA	CENTRO DE ESTUDIOS HISTÓRICOS DE REGIÓN Y FRONTERA	18/06/2015		10,000.00
37101	PASAJES AÉREOS	VIÁTICOS DE LA DRA. TREJO DURANTE SU VIAJE A SAN JUAN DE PUERTO RICO PARA PARTICIPAR EN EL XXII CONGRESO LASA	CENTRO DE ESTUDIOS HISTÓRICOS DE REGIÓN Y FRONTERA	18/06/2015		10,767.00
37101	PASAJES AÉREOS	TRANSFERENCIA DE LA PARTIDA DE VIÁTICOS EN EL PAÍS A PASAJES DEBIDO AL RECARGO OCASIONADO POR LOS CAMBIOS DE ITINERARIO. VIAJE A LA CIUDAD DE MÉXICO LOS DÍAS 29 Y 30 DE JUNIO. EN LA PARTIDA DE PASAJES SE CUENTA CON 194.77, POR LO QUE SE TRANSFIERE LA DIFERENCIA.	CENTRO DE ESTUDIOS HISTÓRICOS DE REGIÓN Y FRONTERA	22/06/2015	2,101.23	
37101	PASAJES AÉREOS	TRANSFERENCIA DE VIATICOS A PASAJES PARA ASISTIR AL CONGRESO DE LASA 2015	CENTRO DE ESTUDIOS EN GOBIERNO Y ASUNTOS PÚBLICOS	24/06/2015	381.50	
37101	PASAJES AÉREOS	SE INCREMENTÓ EL MONTO DE PAGO DE MEMBRESÍAS EN DÓLARES, POR AUMENTO EN TIPO DE CAMBIO.	SECRETARÍA GENERAL	25/06/2015		7,500.00

**SISTEMA ESTATAL DE EVALUACIÓN
JUSTIFICACIONES
Al 30 de septiembre del 2015
El Colegio de Sonora**

TRIMESTRE: TERCERO DE 2015

Transferencias al 30 de septiembre de 2015						
COG	DESCRIPCIÓN	JUSTIFICACIÓN	URES	FECHA	AMPLIACION	REDUCCIÓN
161	37101 PASAJES AÉREOS	TRANSFERENCIA DE 37501 A 37101 PARA SOLVENTAR COSTO DE BOLETO DE LA DRA. MERCEDES ZUÑIGA EN VIAJE ACADÉMICO A SAN CRISTOBAL DE LAS CASAS.	CENTRO DE ESTUDIOS DE DESARROLLO	05/08/2015	3,325.59	
162	37101 PASAJES AÉREOS	TRANSFERENCIA DE LA PARTIDA 37501 (VIÁTICOS PARA DIRECTOR/A DE CENTRO) HACIA 37101 (PASAJE PARA BOLETO DE AVIÓN), PARA CUBRIR EL COSTO DEL BOLETO DE AVIÓN DEL DR. JOSÉ MARCOS MEDINA BUSTOS.	CENTRO DE ESTUDIOS HISTÓRICOS DE REGIÓN Y FRONTERA	06/08/2015	372.00	
163	37101 PASAJES AÉREOS	SOLICITUD: GABRIELA GARCÍA FIGUEROA. TRANSFERENCIA: RECURSO 2800901-GASTO ATENCIÓN Y PROMOCIÓN LA CANTIDAD DE \$3,477.00 PESOS. A: RECURSO 2800895-PASAJES AÉREOS, SE CARGARÁ \$349.00 PESOS Y, A: RECURSO 2800898 VIÁTICOS PARA NUEVE DÍAS, SE CARGARÁ \$3,128.00 PESOS. HILLO., AGOSTO, 2015.	DIRECCIÓN GENERAL ACADÉMICA	10/08/2015	349.00	
164	37101 PASAJES AÉREOS	PARA APOYO A PUBLICACIONES COLSON,VIAJE ANUL DEL DR. COVARRUBIAS Y BRACAMONTE TOMADO COMO GASTO ADMINISTRATIVO DEL PROYECTO DE REDES TEMATICAS. Y CAPACITACION SEGEN.	CENTRO DE ESTUDIOS EN GOBIERNO Y ASUNTOS PÚBLICOS	12/08/2015		10,000.00
165	37101 PASAJES AÉREOS	PARA APOYO A PUBLICACIONES COLSON,VIAJE ANUL DEL DR. COVARRUBIAS Y BRACAMONTE TOMADO COMO GASTO ADMINISTRATIVO DEL PROYECTO DE REDES TEMATICAS. Y CAPACITACION SEGEN.	DIRECCIÓN GENERAL ACADÉMICA	12/08/2015		10,000.00
166	37101 PASAJES AÉREOS	PARA APOYO A PUBLICACIONES COLSON,VIAJE ANUL DEL DR. COVARRUBIAS Y BRACAMONTE TOMADO COMO GASTO ADMINISTRATIVO DEL PROYECTO DE REDES TEMATICAS. Y CAPACITACION SEGEN.	DIRECCIÓN GENERAL ACADÉMICA	12/08/2015		10,000.00
167	37101 PASAJES AÉREOS	SE REQUIERE TRANSFERIR DE LA PARTIDA DE CAPACITACIÓN DE CÓMPUTO A LA PARTIDA DE CAPACITACIÓN PASAJES DGA.	DIRECCIÓN GENERAL ADMINISTRATIVA	13/08/2015	4,972.00	
168	37101 PASAJES AÉREOS	TRANSFERENCIA PARA COMPLEMENTAR MONTO DE APOYOS PARA MOVILIDAD ESTUDIANTIL	COORDINACIÓN DE POSGRADO	26/08/2015		13,000.00
169	37101 PASAJES AÉREOS	TRANSFERENCIA PARA VIÁTICOS DE 7 DÍAS EN GUADALAJARA PARA LA LIC. INÉS MARTÍNEZ DE CASTRO	DEPARTAMENTO DE DIFUSIÓN CULTURAL	12/09/2015		11,745.00
170	37101 PASAJES AÉREOS	SERVICIOS DE CAPACITACIÓN (PAGO DE INSCRIPCIÓN A LA CIUDAD DE AGUASCALIENTES, 2015)	DIRECCIÓN GENERAL ACADÉMICA	18/09/2015		1,200.00
171	32701 PATENTES, REGALÍAS Y OTROS	PAGO DE ALIMENTOS POR TRABAJO EXTRAORDINARIO.	DEPARTAMENTO DE CÓMPUTO	20/05/2015		506.82
186	27201 PRENDAS DE SEGURIDAD Y PROTECCIÓN PERSONAL	PARA LA COMPRA DE ZAPATOS PARA MANTENIMIENTO	ÁREA DE RECURSOS MATERIALES	23/02/2015	940.00	
189	27201 PRENDAS DE SEGURIDAD Y PROTECCIÓN PERSONAL	SOLVENCIA A LA PARTIDA PARA LA COMPRA DE ZAPATOS AL PERSONAL DE LIMPIEZA DE EL COLEGIO	ÁREA DE RECURSOS MATERIALES	27/05/2015	960.00	
190	11309 PRIMA POR RIESGO LABORAL	DAR SUFICIENCIA PRESUPUESTAL AL PROYECTO DE APORTACIONES AL ISSSTESON POR ENFERMEDADES PREEXISTENTES.	ÁREA DE RECURSOS HUMANOS	13/01/2015		76,000.00
191	11309 PRIMA POR RIESGO LABORAL	DAR SUFICIENCIA PRESUPUESTAL AL PROYECTO DE APORTACIONES AL ISSSTESON POR PENSIONADOS Y JUBILADOS.	ÁREA DE RECURSOS HUMANOS	13/01/2015		120,000.00
192	11309 PRIMA POR RIESGO LABORAL	DA SUFICIENCIA AL PROYECTO DE AYUDA POR DEFUNCIÓN.	ÁREA DE RECURSOS HUMANOS	24/03/2015		30,000.00
193	11309 PRIMA POR RIESGO LABORAL	DAR SUFICIENCIA AL PROYECTO "PAGO DE TRÁMITE DE AFILIACIÓN AL ISSSTESON PARA PERSONAL DE NUEVO INGRESO".	ÁREA DE RECURSOS HUMANOS	10/04/2015		900.00
194	11309 PRIMA POR RIESGO LABORAL	DAR SUFICIENCIA AL PROYECTO "APORTACIÓN DE SUELDO TABULAR PARA NUEVOS ASOCIADOS DEL PPES".	ÁREA DE RECURSOS HUMANOS	21/05/2015		73,100.00
195	22101 PRODUCTOS ALIMENTICIOS PARA EL PERSONAL EN LAS INS	PAGO DE ALIMENTOS POR TRABAJO EXTRAORDINARIO.	DEPARTAMENTO DE CÓMPUTO	20/05/2015	2,753.41	
196	22101 PRODUCTOS ALIMENTICIOS PARA EL PERSONAL EN LAS INS	POR CONCEPTO DE PAGO DE COMIDA A MIEMBROS DE LA COMISIÓN POR TOMAR DOS DÍAS DE TALLERES VIRTUALES RELACIONADOS CON EL ARCHIVO GENERAL, IMPARTIDO POR LA RENAIES.	CONTRALORÍA	03/06/2015	3,500.00	
205	29401 REFACCIONES Y ACCES.MENORES DE EQUIPO DE COMPUT	TRANSFERENCIA PARA COMPLETAR LA COMPRA DE DISCO DURO DE SERVIDOR PARA REEMPLAZO	DEPARTAMENTO DE CÓMPUTO	03/09/2015	1,000.00	
206	39901 SERVICIOS ASISTENCIALES	PARA PAGO A PRACTICANTE MARISOL CHAVEZ PIRI	ÁREA DE RECURSOS FINANCIEROS	02/06/2015		1,500.00
209	39901 SERVICIOS ASISTENCIALES	PARA PAGO A PRACTICANTE MARISOL CHAVEZ PIRI	DEPARTAMENTO DE CÓMPUTO	02/06/2015	1,500.00	
210	39901 SERVICIOS ASISTENCIALES	TRANSFERENCIA PARA LA COMPLEMENTACIÓN DE LA PARTIDA DE MOVILIDAD ESTUDIANTIL.	COORDINACIÓN DE POSGRADO	10/08/2015	7,000.00	
211	39901 SERVICIOS ASISTENCIALES	TRANSFERENCIA PARA LA COMPLEMENTACIÓN DE LA PARTIDA DE MOVILIDAD ESTUDIANTIL.	COORDINACIÓN DE POSGRADO	10/08/2015		7,000.00
212	39901 SERVICIOS ASISTENCIALES	TRANSFERENCIA PARA COMPLEMENTACIÓN DE LA PARTIDA DE MOVILIDAD ESTUDIANTIL.	COORDINACIÓN DE POSGRADO	10/08/2015		21,480.70

SISTEMA ESTATAL DE EVALUACIÓN
JUSTIFICACIONES
Al 30 de septiembre del 2015
El Colegio de Sonora

TRIMESTRE: TERCERO DE 2015

Transferencias al 30 de septiembre de 2015						
COG	DESCRIPCIÓN	JUSTIFICACIÓN	URES	FECHA	AMPLIACION	REDUCCIÓN
215	39901 SERVICIOS ASISTENCIALES	TRANSFERENCIA PARA COMPLEMENTACIÓN DE LA PARTIDA DE MOVILIDAD ESTUDIANTIL	COORDINACIÓN DE POSGRADO	10/08/2015	21,480.70	
216	39901 SERVICIOS ASISTENCIALES	TRANSFERENCIA PARA COMPLEMENTAR MONTO PARA APOYOS DE MOVILIDAD ESTUDIANTIL	COORDINACIÓN DE POSGRADO	26/08/2015	10,000.00	
217	39901 SERVICIOS ASISTENCIALES	TRANSFERENCIA PARA COMPLEMENTAR MONTO DE APOYOS PARA MOVILIDAD ESTUDIANTIL	COORDINACIÓN DE POSGRADO	26/08/2015	13,000.00	
218	39901 SERVICIOS ASISTENCIALES	TRANSFERENCIA PARA COMPLEMENTAR APOYOS DE MOVILIDAD ESTUDIANTIL	COORDINACIÓN DE POSGRADO	04/09/2015	800.00	
219	39901 SERVICIOS ASISTENCIALES	TRANSFERENCIA PARA COMPLEMENTO DE APOYOS DE MOVILIDAD ESTUDIANTIL	COORDINACIÓN DE POSGRADO	04/09/2015	18,000.00	
220	39901 SERVICIOS ASISTENCIALES	TRANSFERENCIA PARA COMPLEMENTO DE APOYOS DE MOVILIDAD ESTUDIANTIL	COORDINACIÓN DE POSGRADO	04/09/2015		18,000.00
221	33401 SERVICIOS DE CAPACITACIÓN	LA DGA AUTORIZÓ AL DR. MARCOS JACOBO ESTRADA LA UTILIZACIÓN DEL MONTO TOTAL DE SU VIAJE ANUAL 2015 PARA CUBRIR LOS GASTOS DE LA ESPECIALIDAD EN MIGRACIÓN INTERNACIONAL DE EL COLEGIO DE LA FRONTERA NORTE (COLEF), LA CUAL TIENE UN COSTO TOTAL DE \$21,000 PESOS. ESTA TRANSFERENCIA SE REALIZA POR LA DIRECTORA DEL CENTRO DE ESTUDIOS DEL DESARROLLO (CED), CON EL AVAL DE ALICIA MARTÍNEZ (JEFA DE RECURSOS FINANCIEROS).	CENTRO DE ESTUDIOS DE DESARROLLO	03/02/2015	20,000.00	
222	33401 SERVICIOS DE CAPACITACIÓN	COMPRA DE BOLETO DE ORFILIA ARVIZU PARA ASISTIR EN MÉXICO D.F. A UN CURSO SOBRE THOMPSON REUTERS	DIRECCIÓN GENERAL ADMINISTRATIVA	03/02/2015		2,004.00
227	33401 SERVICIOS DE CAPACITACIÓN	SE SOLICITA DE DIFUSIÓN \$1,800.00 DIARIOS DE VIÁTICOS PARA ORFILIA, VA A MÉXICO DEL 23 AL 24 DE FEBRERO AL "TALLER ESPECIALIZADO EN PUBLICACIONES ACADÉMICAS"	DIRECCIÓN GENERAL ADMINISTRATIVA	19/02/2015		3,600.00
228	33401 SERVICIOS DE CAPACITACIÓN	SOLICITUD DE TRANSFERENCIA PARA REALIZAR REEMBOLSO POR PAGO DE INSCRIPCIÓN	CENTRO DE ESTUDIOS HISTÓRICOS DE REGIÓN Y FRONTERA	04/03/2015	1,200.00	
237	33401 SERVICIOS DE CAPACITACIÓN	PAGO DE INSCRIPCIÓN A CONGRESO DEL VIAJE ANUAL DE ROLANDO DÍAZ	CENTRO DE ESTUDIOS EN SALUD Y SOCIEDAD	27/03/2015	2,803.33	
238	33401 SERVICIOS DE CAPACITACIÓN	PAGO AL DESPACHO SOTOMAYOR ELÍAS POR SERVICIOS PROFESIONALES RELACIONADOS CON EL CUMPLIMIENTO DE LAS DISPOSICIONES DE LA LEY GENERAL DE CONTABILIDAD GUBERNAMENTAL Y LA CONAC, PARTICULARMENTE CON LA PREPARACIÓN DE LOS ESTADOS FINANCIEROS APLICABLES A LA ENTIDAD.	DIRECCIÓN GENERAL ADMINISTRATIVA	16/03/2015		34,800.00
239	33401 SERVICIOS DE CAPACITACIÓN	SE REQUIERE TRANSFERIR DE LA PARTIDA DE CAPACITACIÓN BIBLIOTECA A LA PARTIDA DE VIÁTICOS EN EL PRESUPUESTO DE LA URES DE BIBLIOTECA.	DIRECCIÓN GENERAL ADMINISTRATIVA	17/04/2015		52,200.00
240	33401 SERVICIOS DE CAPACITACIÓN	PAGO DE REEMBOLSO POR INSCRIPCIÓN AL XXXIII CONGRESO DE LATIN AMERICAN STUDIES ASSOCIATION (LASSA 2015)	CENTRO DE ESTUDIOS EN GOBIERNO Y ASUNTOS PÚBLICOS	28/04/2015	2,787.03	
241	33401 SERVICIOS DE CAPACITACIÓN	TRANSFERENCIAS DE VIÁTICOS Y PASAJES DE LA DRA. MERCEDES ZUÑIGA A 33401 SERVICIOS DE CAPACITACIÓN PARA CUBRIR COSTOS DE PAGO DE INSCRIPCIÓN A EVENTO ACADÉMICO EN LA CIUDAD DE ZACATECAS DEL 5 AL 8 DE MAYO.	CENTRO DE ESTUDIOS DE DESARROLLO	29/04/2015	812.00	
242	33401 SERVICIOS DE CAPACITACIÓN	TRANSFERENCIA PARA COMPLETAR COSTO DE CAPACITACIÓN PARA PUESTA EN MARCHA DE SERVIDOR RYS.	DEPARTAMENTO DE CÓMPUTO	01/06/2015	6,880.00	
243	33401 SERVICIOS DE CAPACITACIÓN	PAGO DE PUBLICACIÓN DE CONVOCATORIA	DIRECCIÓN GENERAL ADMINISTRATIVA	10/06/2015		7,522.37
244	33401 SERVICIOS DE CAPACITACIÓN	TRANSFERENCIA DE VIÁTICOS A CAPACITACIÓN PARA ASISTIR AL CONGRESO DE LASA 2015.	CENTRO DE ESTUDIOS EN GOBIERNO Y ASUNTOS PÚBLICOS	24/06/2015	3,094.65	
247	33401 SERVICIOS DE CAPACITACIÓN	SE REQUIERE TRANSFERIR DE LA PARTIDA 33401 SERVICIO DE CAPACITACIÓN A LA PARTIDA 21501 MATERIALES PARA INFORMACIÓN	DIRECCIÓN GENERAL ADMINISTRATIVA	24/06/2015		3,500.00
248	33401 SERVICIOS DE CAPACITACIÓN	TRANSFERENCIA PARA CUBRIR SOLICITUD DE REEMBOLSO POR GASTOS DE INSCRIPCIÓN A XXIII CONGRESO LASA PARA LA DRA. ZULEMA TREJO CONTRERAS	CENTRO DE ESTUDIOS HISTÓRICOS DE REGIÓN Y FRONTERA	02/07/2015	2,754.41	
259	33401 SERVICIOS DE CAPACITACIÓN	TRANSFERENCIA PARA CUBRIR VIÁTICOS DE LA INSTRUCTORA DE TALLER DE CAPACITACIÓN DOCENTE, DEL PRÓXIMO MES DE OCTUBRE	COORDINACIÓN DE POSGRADO	11/08/2015		4,400.00
260	33401 SERVICIOS DE CAPACITACIÓN	TRANSFERENCIA PARA CUBRIR VIÁTICOS DE LA INSTRUCTORA DE TALLER DE CAPACITACIÓN DOCENTE, DEL PRÓXIMO MES DE OCTUBRE	COORDINACIÓN DE POSGRADO	11/08/2015	4,400.00	
273	33401 SERVICIOS DE CAPACITACIÓN	PARA APOYO A PUBLICACIONES COLSON, VIAJE ANUL DEL DR. COVARRUBIAS Y BRACAMONTE TOMADO COMO GASTO ADMINISTRATIVO DEL PROYECTO DE REDES TEMATICAS. Y CAPACITACION SEGEN.	SECRETARÍA GENERAL	12/08/2015		53,500.00

**SISTEMA ESTATAL DE EVALUACIÓN
JUSTIFICACIONES
Al 30 de septiembre del 2015
El Colegio de Sonora**

ANEXO

TRIMESTRE: TERCERO DE 2015

Transferencias al 30 de septiembre de 2015						
COG	DESCRIPCIÓN	JUSTIFICACIÓN	URES	FECHA	AMPLIACION	REDUCCIÓN
274	33401 SERVICIOS DE CAPACITACIÓN	SE REQUIERE TRANSFERIR DE LA PARTIDA DE CAPACITACIÓN DE CÓMPUTO A LA PARTIDA DE CAPACITACIÓN VIÁTICOS DGAD.	DIRECCIÓN GENERAL ADMINISTRATIVA	12/08/2015		5,400.00
275	33401 SERVICIOS DE CAPACITACIÓN	SE REQUIERE TRANSFERIR DE LA PARTIDA DE CAPACITACIÓN DE CÓMPUTO A LA PARTIDA DE CAPACITACIÓN PASAJES DGA.	DIRECCIÓN GENERAL ADMINISTRATIVA	13/08/2015		4,972.00
276	33401 SERVICIOS DE CAPACITACIÓN	TRANSFERENCIA PARA CUBRIR COSTO DE DIPLOMADO EN AMBIENTES DE APRENDIZAJE ENRIQUECIDOS	DEPARTAMENTO DE CÓMPUTO	26/08/2015	650.00	
277	33401 SERVICIOS DE CAPACITACIÓN	TRANSFERENCIA DE 37501 A 33401. TRANSFERENCIA A SERVICIOS DE CAPACITACIÓN PARA SOLVENTAR EL PAGO DE INSCRIPCIÓN A CONGRESO INTERNACIONAL DEL DR. MARCOS JACOBO ESTRADA.	CENTRO DE ESTUDIOS DE DESARROLLO	14/09/2015	2,521.55	
278	33401 SERVICIOS DE CAPACITACIÓN	SERVICIOS DE CAPACITACIÓN (PAGO DE INSCRIPCIÓN A LA CIUDAD DE AGUASCALIENTES, 2015)	DIRECCIÓN GENERAL ACADÉMICA	18/09/2015	1,200.00	
279	33401 SERVICIOS DE CAPACITACIÓN	PAGOS DE INSCRIPCIÓN A CONGRESO AMIGOS 2015 Y TALLER SOBRE INTRODUCCIÓN A LA PRESERVACIÓN DIGITAL CON BASE EN NORMAS ISO	DEPARTAMENTO DE DOCUMENTACIÓN Y BIBLIOTECA	28/09/2015	3,000.00	
280	33302 SERVICIOS DE CONSULTORÍAS	POR CONCEPTO DE PAGO DE COMIDA A MIEMBROS DE LA COMISIÓN POR TOMAR DOS DÍAS DE TALLERES VIRTUALES RELACIONADOS CON EL ARCHIVO GENERAL, IMPARTIDO POR LA RENAIES.	CONTRALORÍA	03/06/2015		3,500.00
281	33302 SERVICIOS DE CONSULTORÍAS	PARA PAGO DE HONORARIOS AL DESPACHO EXTERNO, QUIEN REALIZARÁ LA DICTAMINACIÓN DE LOS ESTADOS FINANCIEROS 2015	CONTRALORÍA	01/07/2015		6,960.00
282	33201 SERVICIOS DE DISEÑO, ARQUITECTURA, INGENIERÍA Y ACT	PARA REALIZAR PROYECTO DE INGENIERIA. FACTIBILIDAD DE REORIENTACION DE DRENAJE SANITARIO DEL EDIFICIO PRINCIPAL	ÁREA DE RECURSOS MATERIALES	20/02/2015	25,000.00	
283	35901 SERVICIOS DE JARDINERÍA Y FUMIGACIÓN	PARA DAR SOLVENCIA A LA PARTIDA 62214. PARA TRABAJOS DE MANTENIMIENTO DEL EDIFICIO PRINCIPAL Y EL ESTACIONAMIENTO - RECURSO FEDERAL	ÁREA DE RECURSOS MATERIALES	09/07/2015		34,295.00
284	35901 SERVICIOS DE JARDINERÍA Y FUMIGACIÓN	PARA DAR SOLVENCIA A LA PARTIDA 62214. PARA TRABAJOS DE MANTENIMIENTO DEL EDIFICIO PRINCIPAL Y EL ESTACIONAMIENTO - RECURSO FEDERAL	ÁREA DE RECURSOS MATERIALES	09/07/2015		38,978.31
285	35801 SERVICIOS DE LIMPIEZA Y MANEJO DE DESECHOS	PARA DARLE SOLVENCIA A LA PARTIDA 35801 SERVICIO DE LIMPIEZA	ÁREA DE RECURSOS MATERIALES	21/04/2015	58,462.64	
286	35801 SERVICIOS DE LIMPIEZA Y MANEJO DE DESECHOS	PARA EL PAGO DEL SERVICIO DE LIMPIEZA DEL ESPACIO REPOSITORIO	ÁREA DE RECURSOS MATERIALES	10/06/2015	29,696.00	
287	33801 SERVICIOS DE VIGILANCIA	PARA DAR SOLVENCIA A LA PARTIDA 62214. PARA TRABAJOS DE MANTENIMIENTO DEL EDIFICIO PRINCIPAL Y EL ESTACIONAMIENTO - RECURSO FEDERAL	ÁREA DE RECURSOS MATERIALES	09/07/2015		204,380.04
288	33101 SERVICIOS LEGALES, DE CONTABILIDAD, AUDITORÍAS Y REL	PAGO AL DESPACHO SOTOMAYOR ELÍAS POR SERVICIOS PROFESIONALES RELACIONADOS CON EL CUMPLIMIENTO DE LAS DISPOSICIONES DE LA LEY GENERAL DE CONTABILIDAD GUBERNAMENTAL Y LA CONAC, PARTICULARMENTE CON LA PREPARACIÓN DE LOS ESTADOS FINANCIEROS APLICABLES A LA ENTIDAD.	DIRECCIÓN GENERAL ADMINISTRATIVA	16/03/2015	34,800.00	
289	33101 SERVICIOS LEGALES, DE CONTABILIDAD, AUDITORÍAS Y REL	PARA PAGO DE HONORARIOS AL DESPACHO EXTERNO, QUIEN REALIZARÁ LA DICTAMINACIÓN DE LOS ESTADOS FINANCIEROS 2015	CONTRALORÍA	01/07/2015	6,960.00	
290	56401 SISTEMAS DE AIRE ACONDICIONADO, CALEFACCIÓN Y DE R	PARA LA ADQUISICIÓN E INSTALACIÓN DE 4 EQUIPOS DE AIRE ACONDICIONADO PARA LAS TRES SALAS DEL EDIFICIO GARMENDIA (REPOSICIÓN DE AIRES)	ÁREA DE RECURSOS MATERIALES	18/05/2015	95,856.63	
291	56401 SISTEMAS DE AIRE ACONDICIONADO, CALEFACCIÓN Y DE R	PARA LA ADQUISICIÓN DE 3 AIRES DE 1 TON PARA AMPLIACIÓN POSGRADO \$12600 MAS LA DIFERENCIA POR EL CAMBIO DE PROVEEDOR AIRES GARMENDIA \$20,071.37	ÁREA DE RECURSOS MATERIALES	11/06/2015	32,671.37	
292	59101 SOFTWARE	TRANSFERENCIA PARA COMPRA DE SISTEMA DE RESPALDO PARA AMBIENTES VIRTUALIZADOS.	DEPARTAMENTO DE CÓMPUTO	26/06/2015	51,033.23	
299	11301 SUELDOS	DAR SUFICIENCIA AL RECURSO ESTATAL DE HONORARIOS DE ASISTENTES ACADÉMICOS Y ADMINISTRATIVOS.	ÁREA DE RECURSOS HUMANOS	15/09/2015		205,436.64
300	31401 TELEFONÍA TRADICIONAL	PARA DAR SOLVENCIA A LA PARTIDA 62214. PARA TRABAJOS DE MANTENIMIENTO DEL EDIFICIO PRINCIPAL Y EL ESTACIONAMIENTO - RECURSO FEDERAL	ÁREA DE RECURSOS MATERIALES	09/07/2015		150,000.00
301	37601 VIÁTICOS EN EL EXTRANJERO	CREACIÓN DE PARTIDA VIÁTICOS EN EL EXTRANJERO PARA USO DE VIAJE A FRANCIA DEL DR. JOSÉ MARCOS MEDINA EL MES DE MARZO.	CENTRO DE ESTUDIOS HISTÓRICOS DE REGIÓN Y FRONTERA	05/02/2015	3,000.00	
302	37601 VIÁTICOS EN EL EXTRANJERO	PARTICIPACION EN EL CONGRESO LASA 2015	CENTRO DE ESTUDIOS EN GOBIERNO Y ASUNTOS PÚBLICOS	24/02/2015	3,500.00	
303	37601 VIÁTICOS EN EL EXTRANJERO	PROMOCIÓN DEL POSGRADO EN FERIA MEXICO STUDY REALIZADA EN LA UNIVERSIDAD DE TEXAS, SEDE EL PASO	COORDINACIÓN DE POSGRADO	11/03/2015	6,739.08	

**SISTEMA ESTATAL DE EVALUACIÓN
JUSTIFICACIONES
Al 30 de septiembre del 2015
El Colegio de Sonora**

TRIMESTRE: TERCERO DE 2015

Transferencias al 30 de septiembre de 2015						
COG	DESCRIPCIÓN	JUSTIFICACIÓN	URES	FECHA	AMPLIACION	REDUCCIÓN
304	37601 VIÁTICOS EN EL EXTRANJERO	LA DRA. LARA HARÁ USO DE SUS VIÁTICOS PARA ASISTIR AL III TERCER FORO BIENAL IBEROAMERICANO DE ESTUDIOS DEL DESARROLLO EN MONTEVIDEO URUGUAY. LA ESTANCIA SERÁ POR MÁS DE 7 DÍAS, POR LO QUE NO SERÍA SUFICIENTE EL USO DE LOS 10 MIL PESOS DEL VIAJE ANUAL, DEBERÁ COMPLEMENTARSE CON EL APOYO A VIAJES AL EXTRANJERO.	CENTRO DE ESTUDIOS DE DESARROLLO	18/03/2015	20,000.00	
305	37601 VIÁTICOS EN EL EXTRANJERO	TRANSFERENCIA DE 37101 A 37601. PARA VIÁTICOS EN EL EXTRANJERO.	CENTRO DE ESTUDIOS DE DESARROLLO	19/03/2015	1,091.00	
306	37601 VIÁTICOS EN EL EXTRANJERO	TRANSFERENCIA DE 37101 A 37601. SE TRANSIERE EL RESTANTE DE PASAJES A VIÁTICOS EN EL EXTRANJERO POR MOTIVO DE VIAJE INTERNACIONAL.	CENTRO DE ESTUDIOS DE DESARROLLO	19/03/2015	1,091.00	
307	37601 VIÁTICOS EN EL EXTRANJERO	SOLICITUD DE TRANSFERENCIA DE PASAJES AÉREOS APOYO C/3 AÑOS A VIÁTICOS EN EL EXTRANJERO, JOSÉ MARCOS MEDINA, POR VIAJE A FRANCIA	CENTRO DE ESTUDIOS HISTÓRICOS DE REGIÓN Y FRONTERA	08/04/2015	914.00	
308	37601 VIÁTICOS EN EL EXTRANJERO	TRANSFERENCIA DE IMPORTE DE PASAJES DE VIAJE ANUAL A VIÁTICOS EN EL EXTRANJERO PARA CUBRIR GASTOS DE LA DRA. ANA LUZ RAMÍREZ EN PUERTO RICO	CENTRO DE ESTUDIOS HISTÓRICOS DE REGIÓN Y FRONTERA	21/04/2015	3,767.00	
309	37601 VIÁTICOS EN EL EXTRANJERO	TRANSFERENCIA DE IMPORTE DE VIÁTICOS DE VIAJE ANUAL A VIÁTICOS EN EL EXTRANJERO PARA CUBRIR GASTOS DE LA DRA. ANA LUZ RAMÍREZ EN PUERTO RICO	CENTRO DE ESTUDIOS HISTÓRICOS DE REGIÓN Y FRONTERA	21/04/2015	7,000.00	
316	37601 VIÁTICOS EN EL EXTRANJERO	PARTICIPACIÓN EN EVENTOS INTERNACIONALES	RECTORÍA	18/05/2015	30,000.00	
317	37601 VIÁTICOS EN EL EXTRANJERO	REEMBOLSO DE VIÁTICOS EN EL EXTRANJERO POR EL VIAJE DEL DR. IGNACIO ALMADA BAY A DURHAM-CHAPEL HILL, NC DEL 14 AL 17 DE MAYO DE 2015, PARA PRESENTAR PONENCIA.	CENTRO DE ESTUDIOS HISTÓRICOS DE REGIÓN Y FRONTERA	27/05/2015	1,888.38	
318	37601 VIÁTICOS EN EL EXTRANJERO	TRANSFERENCIA DE LOS RECURSOS ASIGNADOS AL CEAN POR CONCEPTO DE VIAJE ANUAL.	CENTRO DE ESTUDIOS DE AMÉRICA DEL NORTE	04/06/2015		20,000.00
319	37601 VIÁTICOS EN EL EXTRANJERO	TRANSFERENCIA DE LOS RECURSOS ASIGNADOS AL CEAN POR CONCEPTO DE VIAJE ANUAL.	DIRECCIÓN GENERAL ACADÉMICA	04/06/2015	20,000.00	
324	37601 VIÁTICOS EN EL EXTRANJERO	NO SE CONTABA CON LA PARTIDA DE VIÁTICOS AL EXTRANJERO Y SE REQUIERA PARA CUBRIR GASTOS DE ASISTENCIA AL COLOQUIO ARIZONA-SONORA POR \$3435.00	SECRETARÍA GENERAL	08/06/2015	3,435.00	
325	37601 VIÁTICOS EN EL EXTRANJERO	VIÁTICOS DE LA DRA. TREJO DURANTE SU VIAJE A SAN JUAN DE PUERTO RICO PARA PARTICIPAR EN EL XXII CONGRESO LASA	CENTRO DE ESTUDIOS HISTÓRICOS DE REGIÓN Y FRONTERA	18/06/2015	20,767.00	
326	37601 VIÁTICOS EN EL EXTRANJERO	TRANSFERENCIA DE VIÁTICOS A PASAJES PARA ASISTIR AL CONGRESO DE LASA 2015	CENTRO DE ESTUDIOS EN GOBIERNO Y ASUNTOS PÚBLICOS	24/06/2015		381.50
327	37601 VIÁTICOS EN EL EXTRANJERO	TRANSFERENCIA DE VIÁTICOS A CAPACITACIÓN PARA ASISTIR AL CONGRESO DE LASA 2015.	CENTRO DE ESTUDIOS EN GOBIERNO Y ASUNTOS PÚBLICOS	24/06/2015		3,094.65
332	37601 VIÁTICOS EN EL EXTRANJERO	TRANSFERENCIA PARA CUBRIR SOLICITUD DE REEMBOLSO POR GASTOS DE INSCRIPCIÓN A XXIII CONGRESO LASA PARA LA DRA. ZULEMA TREJO CONTRERAS	CENTRO DE ESTUDIOS HISTÓRICOS DE REGIÓN Y FRONTERA	02/07/2015		1,181.60
333	37601 VIÁTICOS EN EL EXTRANJERO	TRANSFERENCIA DE VIÁTICOS EN EL PAÍS A VIÁTICOS EN EL EXTRANJERO PARA VIAJE A ARGENTINA EN EL MES DE NOVIEMBRE.	CENTRO DE ESTUDIOS HISTÓRICOS DE REGIÓN Y FRONTERA	23/09/2015	10,000.00	
334	37601 VIÁTICOS EN EL EXTRANJERO	TRANSFERENCIA DE 37501 A 37601. DE VIÁTICOS DE VIAJE ANUAL A VIÁTICOS EN EL EXTRANJERO PARA EVENTO INTERNACIONAL.	CENTRO DE ESTUDIOS DE DESARROLLO	24/09/2015	4,217.00	
335	37501 VIÁTICOS EN EL PAÍS	LA DGA AUTORIZÓ AL DR. MARCOS JACOBO ESTRADA LA UTILIZACIÓN DEL MONTO TOTAL DE SU VIAJE ANUAL 2015 PARA CUBRIR LOS GASTOS DE LA ESPECIALIDAD EN MIGRACIÓN INTERNACIONAL DE EL COLEGIO DE LA FRONTERA NORTE (COLEF), LA CUAL TIENE UN COSTO TOTAL DE \$21,000 PESOS. ESTA TRANSFERENCIA SE REALIZA POR LA DIRECTORA DEL CENTRO DE ESTUDIOS DEL DESARROLLO (CED), CON EL AVAL DE ALICIA MARTÍNEZ (JEFA DE RECURSOS FINANCIEROS).	CENTRO DE ESTUDIOS DE DESARROLLO	03/02/2015		10,000.00
336	37501 VIÁTICOS EN EL PAÍS	VIAJE INTERNACIONAL. PARTICIPACIÓN EN EL 3ER. ENCUENTRO DE LA UNIVERSIDAD DE BRETAÑA OCCIDENTAL PARA PRESENTAR LA PONENCIA "REPRESENTACIONES SOBRE LOS EXTRANJEROS EN UNA ZONA FRONTERIZA DE MÉXICO: SONORA, 1821-1857" ASÍ COMO PARA EXPLORAR POSIBILIDADES DE INTERCAMBIOS ENTRE LA UBO Y EL CEHRF.	CENTRO DE ESTUDIOS HISTÓRICOS DE REGIÓN Y FRONTERA	04/02/2015		7,000.00
337	37501 VIÁTICOS EN EL PAÍS	CREACIÓN DE PARTIDA VIÁTICOS EN EL EXTRANJERO PARA USO DE VIAJE A FRANCIA DEL DR. JOSÉ MARCOS MEDINA EL MES DE MARZO.	CENTRO DE ESTUDIOS HISTÓRICOS DE REGIÓN Y FRONTERA	05/02/2015		3,000.00
338	37501 VIÁTICOS EN EL PAÍS	GASTOS PARA LA PROMOCIÓN DEL POSGRADO EN EL MARCO DE LA CONVOCATORIA 2015, QUE SE CONTEMPLARON DE FORMA GLOBAL EN LA PARTIDA CONVOCATORIA 2015	COORDINACIÓN DE POSGRADO	12/02/2015	9,000.00	
339	37501 VIÁTICOS EN EL PAÍS	FALTANTE BOLETO AVIÓN GLORIA C. VALDÉZ A CUBA.	CENTRO DE ESTUDIOS DE AMÉRICA DEL NORTE	17/02/2015		1,820.00

**SISTEMA ESTATAL DE EVALUACIÓN
JUSTIFICACIONES
Al 30 de septiembre del 2015
El Colegio de Sonora**

TRIMESTRE: TERCERO DE 2015

Transferencias al 30 de septiembre de 2015						
COG	DESCRIPCIÓN	JUSTIFICACIÓN	URES	FECHA	AMPLIACION	REDUCCIÓN
340	37501 VIÁTICOS EN EL PAÍS	SE SOLICITA DE DIFUSIÓN \$1,800.00 DIARIOS DE VIÁTICOS PARA ORFILA, VA A MÉXICO DEL 23 AL 24 DE FEBRERO AL "TALLER ESPECIALIZADO EN PUBLICACIONES ACADÉMICAS"	DIRECCIÓN GENERAL ADMINISTRATIVA	19/02/2015	3,600.00	
341	37501 VIÁTICOS EN EL PAÍS	TRANSFERENCIA DE VIÁTICOS A PASAJES PARA ASISTIR AL CONGRESO DE LASA 2015	CENTRO DE ESTUDIOS EN GOBIERNO Y ASUNTOS PÚBLICOS	24/02/2015		6,500.00
342	37501 VIÁTICOS EN EL PAÍS	PARTICIPACION EN EL CONGRESO LASA 2015	CENTRO DE ESTUDIOS EN GOBIERNO Y ASUNTOS PÚBLICOS	24/02/2015		3,500.00
343	37501 VIÁTICOS EN EL PAÍS	SOLICITUD DE TRANSFERENCIA PARA REALIZAR REEMBOLSO POR PAGO DE INSCRIPCIÓN	CENTRO DE ESTUDIOS HISTÓRICOS DE REGIÓN Y FRONTERA	04/03/2015		1,200.00
344	37501 VIÁTICOS EN EL PAÍS	TRANSFERENCIA DE LA PARTIDA DE VIÁTICOS A PASAJES DEL RECURSO DE VIAJE ANUAL DEBIDO AL COSTO DEL BOLETO DE AVIÓN. VIAJE A PUERTO RICO DE ANA LUZ RAMÍREZ.	CENTRO DE ESTUDIOS HISTÓRICOS DE REGIÓN Y FRONTERA	09/03/2015		3,000.00
345	37501 VIÁTICOS EN EL PAÍS	PROMOCIÓN DEL POSGRADO EN FERIA MEXICO STUDY REALIZADA EN LA UNIVERSIDAD DE TEXAS, SEDE EL PASO	COORDINACIÓN DE POSGRADO	11/03/2015		6,739.08
346	37501 VIÁTICOS EN EL PAÍS	LA DRA. LARA HARÁ USO DE SUS VIÁTICOS PARA ASISTIR AL III TERCER FORO BIENAL IBEROAMERICANO DE ESTUDIOS DEL DESARROLLO EN MONTEVIDEO URUGUAY. LA ESTANCIA SERÁ POR MÁS DE 7 DÍAS, POR LO QUE NO SERÍA SUFICIENTE EL USO DE LOS 10 MIL PESOS DEL VIAJE ANUAL, DEBERÁ COMPLEMENTARSE CON EL APOYO A VIAJES AL EXTRANJERO.	CENTRO DE ESTUDIOS DE DESARROLLO	18/03/2015		10,000.00
347	37501 VIÁTICOS EN EL PAÍS	LA DRA. LARA HARÁ USO DE SUS VIÁTICOS PARA ASISTIR AL III TERCER FORO BIENAL IBEROAMERICANO DE ESTUDIOS DEL DESARROLLO EN MONTEVIDEO URUGUAY. LA ESTANCIA SERÁ POR MÁS DE 7 DÍAS, POR LO QUE NO SERÍA SUFICIENTE EL USO DE LOS 10 MIL PESOS DEL VIAJE ANUAL, DEBERÁ COMPLEMENTARSE CON EL APOYO A VIAJES AL EXTRANJERO.	CENTRO DE ESTUDIOS DE DESARROLLO	18/03/2015		10,000.00
348	37501 VIÁTICOS EN EL PAÍS	SE TRANSFIRIÓ DE LA 37501 A LA 37101 LA CANTIDAD DE 10 MIL PESOS. LA DRA. RODRÍGUEZ HARÁ USO DE SU VIAJE ANUAL PARA ASISTIR AL III TERCER FORO BIENAL IBEROAMERICANO DE ESTUDIOS DEL DESARROLLO EN MONTEVIDEO URUGUAY. PARA ELLO SE REQUIERE USAR LOS VIÁTICOS PARA COMPLEMENTAR EL PASAJE AÉREO.	CENTRO DE ESTUDIOS DE DESARROLLO	18/03/2015		10,000.00
349	37501 VIÁTICOS EN EL PAÍS	SE REALIZA TRANSFERENCIA DEBIDO A QUE EL COSTO DEL PASAJE EN VUELO INTERNACIONAL REQUIRIÓ DEL TOTAL DEL RECURSO DEL VIAJE ANUAL.	CENTRO DE ESTUDIOS EN SALUD Y SOCIEDAD	20/03/2015		10,000.00
350	37501 VIÁTICOS EN EL PAÍS	PAGO DE INSCRIPCIÓN A CONGRESO DEL VIAJE ANUAL DE ROLANDO DÍAZ	CENTRO DE ESTUDIOS EN SALUD Y SOCIEDAD	27/03/2015		2,803.33
351	37501 VIÁTICOS EN EL PAÍS	PASAJE AÉREO REBASA EL MONTO AUTORIZADO, DE VIÁTICOS A PASAJE 9,132. VIAJE ANUAL JOSÉ EDUARDO CALVARIO.	CENTRO DE ESTUDIOS EN SALUD Y SOCIEDAD	08/04/2015		9,132.00
358	37501 VIÁTICOS EN EL PAÍS	TRANSFERENCIA PARA LA PARTIDA VIÁTICOS PARA LA 16A. FERIA DE POSGRADOS, PARA COMPLETAR EL MONTO REQUERIDO PARA LOS VIÁTICOS QUE CORRESPONDEN (7,200)	COORDINACIÓN DE POSGRADO	13/04/2015	2,076.70	
359	37501 VIÁTICOS EN EL PAÍS	SE REQUIERE TRANSFERIR DE LA PARTIDA DE CAPACITACIÓN BIBLIOTECA A LA PARTIDA DE VIÁTICOS EN EL PRESUPUESTO DE LA URES DE BIBLIOTECA.	DEPARTAMENTO DE DOCUMENTACIÓN Y BIBLIOTECA	17/04/2015	3,600.00	
364	37501 VIÁTICOS EN EL PAÍS	SE REQUIERE TRANSFERIR DE LA PARTIDA DE CAPACITACIÓN BIBLIOTECA A LA PARTIDA DE VIÁTICOS EN EL PRESUPUESTO DE LA URES DE BIBLIOTECA.	DEPARTAMENTO DE DOCUMENTACIÓN Y BIBLIOTECA	17/04/2015	9,000.00	
365	37501 VIÁTICOS EN EL PAÍS	SE REQUIERE TRANSFERIR DE LA PARTIDA DE CAPACITACIÓN BIBLIOTECA A LA PARTIDA DE VIÁTICOS EN EL PRESUPUESTO DE LA URES DE BIBLIOTECA.	DEPARTAMENTO DE DOCUMENTACIÓN Y BIBLIOTECA	17/04/2015	9,000.00	
366	37501 VIÁTICOS EN EL PAÍS	SE REQUIERE TRANSFERIR DE LA PARTIDA DE CAPACITACIÓN BIBLIOTECA A LA PARTIDA DE VIÁTICOS EN EL PRESUPUESTO DE LA URES DE BIBLIOTECA.	DEPARTAMENTO DE DOCUMENTACIÓN Y BIBLIOTECA	17/04/2015	21,600.00	
367	37501 VIÁTICOS EN EL PAÍS	SE REQUIERE TRANSFERIR DE LA PARTIDA DE CAPACITACIÓN BIBLIOTECA A LA PARTIDA DE VIÁTICOS EN EL PRESUPUESTO DE LA URES DE BIBLIOTECA.	DEPARTAMENTO DE DOCUMENTACIÓN Y BIBLIOTECA	17/04/2015	9,000.00	
370	37501 VIÁTICOS EN EL PAÍS	TRANSFERENCIA DE IMPORTE DE VIÁTICOS DE VIAJE ANUAL A VIÁTICOS EN EL EXTRANJERO PARA CUBRIR GASTOS DE LA DRA. ANA LUZ RAMÍREZ EN PUERTO RICO	CENTRO DE ESTUDIOS HISTÓRICOS DE REGIÓN Y FRONTERA	21/04/2015		7,000.00
371	37501 VIÁTICOS EN EL PAÍS	TRANSFERENCIA DE PARTIDA DE VIÁTICOS A PASAJES DEL VIAJE ANUAL PARA REEMBOLSO DE BOLETO DE AVIÓN DE MARÍA DEL VALLE A ESPAÑA.	CENTRO DE ESTUDIOS HISTÓRICOS DE REGIÓN Y FRONTERA	23/04/2015		4,813.07

SISTEMA ESTATAL DE EVALUACIÓN
JUSTIFICACIONES
Al 30 de septiembre del 2015
El Colegio de Sonora

TRIMESTRE: TERCERO DE 2015

Transferencias al 30 de septiembre de 2015						
COG	DESCRIPCIÓN	JUSTIFICACIÓN	URES	FECHA	AMPLIACION	REDUCCIÓN
372	37501 VIÁTICOS EN EL PAÍS	PAGO DE REEMBOLSO POR INSCRIPCIÓN AL XXXIII CONGRESO DE LATIN AMERICAN STUDIES ASSOCIATION (LASSA 2015)	CENTRO DE ESTUDIOS EN GOBIERNO Y ASUNTOS PÚBLICOS	28/04/2015		2,787.03
	37501 VIÁTICOS EN EL PAÍS	TRANSFERENCIAS DE VIÁTICOS Y PASAJES DE LA DRA. MERCEDES ZUÑIGA A 33401 SERVICIOS DE CAPACITACIÓN PARA CUBRIR COSTOS DE PAGO DE INSCRIPCIÓN A EVENTO ACADÉMICO EN LA CIUDAD DE ZACATECAS DEL 5 AL 8 DE MAYO.	CENTRO DE ESTUDIOS DE DESARROLLO	29/04/2015		812.00
373	37501 VIÁTICOS EN EL PAÍS	PARTICIPACIÓN EN EVENTOS INTERNACIONALES	RECTORÍA	18/05/2015		30,000.00
377	37501 VIÁTICOS EN EL PAÍS	TRANSFERENCIA DE LA PARTIDA 37501 A LA 37101 PARA CUBRIR GASTOS EN PASAJES.	CENTRO DE ESTUDIOS HISTÓRICOS DE REGIÓN Y FRONTERA	27/05/2015		3,188.00
378	37501 VIÁTICOS EN EL PAÍS	BOLETOS DE AVIÓN Y GASTOS POR EQUIPAJE PARA EL VIAJE A CAROLINA DEL NORTE DEL DR. ALMADA.	CENTRO DE ESTUDIOS HISTÓRICOS DE REGIÓN Y FRONTERA	27/05/2015		1,888.38
388	37501 VIÁTICOS EN EL PAÍS	REEMBOLSO DE VIÁTICOS EN EL EXTRANJERO POR EL VIAJE DEL DR. IGNACIO ALMADA BAY A DURHAM-CHAPEL HILL, NC DEL 14 AL 17 DE MAYO DE 2015, PARA PRESENTAR PONENCIA.	CENTRO DE ESTUDIOS HISTÓRICOS DE REGIÓN Y FRONTERA	27/05/2015		1,888.38
389	37501 VIÁTICOS EN EL PAÍS	TRANSFERENCIA PARA COMPLETAR COSTO DE CAPACITACIÓN PARA PUESTA EN MARCHA DE SERVIDOR RYS.	DEPARTAMENTO DE CÓMPUTO	01/06/2015		6,880.00
390	37501 VIÁTICOS EN EL PAÍS	TRANSFERENCIA DE LOS RECURSOS ASIGNADOS AL CEAN POR CONCEPTO DE VIAJE ANUAL.	CENTRO DE ESTUDIOS DE AMÉRICA DEL NORTE	04/06/2015		10,000.00
391	37501 VIÁTICOS EN EL PAÍS	TRANSFERENCIA DE LOS RECURSOS ASIGNADOS AL CEAN POR CONCEPTO DE VIAJE ANUAL.	CENTRO DE ESTUDIOS DE AMÉRICA DEL NORTE	04/06/2015		10,000.00
392	37501 VIÁTICOS EN EL PAÍS	TRANSFERENCIA DE LOS RECURSOS ASIGNADOS AL CEAN POR CONCEPTO DE VIAJE ANUAL.	CENTRO DE ESTUDIOS DE AMÉRICA DEL NORTE	04/06/2015		10,000.00
393	37501 VIÁTICOS EN EL PAÍS	TRANSFERENCIA DE LOS RECURSOS ASIGNADOS AL CEAN POR CONCEPTO DE VIAJE ANUAL.	DIRECCIÓN GENERAL ACADÉMICA	04/06/2015	10,000.00	
394	37501 VIÁTICOS EN EL PAÍS	TRANSFERENCIA DE LOS RECURSOS ASIGNADOS AL CEAN POR CONCEPTO DE VIAJE ANUAL.	DIRECCIÓN GENERAL ACADÉMICA	04/06/2015	10,000.00	
395	37501 VIÁTICOS EN EL PAÍS	TRANSFERENCIA DE LOS RECURSOS ASIGNADOS AL CEAN POR CONCEPTO DE VIAJE ANUAL.	DIRECCIÓN GENERAL ACADÉMICA	04/06/2015	10,000.00	
396	37501 VIÁTICOS EN EL PAÍS	TRANSFERENCIA DE LOS RECURSOS ASIGNADOS AL CEAN POR CONCEPTO DE OPERACIÓN ADMINISTRATIVA.	CENTRO DE ESTUDIOS DE AMÉRICA DEL NORTE	04/06/2015		3,600.00
397	37501 VIÁTICOS EN EL PAÍS	TRANSFERENCIA DE LOS RECURSOS ASIGNADOS AL CEAN POR CONCEPTO DE OPERACIÓN ADMINISTRATIVA.	DIRECCIÓN GENERAL ACADÉMICA	04/06/2015	3,600.00	
	37501 VIÁTICOS EN EL PAÍS	SE TRANSFIERE DEL 37501 DE VIAJE INTERNACIONAL A 37501 VIAJE ANUAL.	CENTRO DE ESTUDIOS DE DESARROLLO	08/06/2015	10,000.00	
398	37501 VIÁTICOS EN EL PAÍS	EL DR. ESTRADA HARÁ USO DE SUS VIÁTICOS PARA ASISTIR AL CONGRESO ALAS 2015, EN SAN JOSÉ COSTA RICA DEL 29 DE NOVIEMBRE AL 4 DE DICIEMBRE DE 2015.	CENTRO DE ESTUDIOS DE DESARROLLO	08/06/2015	10,000.00	
	37501 VIÁTICOS EN EL PAÍS	SE TRANSFIERE DEL 37501 DE VIAJE INTERNACIONAL A 37501 VIAJE ANUAL.	CENTRO DE ESTUDIOS DE DESARROLLO	08/06/2015		10,000.00
399	37501 VIÁTICOS EN EL PAÍS	EL DR. ESTRADA HARÁ USO DE SUS VIÁTICOS PARA ASISTIR AL CONGRESO ALAS 2015, EN SAN JOSÉ COSTA RICA DEL 29 DE NOVIEMBRE AL 4 DE DICIEMBRE DE 2015.	CENTRO DE ESTUDIOS DE DESARROLLO	08/06/2015		10,000.00
400	37501 VIÁTICOS EN EL PAÍS	NO SE CONTABA CON LA PARTIDA DE VIÁTICOS AL EXTRANJERO Y SE REQUIERA PARA CUBRIR GASTOS DE ASISTENCIA AL COLOQUIO ARIZONA-SONORA POR \$3435.00	SECRETARÍA GENERAL	08/06/2015		3,435.00
401	37501 VIÁTICOS EN EL PAÍS	AJUSTE PARA PAGOS DE VIÁTICOS	CENTRO DE ESTUDIOS EN SALUD Y SOCIEDAD	15/06/2015	2,259.08	
	37501 VIÁTICOS EN EL PAÍS	TRANSFERENCIA DE LA PARTIDA DE VIÁTICOS EN EL PAÍS A PASAJES DEBIDO AL RECARGO OCASIONADO POR LOS CAMBIOS DE ITINERARIO. VIAJE A LA CIUDAD DE MÉXICO LOS DÍAS 29 Y 30 DE JUNIO. EN LA PARTIDA DE PASAJES SE CUENTA CON 194.77, POR LO QUE SE TRANSFIERE LA DIFERENCIA.	CENTRO DE ESTUDIOS HISTÓRICOS DE REGIÓN Y FRONTERA	22/06/2015		2,101.23
402	37501 VIÁTICOS EN EL PAÍS	TRANSFERENCIA PARA CUBRIR SOLICITUD DE REEMBOLSO POR GASTOS DE INSCRIPCIÓN A XXIII CONGRESO LASA PARA LA DRA. ZULEMA TREJO CONTRERAS	CENTRO DE ESTUDIOS HISTÓRICOS DE REGIÓN Y FRONTERA	02/07/2015		1,572.81
403	37501 VIÁTICOS EN EL PAÍS	TRANSFERENCIA DE 37501 A 37101 PARA SOLVENTAR COSTO DE BOLETO DE LA DRA. MERCEDES ZUÑIGA EN VIAJE ACADÉMICO A SAN CRISTOBAL DE LAS CASAS.	CENTRO DE ESTUDIOS DE DESARROLLO	05/08/2015		3,325.59
408	37501 VIÁTICOS EN EL PAÍS	TRANSFERENCIA DE LA PARTIDA 37501 (VIÁTICOS PARA DIRECTOR/A DE CENTRO) HACIA 37101 (PASAJE PARA BOLETO DE AVIÓN), PARA CUBRIR EL COSTO DEL BOLETO DE AVIÓN DEL DR. JOSÉ MARCOS MEDINA BUSTOS.	CENTRO DE ESTUDIOS HISTÓRICOS DE REGIÓN Y FRONTERA	06/08/2015		372.00
409	37501 VIÁTICOS EN EL PAÍS					